



CITTA' DI TORINO

Allegato 1

DIVISIONE DECENTRAMENTO E COORDINAMENTO CIRCOSCRIZIONI

PLANIMETRIE IMPIANTO SPORTIVO VIA PALATUCCI 12



Vista aerea impianto da Google Earth

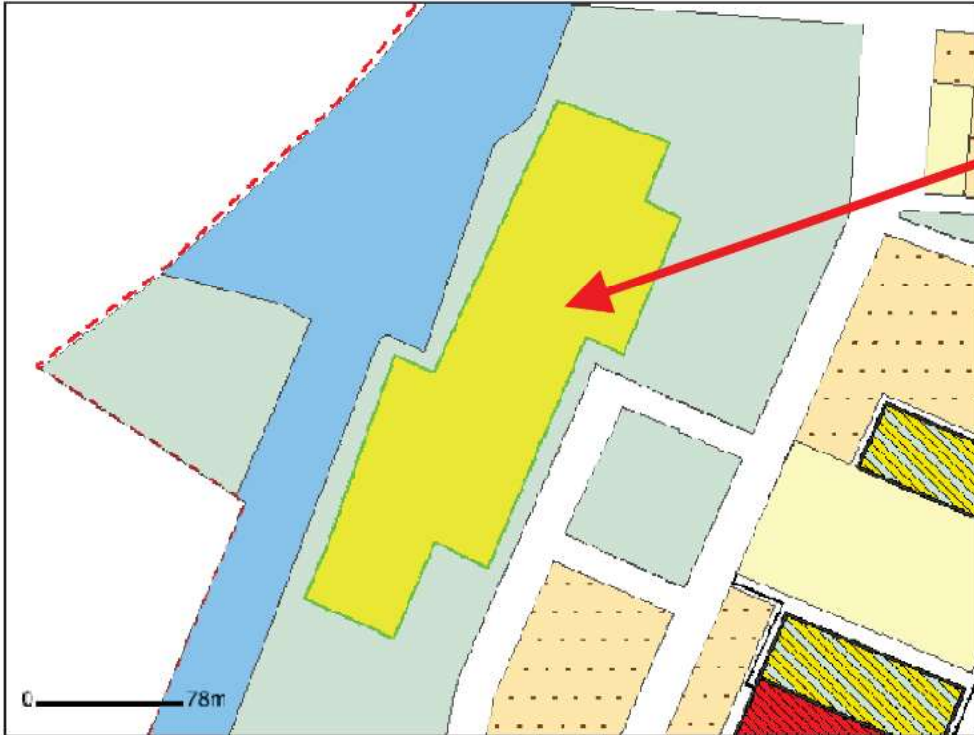

Estratto del tema di Azzonamento PRG

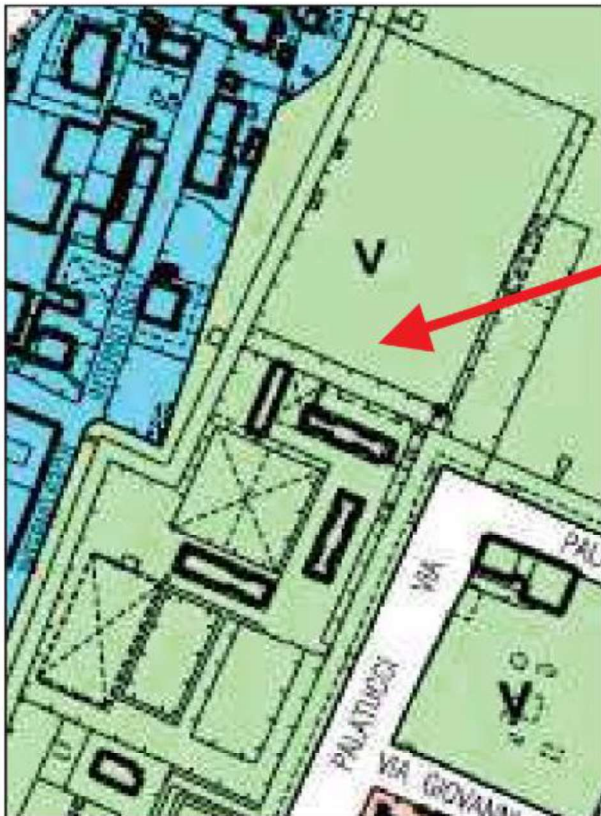

PRG: Tavola 1 Foglio 12A

PLANIMETRIA GENERALE

NON IN SCALA

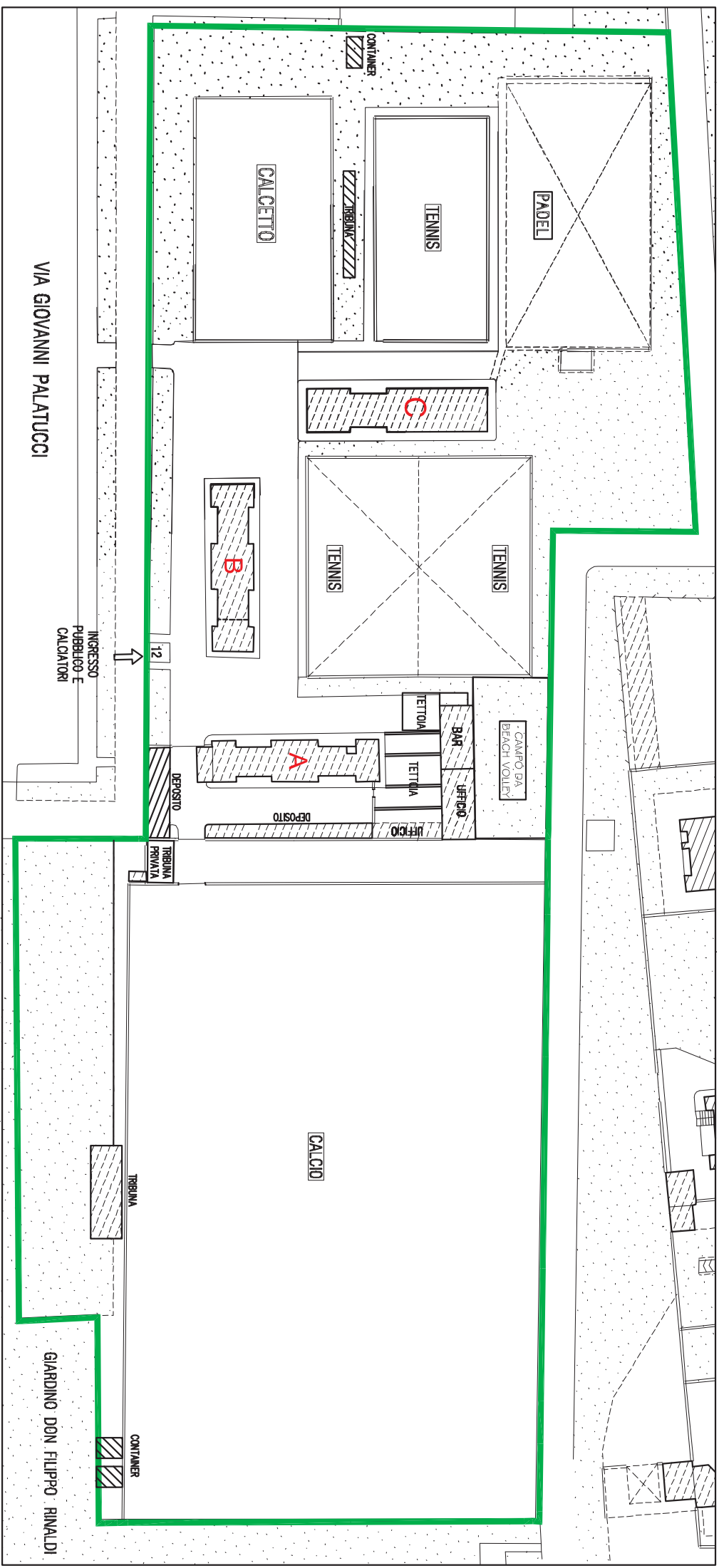

EDIFICIO C

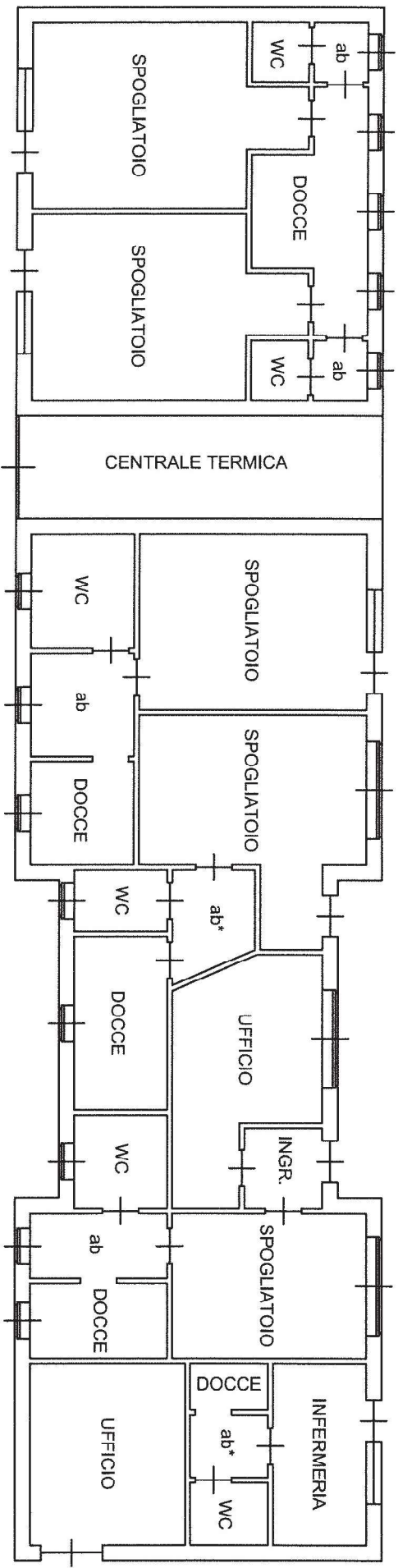

PLANIMETRIA NON IN SCALA

MODULARIO
F. 119. 10/10/1987



MINISTERO DELLE FINANZE
DIPARTIMENTO DEL TERRITORIO
CATASTO EDILIZIO URBANO (RDL 13-4-1939, n. 652)

MOD. B11 (CEU)

LIRE
500

M.1

Planimetria di u.i.u. in Comune di TORINO via Palatucci civ. 12

PIANO TERRENO

D I T T A I N T E S T A T A R I A

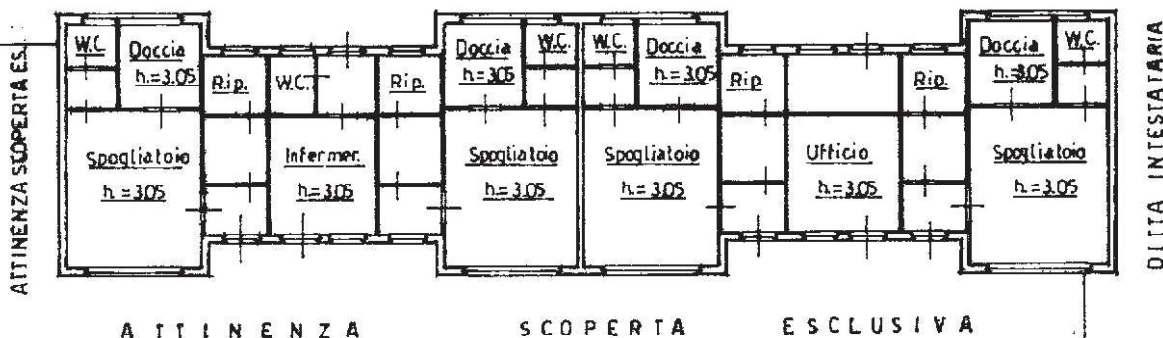

A T T I N E N Z A S C O P E R T A E S C L U S I V A

ORIENTAMENTO



SCALA DI 1:

Dichiarazione di N.C.
Denuncia di variazione

Compilata dal Geometra
(Titolo, cognome e nome)
BAROTTO Mauro

RISERVATO ALL'UFFICIO

Iscritto all'albo dei Geometri

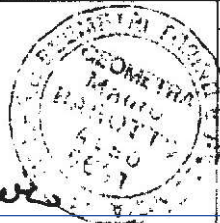

Ultima planimetria in atti
identificativi catastali

Data presentazione: 07/05/1996 - Data: 10/10/2022 - n. T68576 - Richiedente: RMOMRA73P48L219F
Totale schede: 2 - Formato di acquisizione: A4(210x297) - Formato stampa richiesto: A4(210x297)
data 23-02-1996 Firma Barotto Mauro

Catasto dei fabbricati - Situazione al 10/10/2022 - Comune di TORINO (L219) - < Foglio 1389 - Particella 165 - Subaltemo 1 >
VIA PALATUCCI GIOVANNI n. 12 Piano T



REGOLAMENTO
E. N. 120 del 20/11/88

MINISTERO DELLE FINANZE

DIREZIONE GENERALE DEL CATASTO E DEI SERVIZI TECNICI ERARIALI

NUOVO CATASTO EDILIZIO URBANO

(R. DECRETO-LEGGI 11 APRILE 1998, N. 463)

Planimetria dell'immobile situato nel Comune di TORINO
Ditta COMUNE DI TORINO, Piazza Palazzo di Città n. 1
Via Palalucci 12

Allegata alla dichiarazione presentata all'Ufficio Tecnico Erariale di TORINO

Foglio 1389 n. 165 sub. I

PARTICOLARI ATTINENZA SCOPERTA ESCLUSIVA

PIANO TERRENO

C O M U N E D I T O R I N O

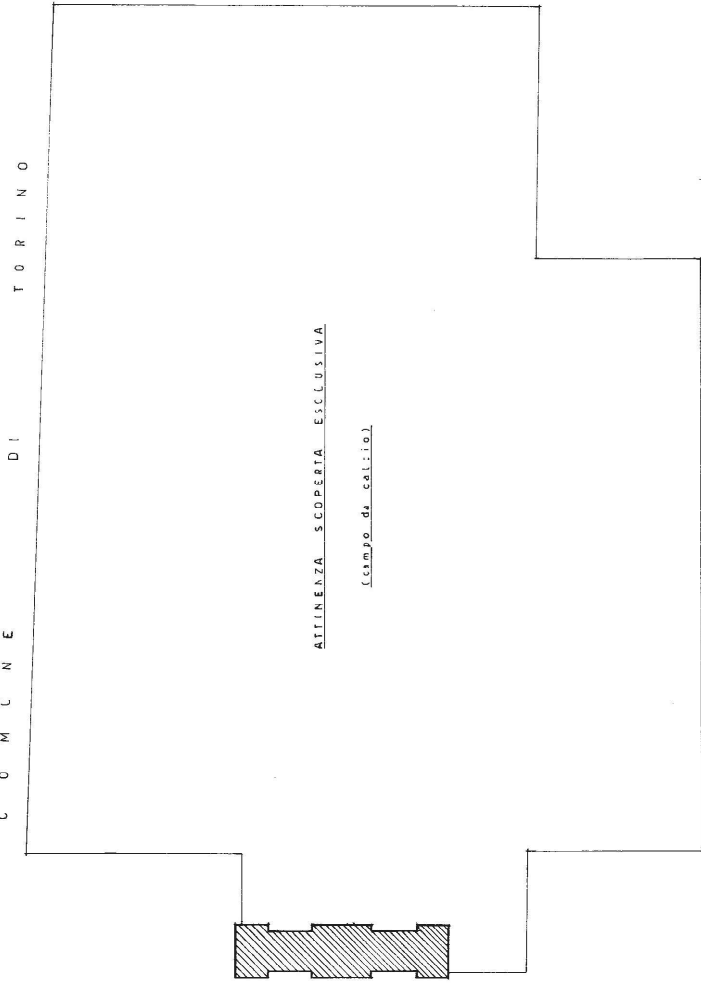

ATTINENZA SCOPERTA ESCLUSIVA
(campo di calcio)

ORIENTAMENTO



SCALA DI 1: 500

SPAZIO RISERVATO PER LE ANNOTAZIONI D'UFFICIO

DATA
PROT. N°

Compilata dal Geometra
BAROTTO Mauro
Iscritto all'Albo dei Geometri
della Provincia di TORINO
DATA 23-02-1996
Firma: *Barotto Mauro*

Visura storica per immobile

Situazione degli atti informatizzati al 10/10/2022

Dati della richiesta	Comune di TORINO (Codice:L219) Provincia di TORINO
Catasto Fabbricati	Foglio: 1389 Particella: 165 Sub.: 1

INTESTATO

1	COMUNE DI TORINO - PALAZZO DI CITTA' N.1 - Sede in TORINO (TO)	00514490010*	(1) Proprieta'
---	--	--------------	----------------

Unità immobiliare dal 10/07/2009

N.	DATI IDENTIFICATIVI				DATI DI CLASSAMENTO				DATI DERIVANTI DA		
	Sezione Urbana	Foglio	Particella	Sub	Zona Cens.	Micro Zona	Categoria	Classe		Consistenza	Superficie Catastale
1		1389	165	1	3		E/9				Euro 4.338,24
Indirizzo VIA PALATUCCI GIOVANNI n. 12 Piano T											
Notifica											
Annotazioni classamento e rendita non rettificati entro dodici mesi dalla data di iscrizione in atti della dichiarazione (d.m. 701/94)											
Mod.58											
8421											

Mappali Terreni Correlati

Codice Comune L219 - Foglio 1389 - Particella 165

Situazione dell'unità immobiliare dal 07/05/1996

N.	DATI IDENTIFICATIVI				DATI DI CLASSAMENTO				DATI DERIVANTI DA		
	Sezione Urbana	Foglio	Particella	Sub	Zona Cens.	Micro Zona	Categoria	Classe		Consistenza	Superficie Catastale
1		1389	165	1	3		E/9				Euro 4.338,24 L. 8.400.000
Indirizzo VIA PALATUCCI GIOVANNI n. 12 Piano T											
Notifica											
Annotazioni classamento e rendita proposti (d.m. 701/94)											
Mod.58											
8421											

Visura storica per immobile

Situazione degli atti informatizzati al 10/10/2022

L'intestazione alla data della richiesta deriva dai seguenti atti:

Situazione degli intestati dal 07/05/1996

N.	DATI ANAGRAFICI	CODICE FISCALE	DIRITTI E ONERI REALI
1	COMUNE DI TORINO - PALAZZO DI CITTA' N.1 -Sede in TORINO (TO)	00514490010*	(1) Proprieta'
DATI DERIVANTI DA	COSTITUZIONE del 07/05/1996 in atti dal 07/05/1996 (n. C01600.1/1996)		

Visura telematica esente per fini istituzionali

* Codice Fiscale Validato in Anagrafe Tributaria.

MODULARIO
F. rig. rend. 487



2506
MINISTERO DELLE FINANZE
DIPARTIMENTO DEL TERRITORIO
CATASTO EDILIZIO URBANO (RDL 13-4-1939, n. 652)

MOD. 81 (CEU)

LIRE
500

M/12

Planimetria di u.i.u. in Comune di TORINO via Palatucci civ. 12/A

PIANO TERRENO

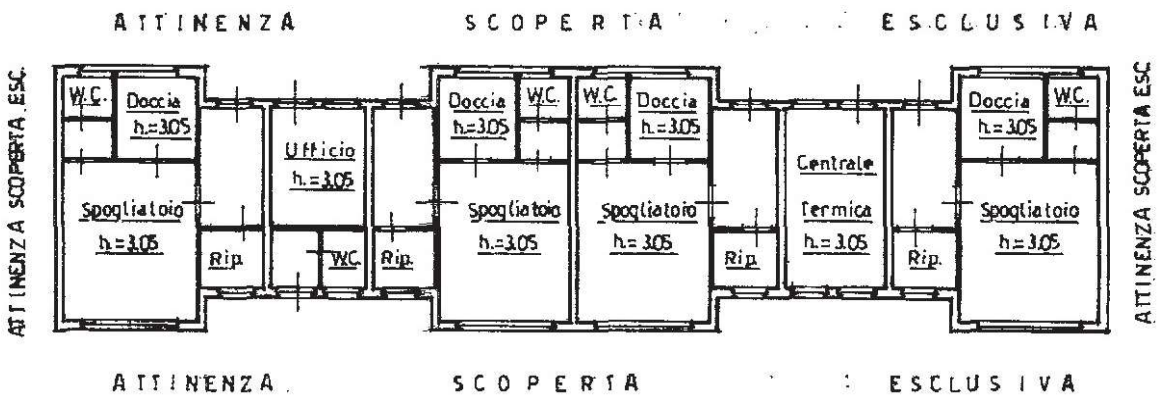

ORIENTAMENTO



SCALA DI 1: 200

C = 1600 07/05/1996

Roma - Istituto Poligrafico e Zecca dello Stato - P.V.

linea 01
Catasto Edilizio Urbano - Situazione al 10/10/2022 - Comune di TORINO (L219) - < Foglio 1389 - Particella 165 - Subalterno 2 >
VIA PALATUCCI GIOVANNI n. 12/A Piano T

Dichiarazione di N.C.
Denuncia di variazione
Ultima planimetria in atti

Compilata dal Geometra
BAROTTI Mauro
(Titolo, cognome e nome)

RISERVATO ALL'UFFICIO

Data presentazione: 07/05/1996 - Data: 10/10/2022 - n. T69661 - Richiedente: RMOMRA73P48L219F
Totali schede: 1389
Formato di acquisizione: A4(210x297) - Formato: A4(210x297)
n. 165 sub 2

descritto all'albo dei Geometri
della provincia di TORINO n. 13891
data 23-02-1996 Firma Barotti Mauro



REGOLAMENTO
E. n. 488 del 12/10/1988

MINISTERO DELLE FINANZE

Mon. A. (1) - Comune Effettivo Urban

Lire
350

DIREZIONE GENERALE DEL CATASTO E DEI SERVIZI TECNICI ERARIALI

NUOVO CATASTO EDILIZIO URBANO

Planimetria dell'immobile situato nel Comune di TORINO
Ditta COMUNE DI TORINO - Piazza Palazzo di Città, n. 1
Via Palatucci, 12/A
Allegata alla dichiarazione presentata all'Ufficio Tecnico Erariale di TORINO

Foglio 389 n. 165 sub. 2

PARTICOLARI ATTINENZA SCOPERTA ESCLUSIVA

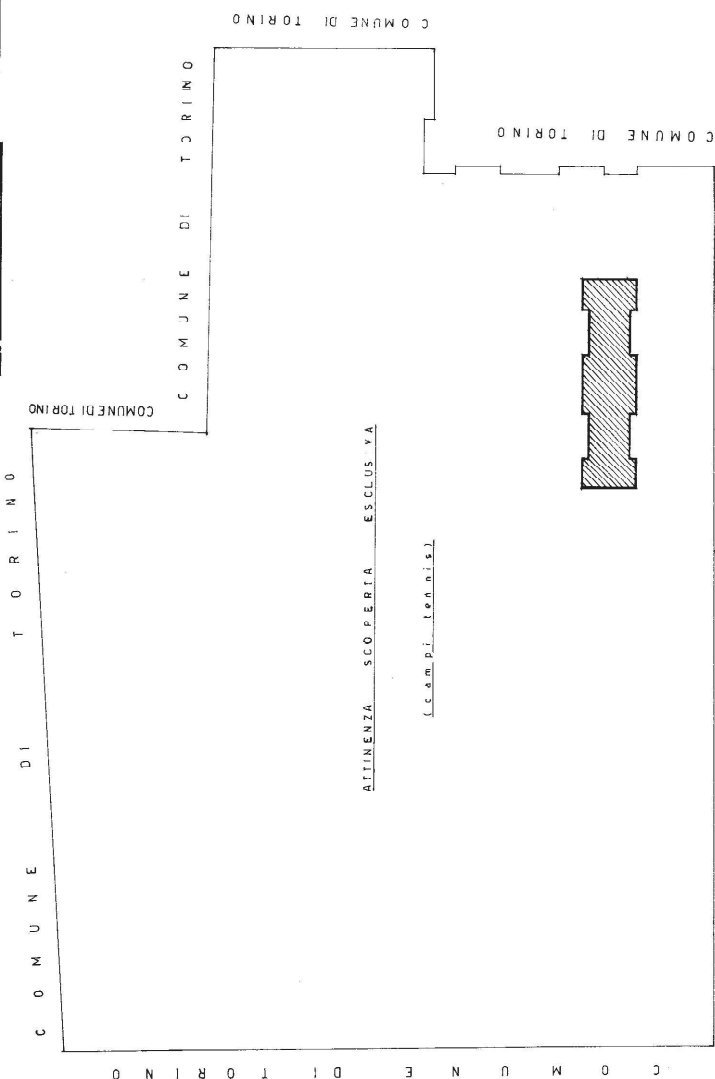

C O M U N E D I T O R I N O

ORIENTAMENTO



SCALA DI 1:500

SPAZIO RISERVATO PER LE ANNOTAZIONI D'UFFICIO

DATA
PROL. N°

Compilata dal Geometra
Baroglio Medro
Iscritto all'Albo dei Geometri
della Provincia di TORINO
DATA 23-02-1996
Firma: *Baroglio Medro*

ipau 01

Visura storica per immobile

Situazione degli atti informatizzati al 10/10/2022

Dati della richiesta	Comune di TORINO (Codice:L219)
Catasto Fabbricati	Provincia di TORINO Foglio: 1389 Particella: 165 Sub.: 2

INTESTATO

1	COMUNE DI TORINO - PALAZZO DI CITTA' N.1 - Sede in TORINO (TO)	00514490010*	(1) Proprieta'
---	--	--------------	----------------

Unità immobiliare dal 10/07/2009

N.	DATI IDENTIFICATIVI				DATI DI CLASSAMENTO				DATI DERIVANTI DA		
	Sezione Urbana	Foglio	Particella	Sub	Zona Cens.	Micro Zona	Categoria	Classe		Consistenza	Superficie Catastale
1		1389	165	2	3		E/9				Euro 5.474,44
Indirizzo VIA PALATUCCI GIOVANNI n. 12/A Piano T											
Notifica 8421											
Annotazioni classamento e rendita non rettificati entro dodici mesi dalla data di iscrizione in atti della dichiarazione (d.m. 701/94)											

Mappali Terreni Correlati

Codice Comune L219 - Foglio 1389 - Particella 165

Situazione dell'unità immobiliare dal 07/05/1996

N.	DATI IDENTIFICATIVI				DATI DI CLASSAMENTO				DATI DERIVANTI DA		
	Sezione Urbana	Foglio	Particella	Sub	Zona Cens.	Micro Zona	Categoria	Classe		Consistenza	Superficie Catastale
1		1389	165	2	3		E/9				Euro 5.474,44 L. 10.600.000
Indirizzo VIA PALATUCCI GIOVANNI n. 12/A Piano T											
Notifica 8421											
Annotazioni classamento e rendita proposti (d.m. 701/94)											

Visura storica per immobile

Situazione degli atti informatizzati al 10/10/2022

L'intestazione alla data della richiesta deriva dai seguenti atti:

Situazione degli intestati dal 07/05/1996

N.	DATI ANAGRAFICI	CODICE FISCALE	DIRITTI E ONERI REALI
1	COMUNE DI TORINO - PALAZZO DI CITTA' N.1 -Sede in TORINO (TO)	00514490010*	(1) Proprieta'
DATI DERIVANTI DA	COSTITUZIONE del 07/05/1996 in atti dal 07/05/1996 (n. C01600.1/1996)		

Visura telematica esente per fini istituzionali

* Codice Fiscale Validato in Anagrafe Tributaria.



169

39

188

41

54

44

46

47

530

42

45

56

117

119

159

165

2

57

56

54

161

60

474

470

477

61

Visura storica per immobile

Situazione degli atti informatizzati al 10/10/2022

Dati della richiesta	Comune di TORINO (Codice:L219)
	Provincia di TORINO
Catasto Terreni	Foglio: 1389 Particella: 165

Area di enti urbani e promiscui dal 14/05/2002

N.	DATI IDENTIFICATIVI			DATI CLASSAMENTO				DATI DERIVANTI DA	
	Foglio	Particella	Sub	Porz	Qualità Classe	Superficie(m ²) ha are ca	Deduz		Reddito
1	1389	165		-	ENTE URBANO	2 22 50		Agrario	Variazione del 14/05/2002 Pratica n. 16508 in atti dal 14/05/2002 (n. 9851.1/2002)
Notifica				Partita		1			
Annotazioni									
di: stadio: comprende le particelle:164,163,160,158									

Nella variazione sono stati soppressi i seguenti immobili:

Foglio:1389 Particella:158 ; Foglio:1389 Particella:160 ; Foglio:1389 Particella:163 ; Foglio:1389 Particella:164 ;

Mappati Fabbricati Correlati

Codice Comune L219 - Foglio 1389 - Particella 165/

Area di enti urbani e promiscui dal 14/05/2002

N.	DATI IDENTIFICATIVI			DATI CLASSAMENTO				DATI DERIVANTI DA	
	Foglio	Particella	Sub	Porz	Qualità Classe	Superficie(m ²) ha are ca	Deduz		Reddito
1	1389	165		-	ENTE URBANO	00 95		Agrario	FRAZIONAMENTO del 14/05/2002 Pratica n. 16508 in atti dal 14/05/2002 (n. 9851.1/2002)
Notifica				Partita		1			

Nella variazione sono stati soppressi i seguenti immobili:

Foglio:1389 Particella:52 ; Foglio:1389 Particella:125 ; Foglio:1389 Particella:126 ;

Sono stati inoltre variati i seguenti immobili:

Visura storica per immobile

Situazione degli atti informatizzati al 10/10/2022

Foglio:1389 Particella:128 ; Foglio:1389 Particella:157 ; Foglio:1389 Particella:158 ; Foglio:1389 Particella:159 ; Foglio:1389 Particella:160 ; Foglio:1389 Particella:161 ; Foglio:1389 Particella:162 ; Foglio:1389 Particella:163 ;
Foglio:1389 Particella:164 ;

Situazione dell'unità immobiliare che ha originato il precedente dall'impianto meccanografico

N.	DATI IDENTIFICATIVI			DATI CLASSAMENTO				DATI DERIVANTI DA
	Foglio	Particella	Sub	Porz	Qualità Classe	Superficie(m ²) ha are ca	Deduz	
1	1389	128		-	ENTE URBANO	4 45 80		Dominicale Agrario
Notifica				Partita		1		Impianto meccanografico del 26/08/1988

Visura telematica esente per fini istituzionali

DOCUMENTAZIONE FOTOGRAFICA

INGRESSO DA VIA PALATUCCI 12

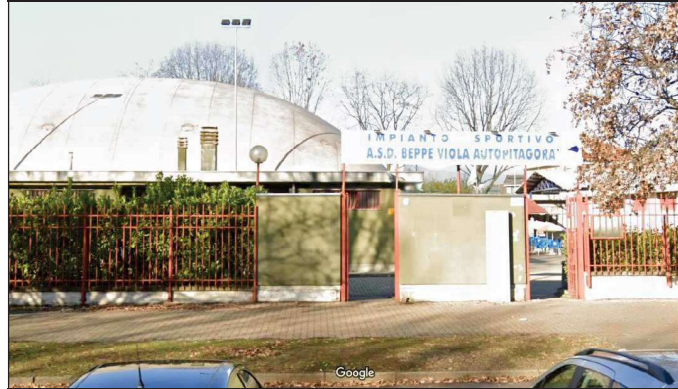

UFFICI

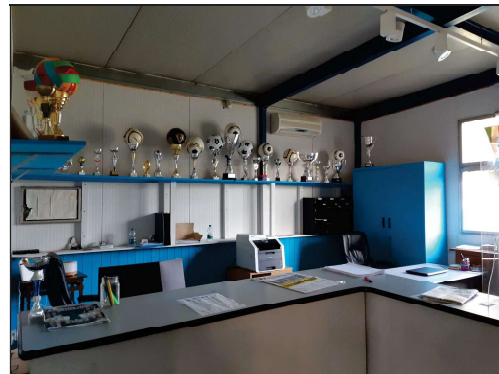

RISTORO

BAR



CUCINA

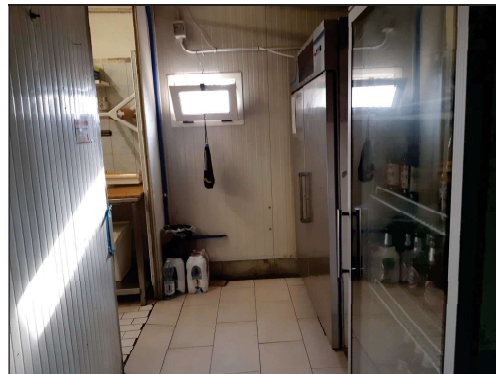

TETTOIA PER GRIGLIARE

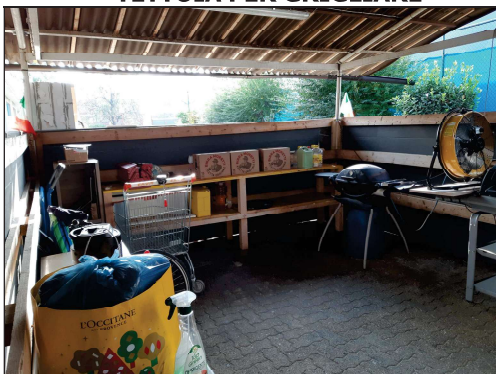

TETTOIA DEHOR



CAMPO CALCIO A 11

CAMPO CALCIO



AREA RISCALDAMENTO ATLETI



TRIBUNA PUBBLICO COPERTA



TRIBUNA RISERVATA COPERTA

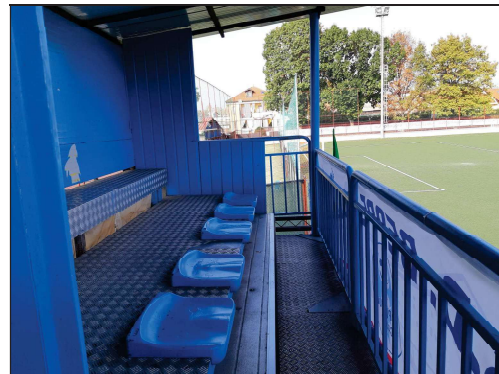

PREFABBRICATI USO DEPOSITO



2 CONTAINER



LAVANDERIA

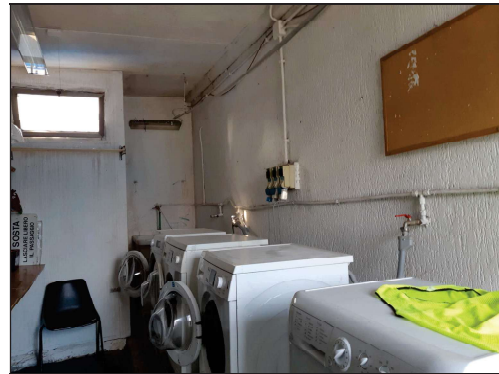

SPOGLIATOI BLOCCO A

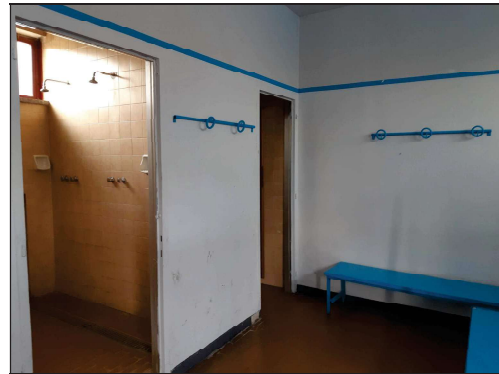

CAMPI TENNIS

2 CAMPI TENNIS COPERTI



COPERTURA PRESSOSTATICA



CAMPO TENNIS SCOPERTO



SPOGLIATOI BLOCCO B

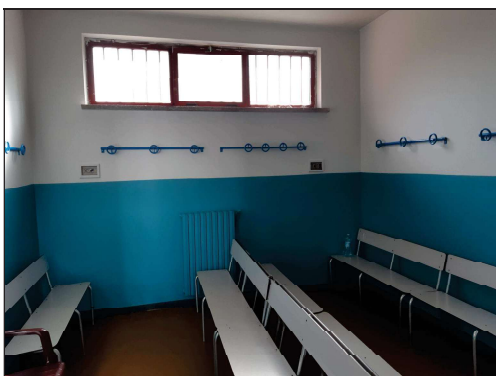

CAMPO CALCIO A 5



CONTAINER



TRIBUNA SCOPERTA



CAMPI PADEL



SPOGLIATOI BLOCCO C

