

## Visura storica per immobile

### Situazione degli atti informatizzati al 12/06/2023

<b>Dati della richiesta</b>	<b>Comune di TORINO (Codice:L219)</b>
	<b>Provincia di TORINO</b>
<b>Catasto Fabbricati</b>	<b>Foglio: 1217 Particella: 163 Sub.: 6</b>

#### INTESTATO

1	COMUNE DI TORINO VIA PALAZZO DI CITTA' N.1	00514490010*	(1) Proprieta'
---	--	--------------	----------------

#### Unità immobiliare dal 09/11/2015

N.	DATI IDENTIFICATIVI				DATI DI CLASSAMENTO							DATI DERIVANTI DA	
	Sezione Urbana	Foglio	Particella	Sub	Zona Cens.	Micro Zona	Categoria	Classe	Consistenza	Superficie Catastale	Rendita		
<b>1</b>		<b>1217</b>	<b>163</b>	<b>6</b>	<b>1</b>		<b>A/3</b>	<b>5</b>	<b>6 vani</b>	<b>Totale: 152 m<sup>2</sup> Totale: escluse aree scoperte**: 137 m<sup>2</sup></b>	<b>Euro 1.224,00</b>	Variazione del 09/11/2015 - Inserimento in visura dei dati di superficie.	
<b>Indirizzo</b>		PIAZZA DELLA REPUBBLICA n. 27 Piano 1											
<b>Notifica</b>							<b>Partita</b>				<b>Mod.58</b>		
<b>Annotazioni</b>		di stadio: costituita dalla soppressione della particella ceu sez. fgl 209 pla 40 sub 6 per allineamento mappe											

#### Mappali Terreni Correlati

Codice Comune L219 - Foglio 1217 - Particella 163

#### Situazione dell'unità immobiliare dal 07/05/2013

N.	DATI IDENTIFICATIVI				DATI DI CLASSAMENTO							DATI DERIVANTI DA	
	Sezione Urbana	Foglio	Particella	Sub	Zona Cens.	Micro Zona	Categoria	Classe	Consistenza	Superficie Catastale	Rendita		
<b>1</b>		<b>1217</b>	<b>163</b>	<b>6</b>	<b>1</b>		<b>A/3</b>	<b>5</b>	<b>6 vani</b>		<b>Euro 1.224,00</b>	Variazione del 07/05/2013 Pratica n. TO0166970 in atti dal 07/05/2013 BONIFICA IDENTIFICATIVO CATASTALE (n. 48634.1/2013)	
<b>Indirizzo</b>		PIAZZA DELLA REPUBBLICA n. 27 Piano 1											
<b>Notifica</b>							<b>Partita</b>				<b>Mod.58</b>		

## Visura storica per immobile

### Situazione degli atti informatizzati al 12/06/2023

<b>Annotazioni</b>	di stadio: costituita dalla soppressione della particella ceu sez fgl 209 pla 40 sub 6 per allineamento mappe
--------------------	---

**Mappali Terreni Correlati**

Codice Comune L219 - Foglio 1217 - Particella 163

**L'intestazione alla data della richiesta deriva dai seguenti atti:**

**Situazione degli intestati dal 07/05/2013**

N.	DATI ANAGRAFICI	CODICE FISCALE	DIRITTI E ONERI REALI
1	COMUNE DI TORINO VIA PALAZZO DI CITTA' N.1	00514490010*	(1) Proprieta'
<b>DATI DERIVANTI DA</b>		del 07/05/2013 Pratica n. TO0166970 in atti dal 07/05/2013 BONIFICA IDENTIFICATIVO CATASTALE (n. 48634.1/2013)	

**Situazione dell'unità immobiliare che ha originato il precedente dal 01/01/1992**

N.	DATI IDENTIFICATIVI				DATI DI CLASSAMENTO							DATI DERIVANTI DA
	Sezione Urbana	Foglio	Particella	Sub	Zona Cens.	Micro Zona	Categoria	Classe	Consistenza	Superficie Catastale	Rendita	
1		209	40	6	1		A/3	5	6 vani		Euro 1.224,00 L. 2.370.000	VARIAZIONE del 01/01/1992 Variazione del quadro tariffario
<b>Indirizzo</b>		PIAZZA DELLA REPUBBLICA n. 27 Piano 1										
<b>Notifica</b>						<b>Partita</b>		11321		<b>Mod.58</b>		-

**Situazione dell'unità immobiliare dal 02/11/1903**

N.	DATI IDENTIFICATIVI				DATI DI CLASSAMENTO							DATI DERIVANTI DA
	Sezione Urbana	Foglio	Particella	Sub	Zona Cens.	Micro Zona	Categoria	Classe	Consistenza	Superficie Catastale	Rendita	
1		209	40	6	1		A/3	5	6 vani		Euro 2,41 L. 4.668	VARIAZIONE del 02/11/1903 in atti dal 28/07/1999 FRZ (n. 17602/1993)
<b>Indirizzo</b>		PIAZZA DELLA REPUBBLICA n. 27 Piano 1										
<b>Notifica</b>						<b>Partita</b>		11321		<b>Mod.58</b>		-

**L'intestazione alla data della richiesta deriva dai seguenti atti:**

## Visura storica per immobile

### Situazione degli atti informatizzati al 12/06/2023

#### Situazione degli intestati dal 02/11/1903

N.	DATI ANAGRAFICI	CODICE FISCALE	DIRITTI E ONERI REALI
1	COMUNE DI TORINO VIA PALAZZO DI CITTA' N.1	00514490010*	(1) Proprieta' fino al 07/05/2013
<b>DATI DERIVANTI DA</b>		VARIAZIONE del 02/11/1903 in atti dal 28/07/1999 FRZ (n. 17602/1993)	

Per ulteriori variazioni richiedere le visure storiche dei seguenti immobili soppressi, originari del precedente

Foglio 209 Particella 40 Subalterno 1; Foglio 209 Particella 40 Subalterno 2;

Visura telematica esente per fini istituzionali

\* Codice Fiscale Validato in Anagrafe Tributaria.

\*\* Si intendono escluse le "superfici di balconi, terrazzi e aree scoperte pertinenziali e accessorie, comunicanti o non comunicanti"  
(cfr. Provvedimento del Direttore dell'Agenzia delle Entrate 29 marzo 2013).

MODULARIO  
F. fig. rend. 487



MINISTERO DELLE FINANZE  
DIREZIONE GENERALE DEL CATASTO E DEI SS.TT.EE.  
**CATASTO EDILIZIO URBANO** (RDL 13-4-1939, n. 652)

2484

MOD. BN (CEU)

LIRE  
500

115

Planimetria di u.i.u. in Comune di **TORINO** via **P.zza della Repubblica** civ. **27**

**PIANO PRIMO H = 3.00 mt.**

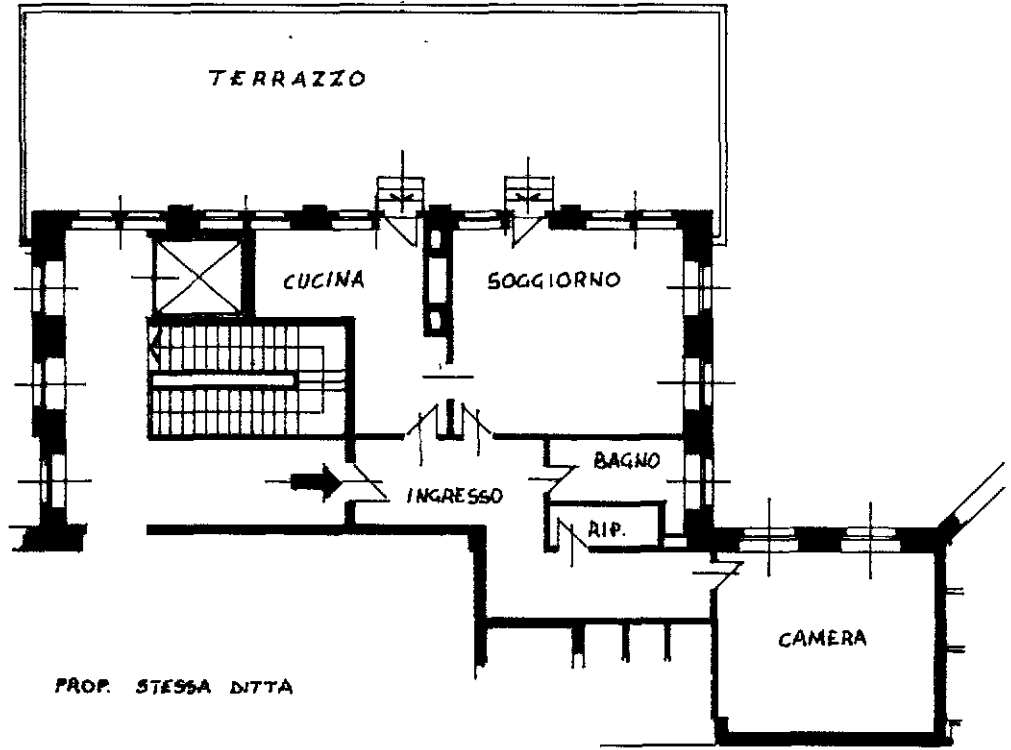

PROP. STESSA DITTA

Foglio 209 n° 40 sub. 6 int. "d"  
ALLOGGIO CUSTODE

ORIENTAMENTO

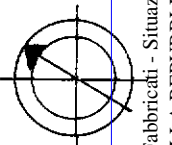

**Allegato D05**

SCALA DI 1:200

Dichiarazione di N.C.   
Ultima planimetria di variazione

Compilata dall'arch. **ALGIERI SANTO**  
(Titolo, cognome e nome)

Data presentazione: 02/09/1993 - Data: 12/06/2023  
Foglio **209** n° **40** sub. **6 A**

Scritto al n° **1721** del n. **1721** del n. **1721** della provincia di **TORINO**  
data **21/10/93** Firma **Algeri/Santo**

UFF. TECNICA CATASTI  
CATASTO FABBRICATI  
017602 02 X193  
TORINO - C. VINZAGLIO 8

man 01  
Comune di TORINO(L219) - < Foglio 1217 - Particella 163 - Subalterno 6 >  
PIAZZA DELLA REPUBBLICA n. 27 Piano I