

Competenza area verde



Città  
SASP  
Hockey

FILÒ BANCHINA DI CORSO TAZZOLI

5400

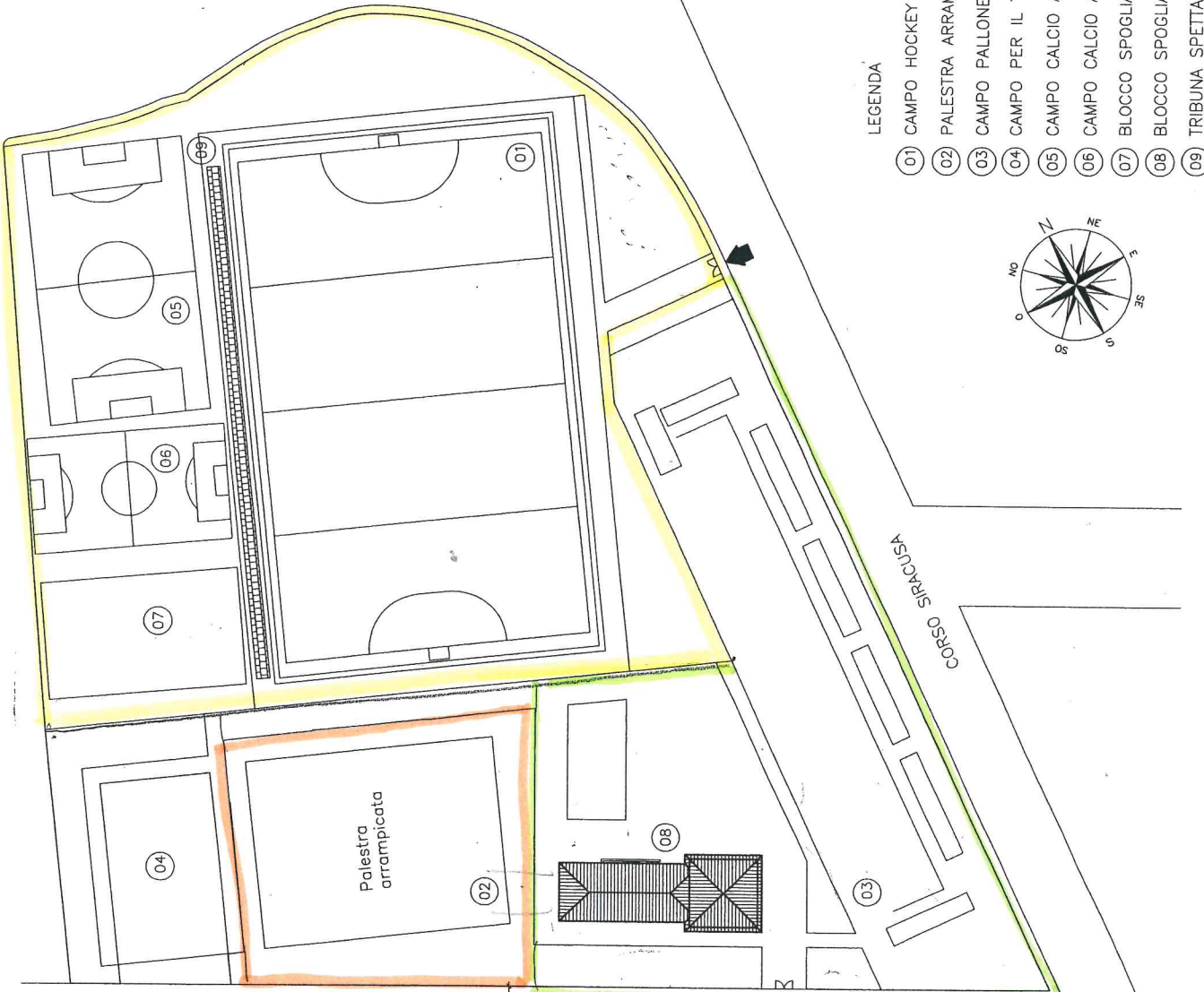

LEGENDA

- 01 CAMPO HOCKEY
- 02 PALESTRA ARRAMPICATA
- 03 CAMPO PALLONE ELASTICO
- 04 CAMPO PER IL TIRO CON L'ARCO KIUDO
- 05 CAMPO CALCIO A 8
- 06 CAMPO CALCIO A 5
- 07 BLOCCO SPOGLIATOI (IN PROGETTO)
- 08 BLOCCO SPOGLIATOI (ESISTENTE)
- 09 TRIBUNA SPETTATORI

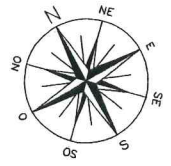

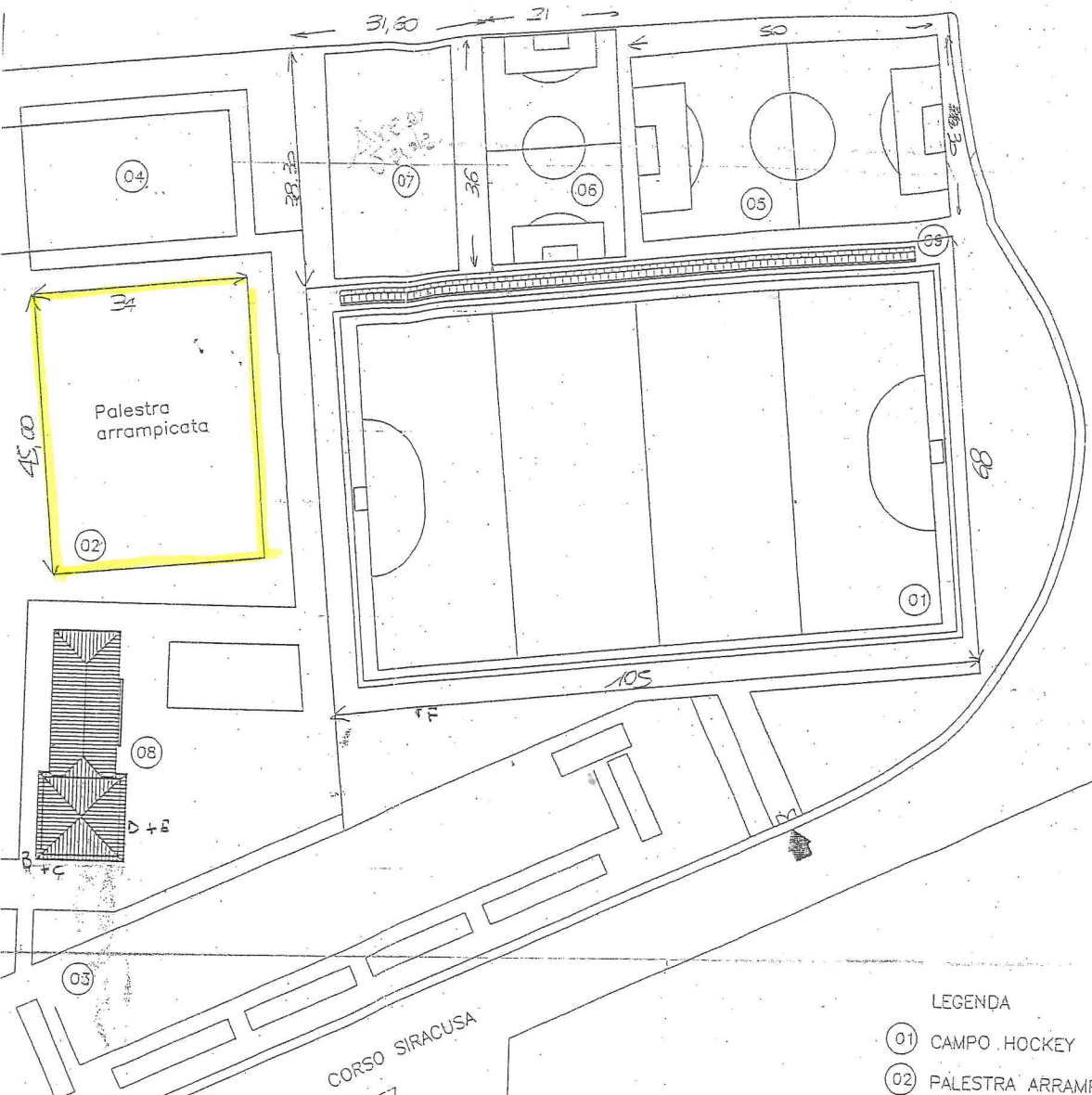

LEGENDA

- (01) CAMPO HOCKEY
- (02) PALESTRA ARRAMPICATA
- (03) CAMPO PALLONE ELASTICO
- (04) CAMPO PER IL TIRO CON L'ARCO KIUDO
- (05) CAMPO CALCIO A 8
- (06) CAMPO CALCIO A 5
- (07) BLOCCO SPOGLIATOI (IN PROGETTO)
- (08) BLOCCO SPOGLIATOI (ESISTENTE)
- (09) TRIBUNA SPETTATORI

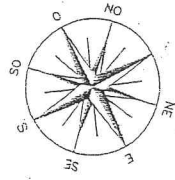

Impianto sportivo Tazzoli  
 Campi hockey - tennis - Spogliatoi  
 Corso Tazzoli 78  
 CIRCOSCRIZIONE 2

PIANTA PIANO TERRENO *es. 1/100*



CITTA' DI TORINO  
 UFFICIO TECNICO LL.PP.  
 CORDILE

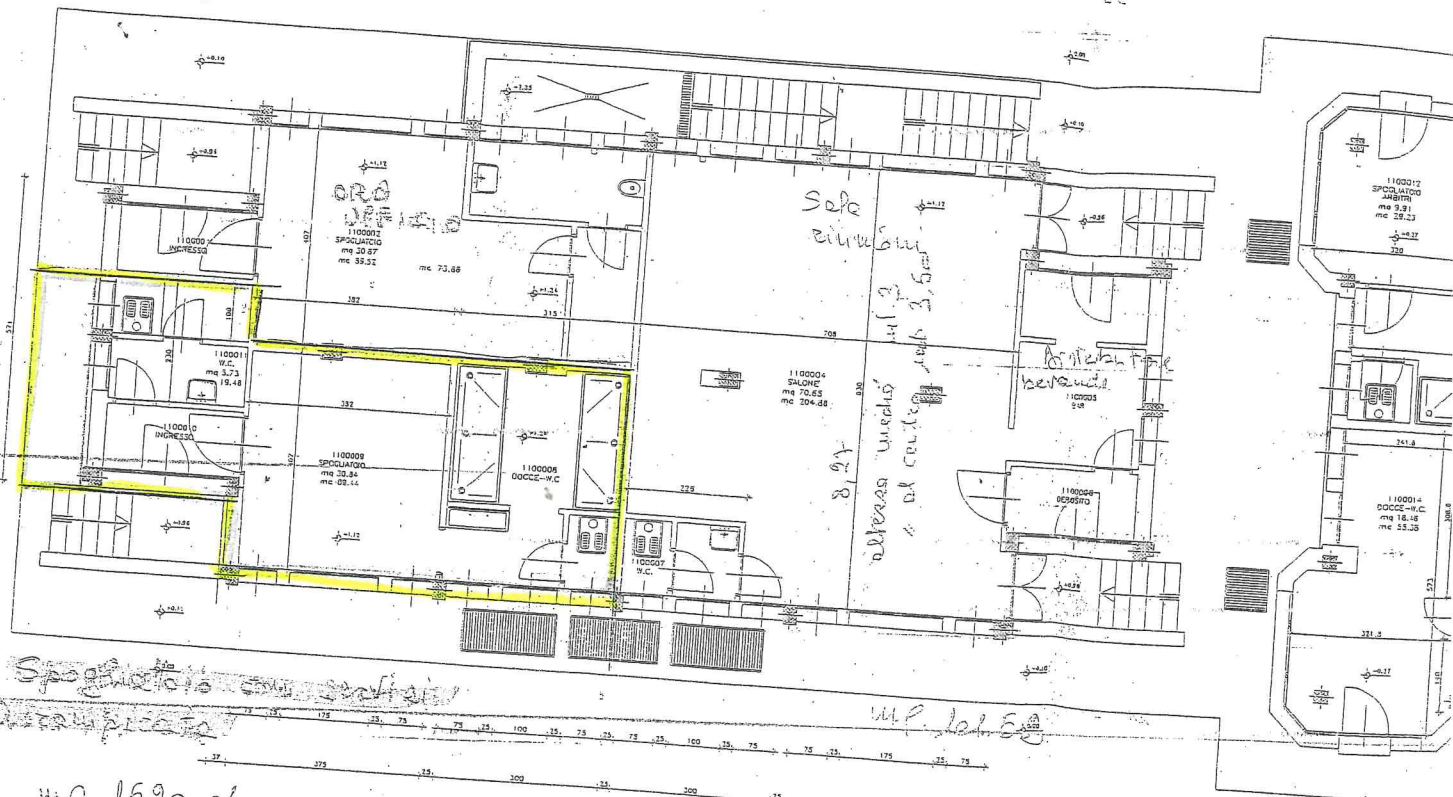

*Spogliatoio con servizi*

*ARRAMPICATA*

mp. 1520,00  
 su 3 10.800

ARRAMPICATA 101,52+98,46 = 200 mp. terreno 173,96  
 su 3 199,96 su 3 mp. = 67,32

INGRESSO

MODULO N. 488  
P. 102/103/104/105/106/107/108/109/110/111/112/113/114/115/116/117/118/119/120/121/122/123/124/125/126/127/128/129/130/131/132/133/134/135/136/137/138/139/140/141/142/143/144/145/146/147/148/149/150/151/152/153/154/155/156/157/158/159/160/161/162/163/164/165/166/167/168/169/170/171/172/173/174/175/176/177/178/179/180/181/182/183/184/185/186/187/188/189/190/191/192/193/194/195/196/197/198/199/200

MINISTERO DELLE FINANZE  
DIREZIONE GENERALE DEL CATASTO E DEI SERVIZI TECNICI ERARIALI

Lire 350

# NUOVO CATASTO EDILIZIO URBANO

via Corso Tiziani

Planimetria dell'immobile situato nel Comune di TORINO

Ditta Comune di Torino

Allegata alla dichiarazione presentata all'Ufficio Tecnico Erariale di TORINO

Foglio 1128 numero 117 subalterno 1

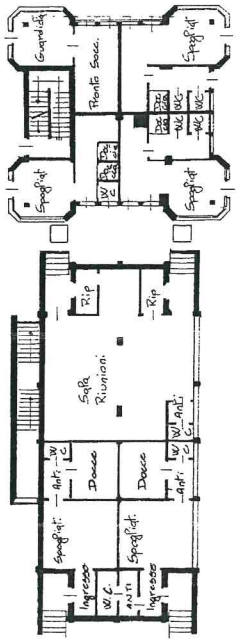

Pianta piano terreno h. med. mt. 300

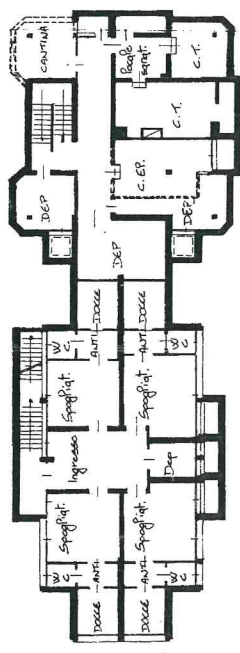

Pianta piano interrato h. med. mt. 200

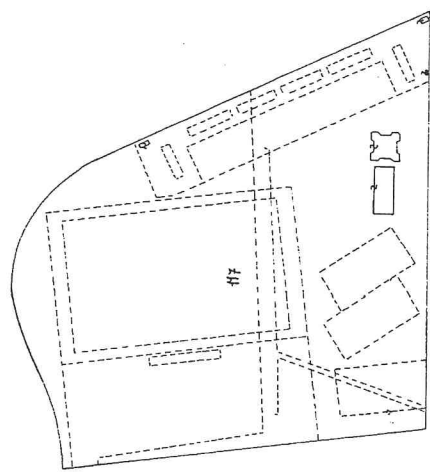

Estratto di mappa Scala 1:1500

ORIENTAMENTO



SCALA DI 1:200

SPAZIO RISERVATO PER LE ANNOTAZIONI D'UFFICIO

DATA  
PROT. N.°

11/10/1998 69

Compilata dal **Geometra**  
**BOSIO ROBERTO**  
Iscritto all'Albo dei Geometri  
della Provincia di TORINO  
DATA  
Firma

*[Handwritten signature]*