

<b>ELABORATO PLANIMETRICO</b> Comune di Torino Dimostrazione grafica dei subalterni	Compilato da: Capobianco Piero Foglio: 187 Sezione:	Iscritto all'albo: Architeti Particella: 103 Tipo Mappale n. 746330 del 23/02/2010 Scala 1 : 500	Prov. Torino N. 2032 del 15/10/2010
	N. 2032 del 15/10/2010	Pr. 0003347 n.	N. 2032 del 15/10/2010

Agenzia del territorio  
**CASTASIO FABBRICATI**  
 Ufficio provinciale di Torino

Ultima planimetria in atti  
 Data: 08/02/2021 - n. T241014 - Richiedente: Telematico  
 Totale schede: 4 - Formato di acquisizione: A3(297x420) - Formato stampa richieste: A4(210x297) - Fattore di scala non utilizzabile

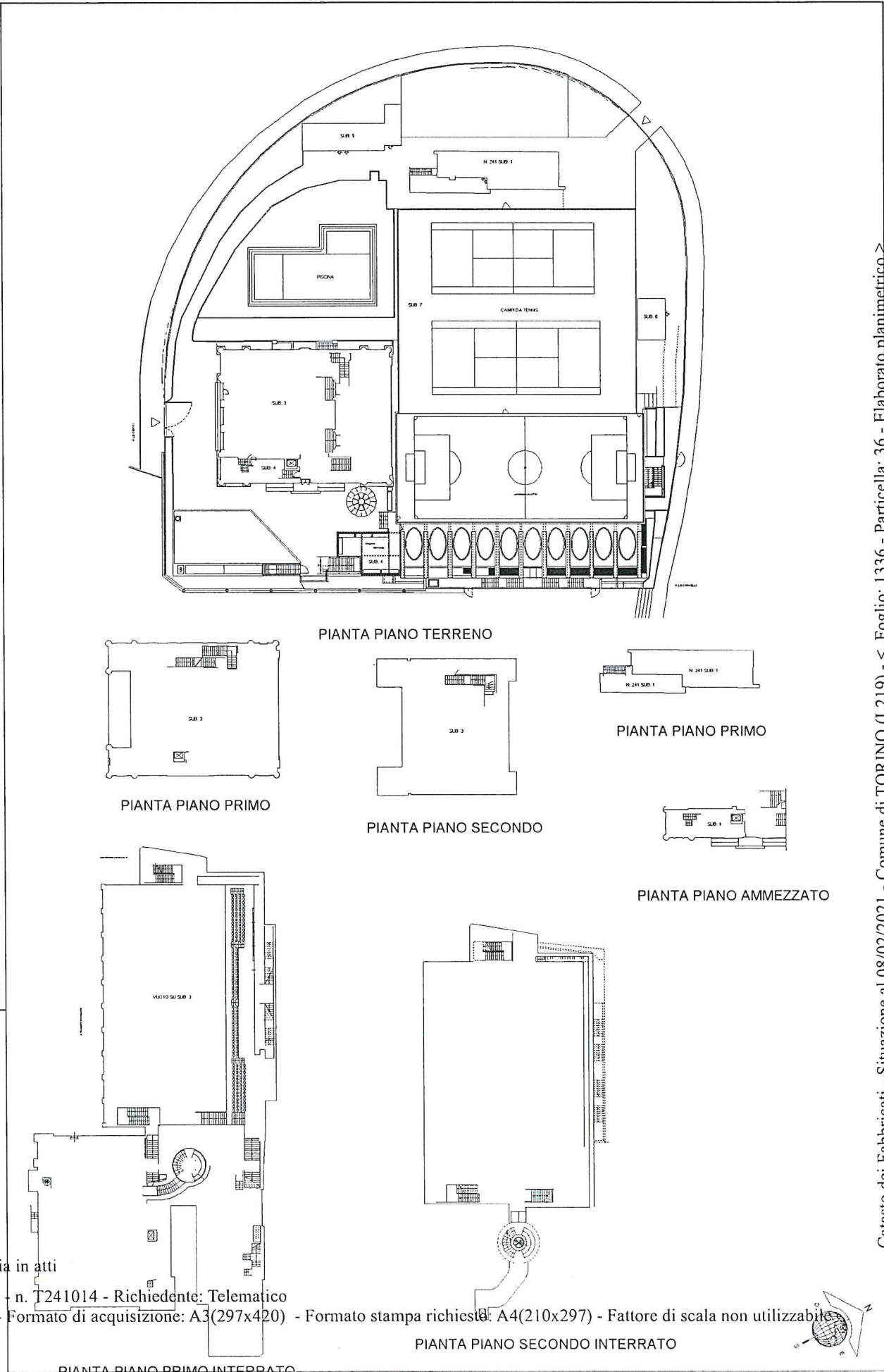

Compiata da:  
Gandino Milena  
Iscritto all'albo:  
Geometri  
Prov. Torino  
N. 7309

Identificativi Catastrali:  
Sezione: 187  
Foglio: 103  
Particella: 3  
Subalterno: 3

Dichiarazione protocollo n. TO0043696 del 22/12/2010  
Planimetria di u.i.u. in Comune di Torino  
Viale Ceppi Carlo  
civ. 5

Agenzia del Territorio  
**CATASTO FABBRICATI**  
Ufficio provinciale di  
Torino  
Scala 1:200

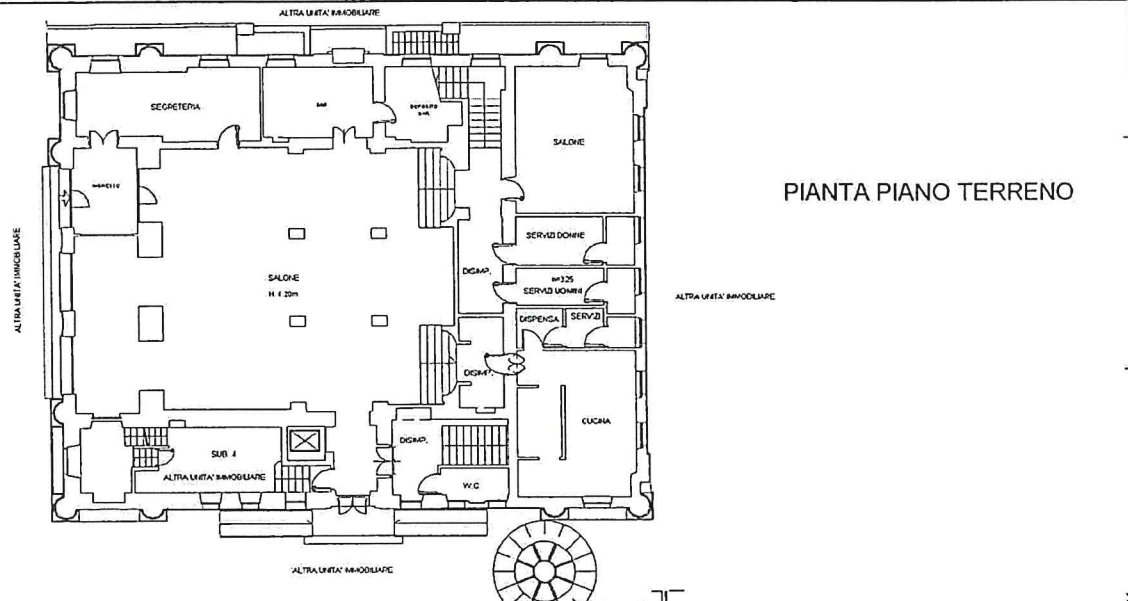

PIANTA PIANO TERRENO

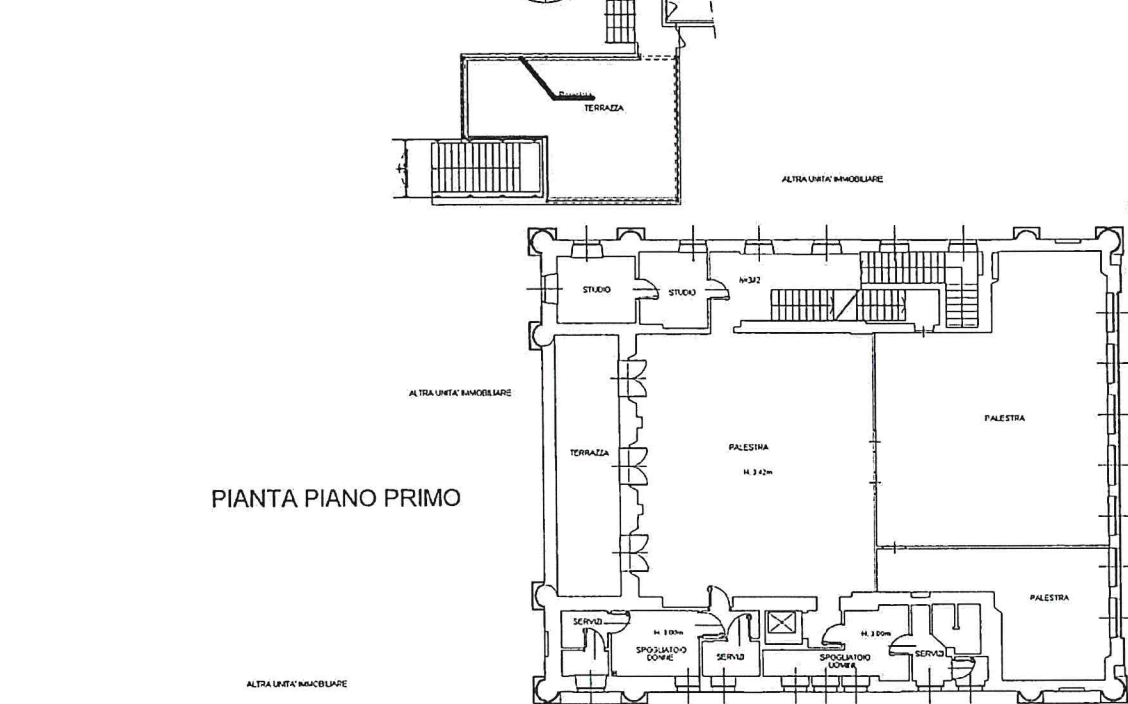

PIANTA PIANO PRIMO

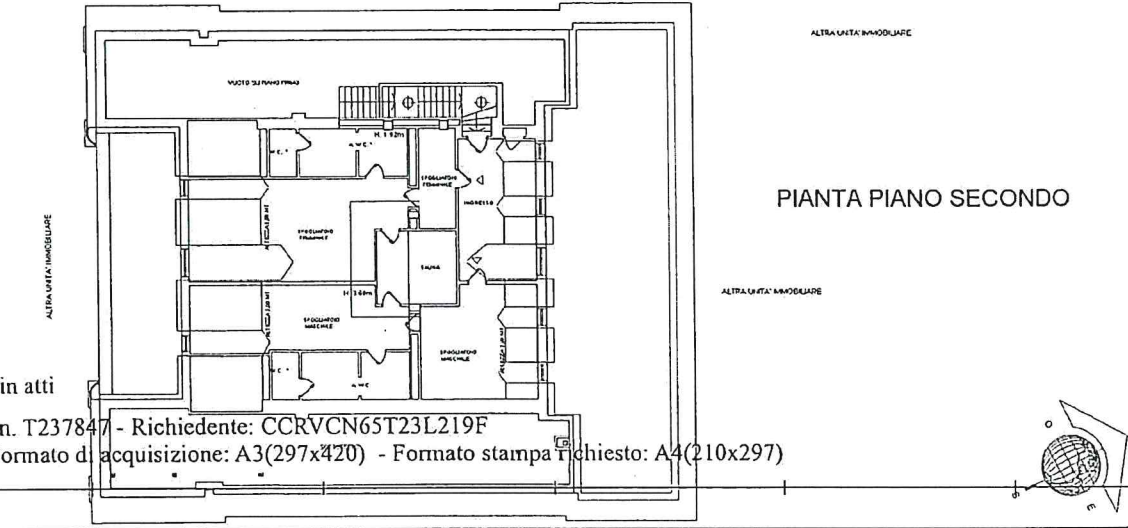

PIANTA PIANO SECONDO

Ultima planimetria in atti

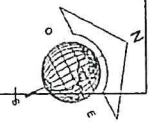

Catasto dei Fabbricati - Situazione al 08/02/2021 - Comune di TORINO (L.2.19) - < Foglio: 1336 - Particella: 36 - Subalterno: 3 >  
VIALE CEPPI CARLO n. 5 piano: T-1-2-S1-S2;

**Agenzia del Territorio  
CATASTO FABBRICATI  
Ufficio Provinciale di  
Torino**

Dichiarazione protocollo n. TO0656080 del 15/10/2010

Planimetria di u.i.u. in Comune di Torino

Viale Carlo Ceppi

civ. 5

Identificativi Catastali:

Sezione:

Foglio: 187

Particella: 103

Subalterno: 4

Compilata da:  
Capobianco Piero

Iscritto all'albo:  
Architetti

Prov. Torino

N. 2032

Scheda n. 1

Scala 1:200

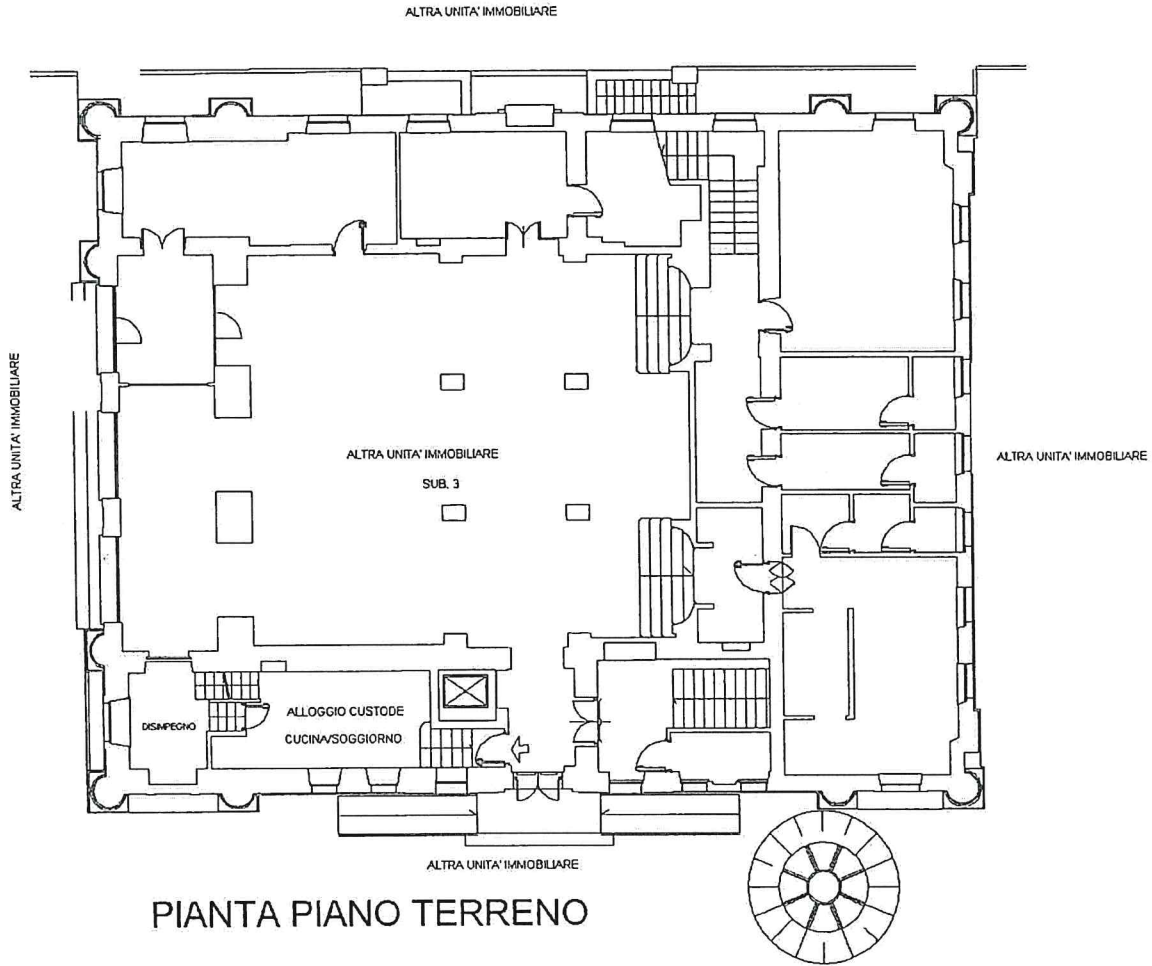

**PIANTA PIANO TERRENO**

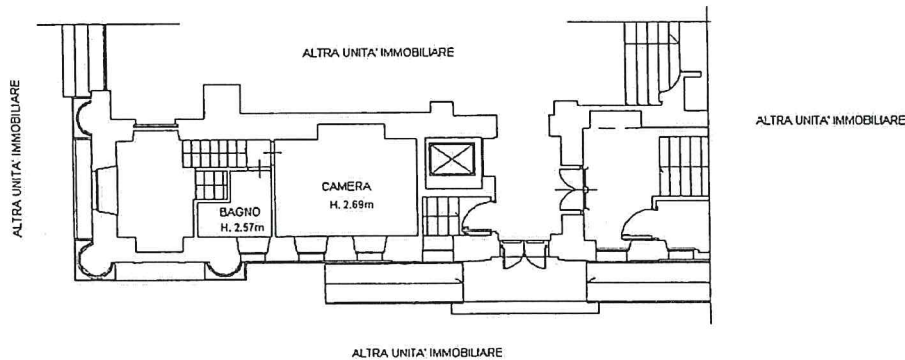

**PIANTA PIANO AMMEZZATO**

Ultima planimetria in atti

Data: 08/02/2021 - n. T238486 - Richiedente: CCRVCN65T23L219F

Totale schede: 1 - Formato di acquisizione: A4(210x297) - Formato stampa richiesto: A4(210x297)

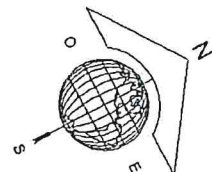

Catasto dei Fabbricati - Situazione al 08/02/2021 - Comune di TORINO (L219) - < Foglio: 1336 - Particella: 36 - Subalterno: 4 >  
VIALE CEPPI CARLO n. 5 piano: T-1;

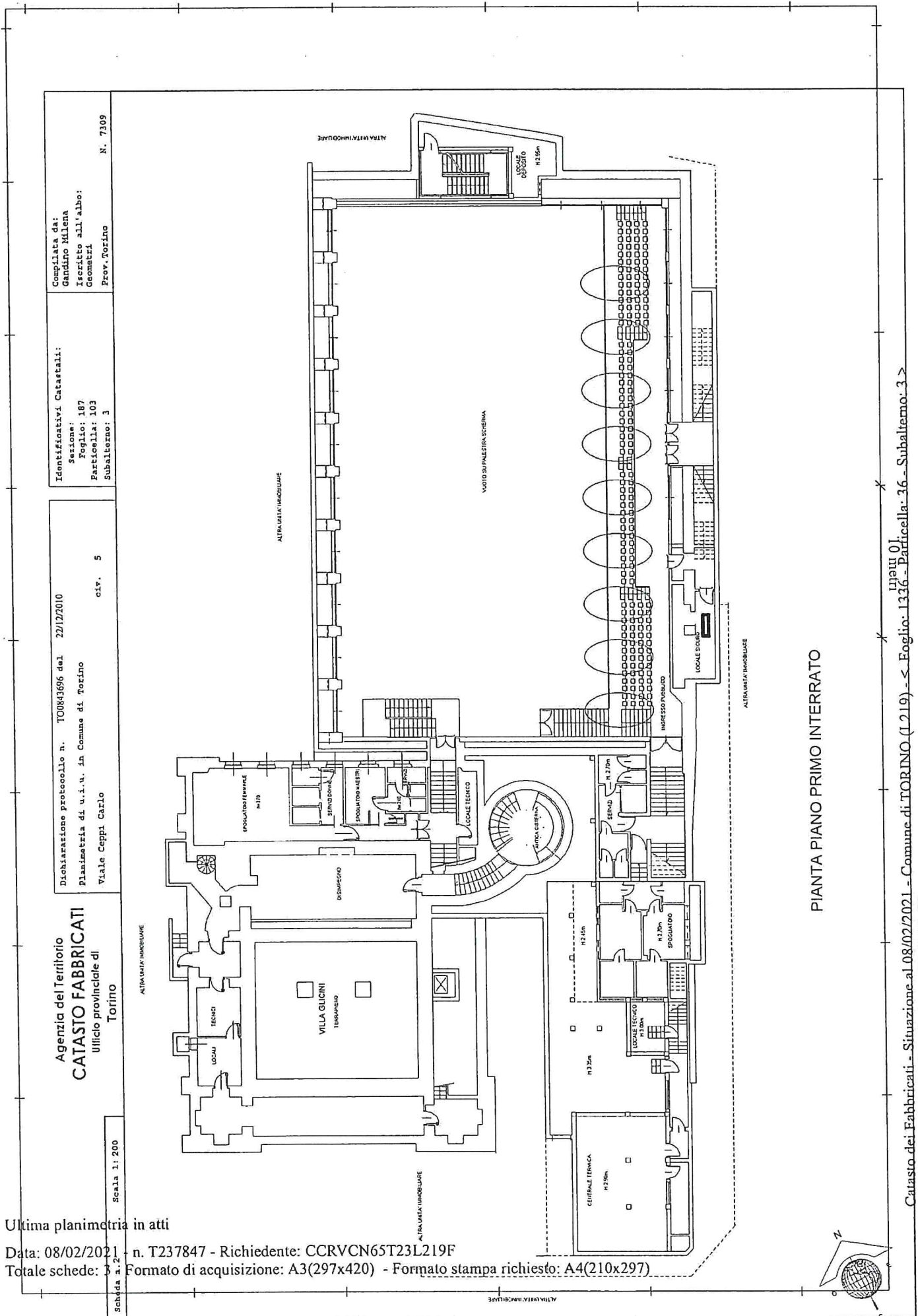

PIANTA PIANO PRIMO INTERRATO

Catasto dei Fabbricati - Situazione al 08/02/2021 - Comune di TORINO (1.2.19) - < Foglio: 1336 - Particella: 36 - Subaltramo: 3 >

VIALE CEPPI CARLO n. 5 piano: T-1-2-S1-S2;

Agenzia del Territorio  
**CATASTO FABBRICATI**  
Ufficio provinciale di  
Torino

Dichiarazione protocollo n. T00843696 del 22/12/2010  
Planimetria di u.i.c. in Comune di Torino  
Viale Ceppi Carlo  
civ. 5

Identificativi Catastali:  
Sezione:  
Foglio: 187  
Particella: 103  
Subaltramo: 3

Compilata da:  
Gandino Milena  
Iscritto all'albo:  
Geometri  
Prov. Torino  
N. 7309

Ultima planimetria in atti

Data: 08/02/2021 - n. T237847 - Richiedente: CCRVCN65T23L219F

Totale schede: 3 Formato di acquisizione: A3(297x420) - Formato stampa richiesto: A4(210x297)

Scheda n. 2 Scala 1: 200

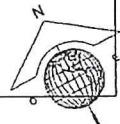

Agenzia del Territorio  
**CATASTO FABBRICATI**  
Ufficio provinciale di  
Torino

Dichiarazione protocollo n. T0843696 del 22/12/2010  
Planimetria di u.i.v. in Comune di Torino  
Viale Ceppi Carlo  
civ. 5

Identificativi Catastali:  
Sezione: 187  
Foglio: 103  
Particella: 103  
Subalterno: 3

Compilata da:  
Gandino Milena  
Iscritto all'albo:  
Geometri  
Prov. Torino  
N. 7309

Scheda n. 3  
Scala 1:200

Ultima planimetria in atti

Data: 08/02/2021 - n. T237847 - Richiedente: CCRVCN65T23L219F

Totale schede: 3 Formato di acquisizione: A3(297x420) - Formato stampa richiesto: A4(210x297)

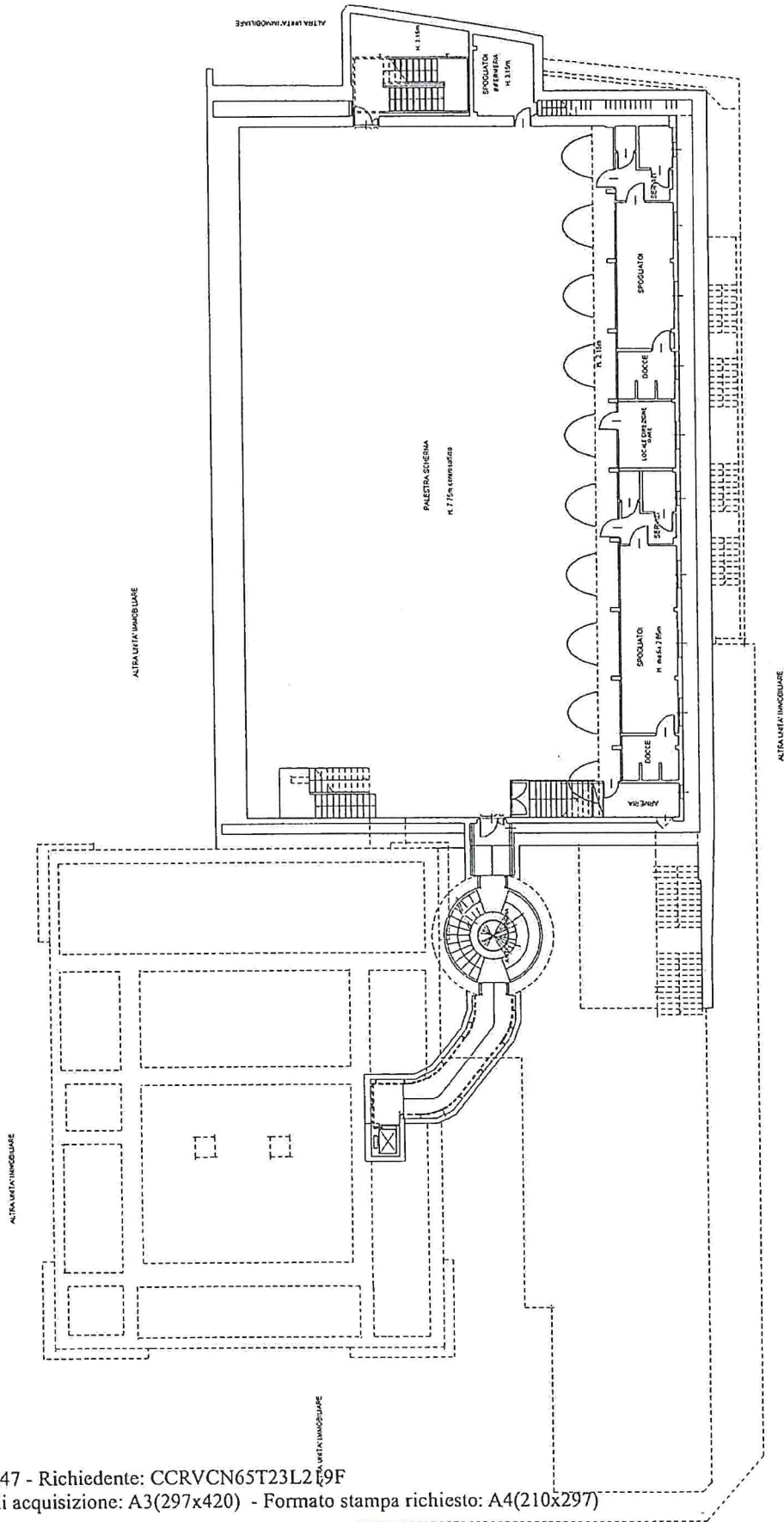

PIANTA PIANO SECONDO INTERRATO

Catasto dei Fabbricati - Situazione al 08/02/2021 - Comune di TORINO (I 219) - < Foglio: 1336 - Particella: 36 - Subalterno: 3 >  
VIALE CEPPI CARLO n. 5 piano: T-1-2-S1-S2;

Agenzia del Territorio  
**CATASTO FABBRICATI**  
Ufficio Provinciale di  
Torino

Dichiarazione protocollo n. TO0655987 del 15/10/2010

Planimetria di u.i.u. in Comune di Torino

Viale Carlo Ceppi

civ. 5

Identificativi Catastali:

Sezione:

Foglio: 187

Particella: 103

Subalterno: 5

Compilata da:  
Capobianco Piero

Iscritto all'albo:  
Architetti

Prov. Torino

N. 2032

Scheda n. 1

Scala 1:200

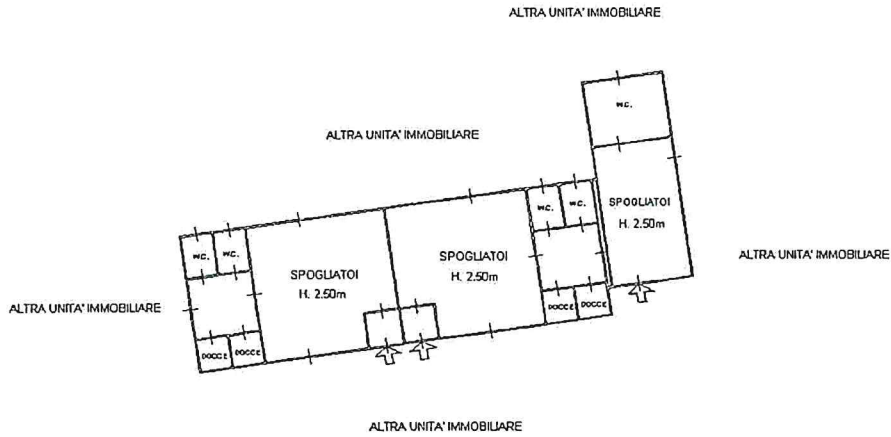

PIANTA PIANO TERRENO

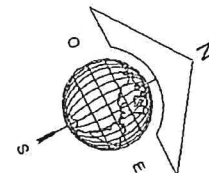

Ultima planimetria in atti

Data: 08/02/2021 - n. T238965 - Richiedente: CCRVCN65T23L219F

Totale schede: 1 - Formato di acquisizione: A4(210x297) - Formato stampa richiesto: A4(210x297)

Catasto dei Fabbricati - Situazione al 08/02/2021 - Comune di TORINO (L219) - < Foglio: 1336 - Particella: 36 - Subalterno: 5 >  
VIALE CEPPI CARLO n. 5 piano: T;

**Agenzia del Territorio  
CATASTO FABBRICATI  
Ufficio Provinciale di  
Torino**

Dichiarazione protocollo n. TO0656080 del 15/10/2010

Planimetria di u.i.u. in Comune di Torino

Viale Carlo Ceppi

civ. 5

Identificativi Catastali:

Sezione:

Foglio: 187

Particella: 241

Subalterno: 1

Compilata da:

Capobianco Piero

Isoritto all'albo:  
Architetti

Prov. Torino

N. 2032

Scheda n. 1

Scala 1:200

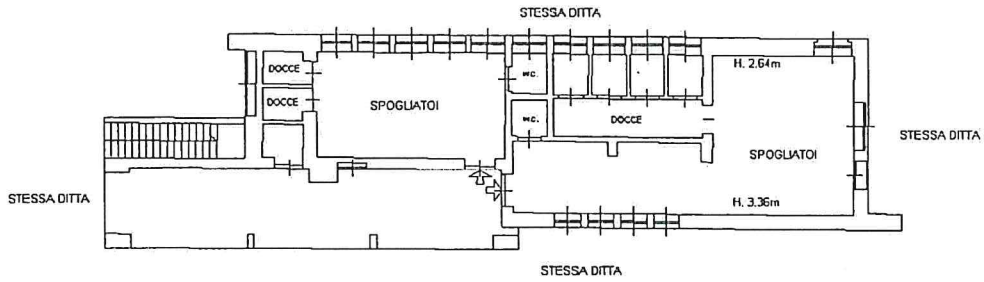

**PIANTA PIANO TERRENO**

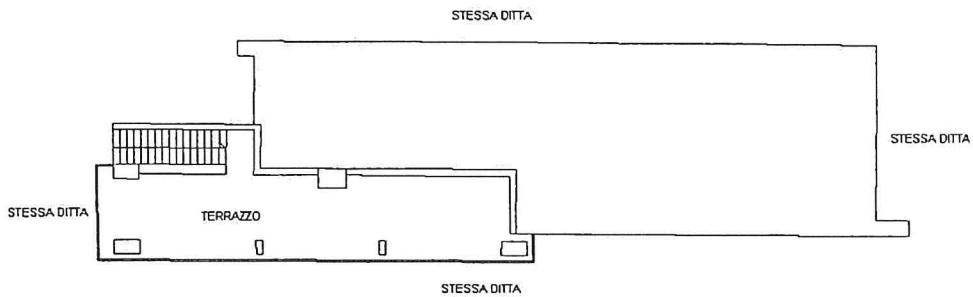

**PIANTA PIANO PRIMO**

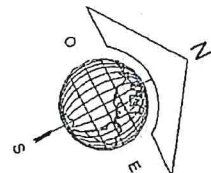

Ultima planimetria in atti

Data: 08/02/2021 - n. T240212 - Richiedente: CCRVCN65T23L219F

Totale schede: 1 - Formato di acquisizione: A4(210x297) - Formato stampa richiesto: A4(210x297)

Catasto dei Fabbricati - Situazione al 08/02/2021 - Comune di TORINO (L219) - < Foglio: 1356 - Particella: 36 - Subalterno: 8 >  
VIALE CEPPI CARLO n. 5 piano: T-1;

**Agenzia del Territorio  
CATASTO FABBRICATI  
Ufficio Provinciale di  
Torino**

Dichiarazione protocollo n. TO0655987 del 15/10/2010  
Planimetria di u.i.u. in Comune di Torino  
Viale Carlo Ceppi civ. 5

Identificativi Catastali:  
Sezione:  
Foglio: 187  
Particella: 103  
Subalterno: 6

Compilata da:  
Capobianco Piero  
Isoritto all'albo:  
Architetti  
Prov. Torino N. 2032

Scheda n. 1 Scala 1:200

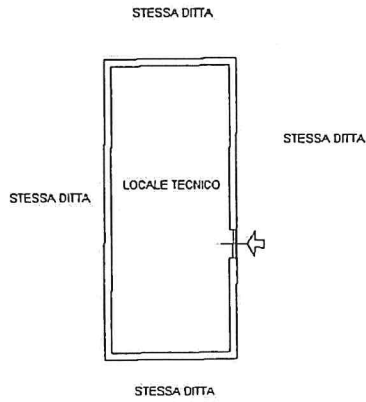

PIANTA PIANO TERRENO

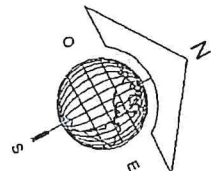

Ultima planimetria in atti

Data: 08/02/2021 - n. T239505 - Richiedente: CCRVCN65T23L219F

Totale schede: 1 - Formato di acquisizione: A4(210x297) - Formato stampa richiesto: A4(210x297)

Catasto dei Fabbricati - Situazione al 08/02/2021 - Comune di TORINO (L219) - < Foglio: 1336 - Particella: 36 - Subalterno: 6 >  
VIALE CEPPI CARLO n. 5 piano: 1;