

Data: 17/01/2020 - n. T173739 - Richiedente: RMOMRA73P48L219F

<b>Agenzia del Territorio CATASTO FABBRICATI Ufficio Provinciale di Torino</b>	Dichiarazione protocollo n. 100074304 del 05/02/2008 Planimetria di u.i.u. in Comune di Torino Corso Sebastopoli <span style="float: right;">civ. 260</span>	
	Identificativi Catastali: Sezione: Foglio: 1343 Particella: 302 Subalterno: 6	Compilata da: Rebola Alessio Iscritto all'albo: Ingegneri Prov. Torino <span style="float: right;">N. 8064</span>

Scheda n. 1 Scala 1:500

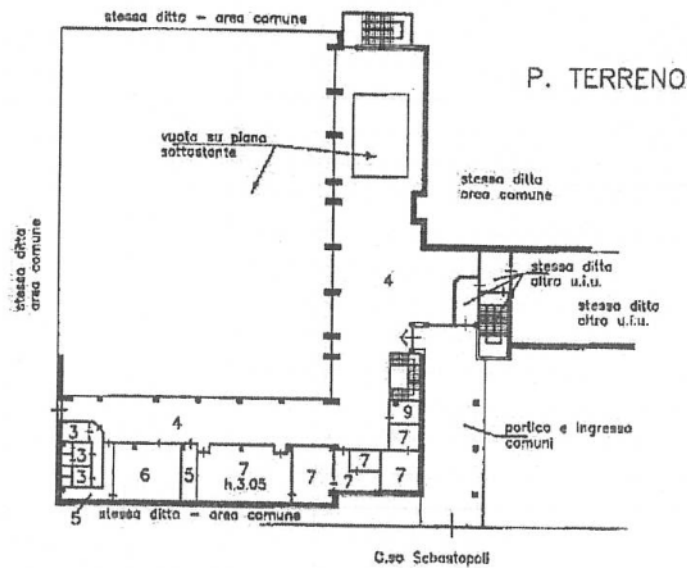

- LEGENDA**
- 1 : PISCINA (VASCA)
  - 2 : SPOGLIATOI / LOC. ACCESS.
  - 3 : SERVIZI - W.C.
  - 4 : SPAZI DI PASSAGGIO / CORRIDOI / SCALE
  - 5 : MAGAZZINI / RIP.
  - 6 : BAR
  - 7 : UFFICI
  - 8 : LOC. POMPE E SERVIZI
  - 9 : LOC. QUADRI ELETTRICI

Ultima planimetria in atti

Data: 17/01/2020 - n. T173739 - Richiedente: RMOMRA73P48L219F  
 Totale schede: 2 - Formato di acquisizione: A4(210x297) - Formato stampa richiesto: A4(210x297)

Catasto dei Fabbricati - Situazione al 17/01/2020 - Comune di TORINO (1219) - Foglio: 1343 - Particella: 302 - Subalterno: 6  
 CORSO SEBASTOPOLI n. 260 piano: T-S1-S2;

Data: 17/01/2020 - n. T173739 - Richiedente: RMOMRA73P48L219F

**Agenzia del Territorio  
CATASTO FABBRICATI  
Ufficio Provinciale di  
Torino**

Dichiarazione protocollo n. T00074504 del 05/02/2008  
Planimetria di u.i.u. in Comune di Torino

Corso Sebastopoli

civ. 260

Identificativi Catastali:

Sesione:  
Foglio: 1343  
Particella: 302  
Subalterno: 6

Compilata da:  
Rebola Alessio  
Iscritto all'albo:  
Ingegneri

Prov. Torino

N. 8064

Scheda n. 2 Scala 1:500

**P. 1° SEMINTERRATO**

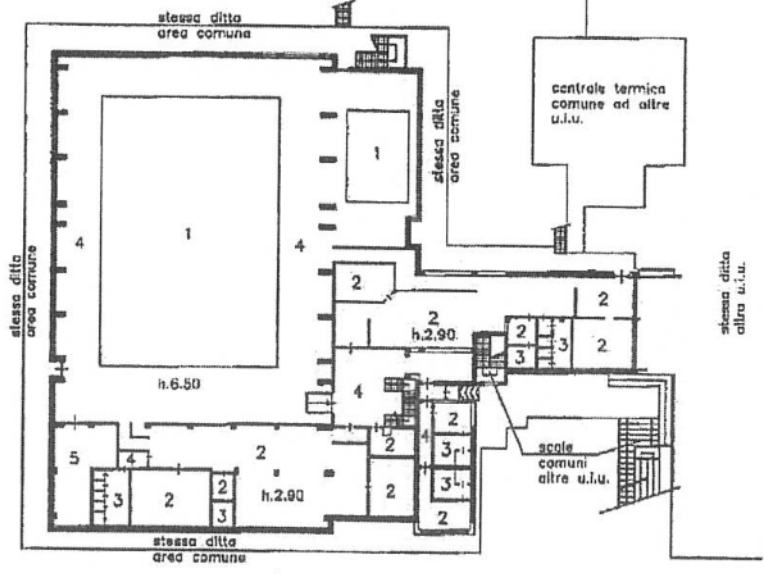

**P. 2° SEMINTERRATO**

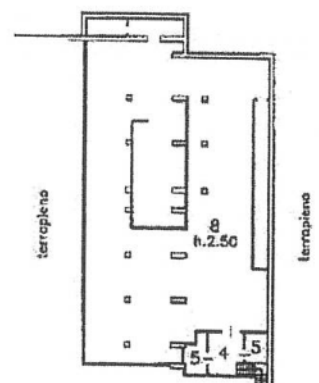

Ultima planimetria in atti

Data: 17/01/2020 - n. T173739 - Richiedente: RMOMRA73P48L219F

Totale schede: 2 - Formato di acquisizione: A4(210x297) - Formato stampa richiesto: A4(210x297)

Catasto dei Fabbricati - Situazione al 17/01/2020 - Comune di TORINO (I.219) - Foglio: 1343 - Particella: 302 - Subalterno: 6 - CORSO SEBASTOPOLI n. 260 piano: T-S1-S2

