

LEGENDA

- (01) CAMPO HOCKEY
- (02) PALESTRA ARRAMPICATA
- (03) CAMPO PALLONE ELASTICO
- (04) CAMPO PER IL TIRO CON L'ARCO KIUDO
- (05) CAMPO CALCIO A 8
- (06) CAMPO CALCIO A 5

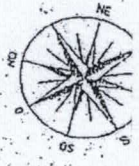

FILO BANCHINA DI CORSO TAZZOLI

CORSO SIROGUSA

VIALE SIROGUSA

MINISTERO DELLE FINANZE  
 DIREZIONE GENERALE DEL CATASTO E DEI SERVIZI TECNICI ERARIALI  
**NUOVO CATASTO EDILIZIO URBANO**  
IN ADESIONE AL D. L. 112/1998  
 Ditto Comune di **TORINO**  
 Via Corso Tazzoli  
 Planimetria dell'immobile situato nel Comune di **TORINO**  
 Allegata alla dichiarazione presentata all'Ufficio Tecnico Erariale di **TORINO**

Foglio 1428 numero 117 subalterno 1

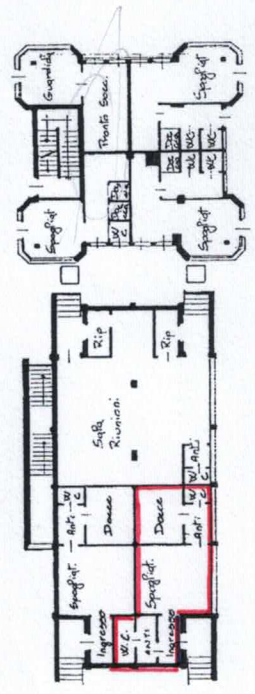

Pianta piano terreno h. med. mt. 300

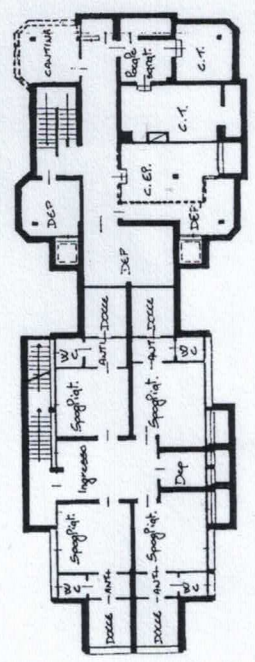

Pianta piano interrato h. med. mt. 200

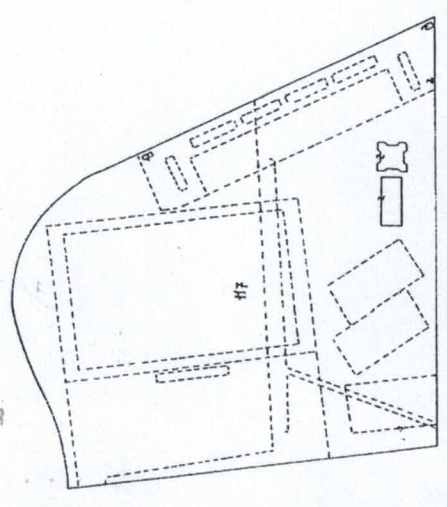

Estafio di mappa Scala 1:1500

ORIENTAMENTO  
 SCALA DI 1:300

SPAZIO RISERVATO PER LE ANNOTAZIONI D'UFFICIO

DATA  
 PROT. N°

14/10/2020 1496/2020

Compilata dal Geometra  
**BOSIO ROBERTO**  
 iscritto all'Albo dei Geometri  
 della Provincia di TORINO  
 aut. n. 1000/1998  
 Firma: *Roberto Bosio*

**ARRAMPICATA**

MODULARIO  
F. 119 rend. 1987



MINISTERO DELLE FINANZE  
DIPARTIMENTO DEL TERRITORIO  
**CATASTO EDILIZIO URBANO** (RDL 13-4-1939, n. 652)

MOD. BM (CEI)

LIRE  
500

28

Planimetria di u.i.u. in Comune di TORINO via Corso Tazzoli

civ. ....

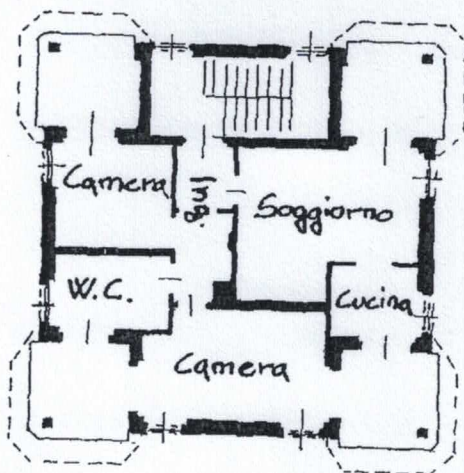

Pianta piano primo h = 2.70

270

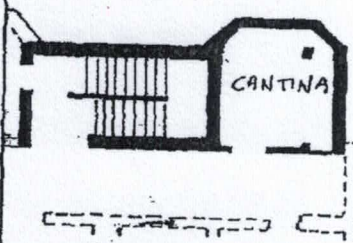

Pianta piano cantina h = 3.00

300

ORIENTAMENTO



SCALA DI 1: 200

Dichiarazione di N.C.

Compilata dal Geometra

BOSIO ROBERTO (titolo cognome e nome)

iscritto all'albo dei Geometri

della provincia di TORINO n. 6512

data ..... Firma Bosio Roberto

RISERVATO ALL'UFFICIO

1371 7 3 MAR. 1996

invariabile  
Catasto dei Fabbricati - Situazione al 07/10/2020 - Comune di TORINO (L219) - < Foglio: 1428 - Particella: 117 - Subalterno: 2 >  
CORSO TAZZOLI ENRICO n. 78 piano: S1-1;

25/14

MODULARIO  
F. rig. rend. 297



MINISTERO DELLE FINANZE  
DIPARTIMENTO DEL TERRITORIO  
**CATASTO EDILIZIO URBANO** (RDL 13-4-1939, n. 652)

MOD. 94 (CEU)

LIRE  
500

Planimetria di u.i.u. in Comune di TORINO via Corso Tazzoli civ. ....

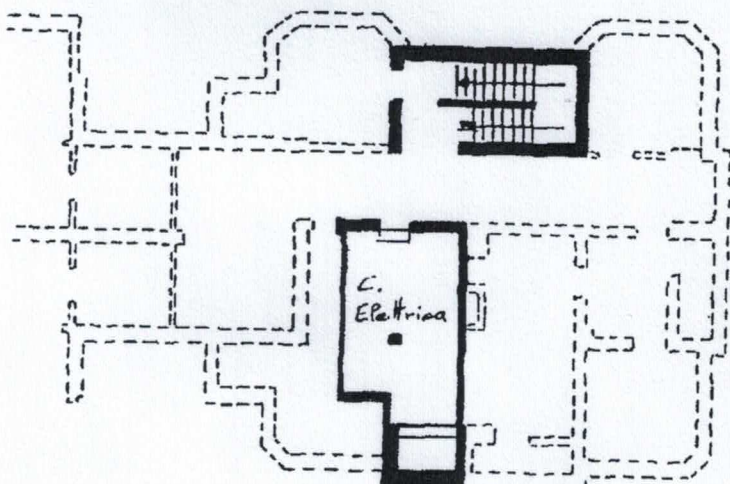

Pianta Centrale Elettrica. h: 3.00 mt  
Piano Interrato

ORIENTAMENTO



SCALA DI: 1:200

inven  
Catasto dei Fabbricati - Situazione al 07/10/2020 - Comune di TORINO (L219) - < Foglio: 1428 - Particella: 117 - Subalterno: 3 >  
CORSO TAZZOLI ENRICO n. 78 piano: S1;

Dichiarazione di N.C.   
Ultima planimetria in atti  
Denuncia di variazione   
Data presentazione: 23/03/1996 - Data: 07/10/2020 - n. T217254 - Richiedente: CCRVCN65T23L219F  
Totale schede di acquisizione: 44 (310 + 297) - Geometra richiesto: 14 (10 + 207)  
F. 4.88  
n. 117 sub. 3

Compilata dal Geometra  
(titolo cognome e nome)  
Bosio Roberto  
Richiedente: CCRVCN65T23L219F  
Geometra richiesto: 14 (10 + 207)  
della provincia di Torino  
Firma



RISERVATO ALL'UFFICIO  
1371 25 MAR. 1991