

**Agenzia del Territorio
CATASTO FABBRICATI
Ufficio Provinciale di
Torino**

Dichiarazione protocollo n. TO0359192 del 08/06/2010

Planimetria di u.i.u. in Comune di Torino

Piazza Bodoni Giambattista

civ. SNC

Identificativi Catastali:

Sezione:

Foglio: 1306

Particella: 279

Subalterno:

Compilata da:
Bottino Marco

Iscritto all'albo:
Geometri

Prov. Torino

N. 7239

Scheda n. 1

Scala 1:500

LEGENDA:

- 1 - AUTORIMESSA
- 2 - LOCALI TECNICI/DEPOSITO
- 3 - A.W.C./W.C.
- 4 - CASSA E SERVIZI
- 5 - CORRIDOI/DISIMPEGNI/PASSAGGI/SCALE
- 6 - RAMPE D'ACCESSO AI PIANI

- PIANO 1° INTERRATO -

- H=2.70/3.80mt -

sottosuolo

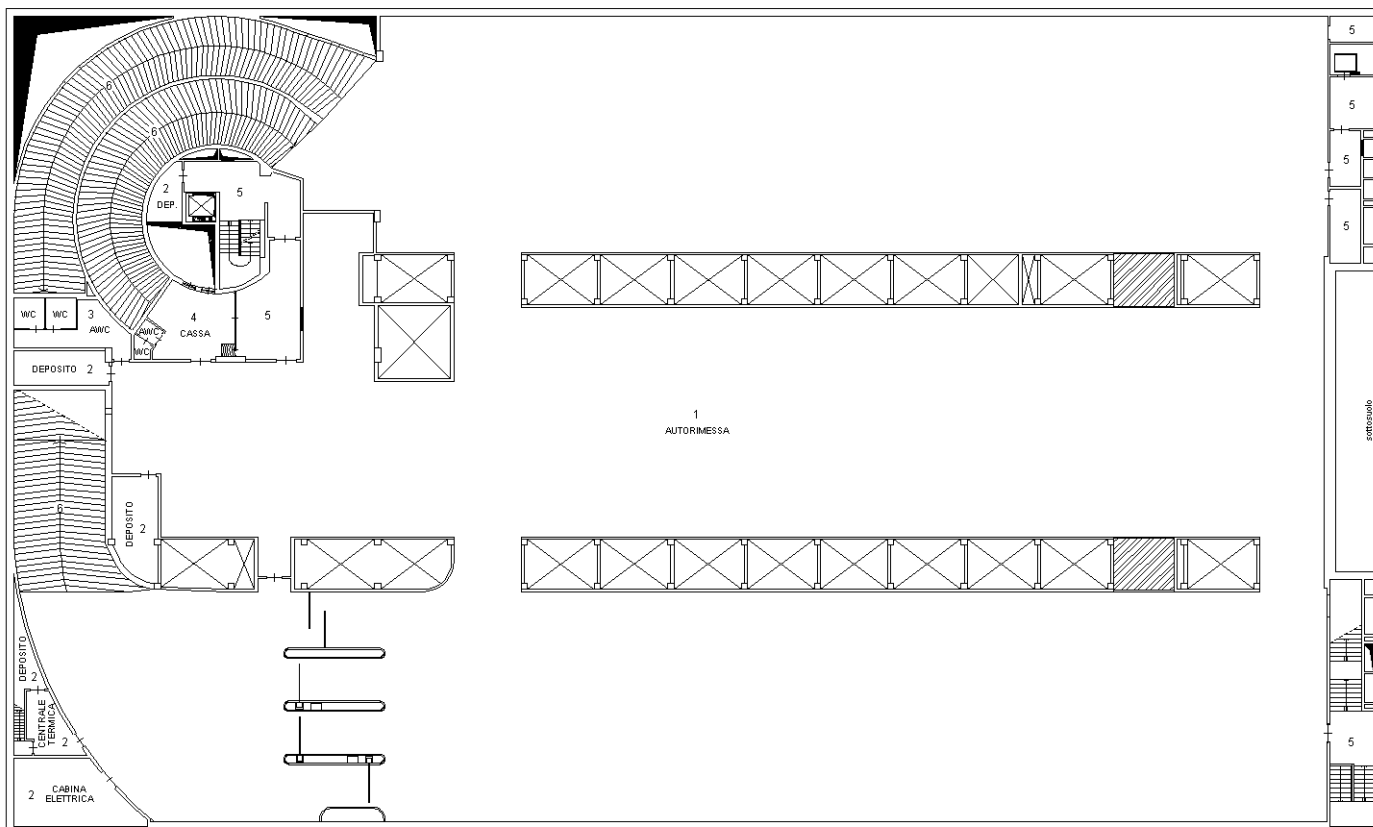

sottosuolo

Catasto dei Fabbricati - Situazione al 17/09/2019 - Comune di TORINO (L219) - < Foglio: 1306 - Particella: 279 - Subalterno: 0 >
PIAZZA BODONI GIAMBATTISTA SNC piano: S1-S2-S3;

Ultima planimetria in atti

**Agenzia del Territorio
CATASTO FABBRICATI
Ufficio Provinciale di
Torino**

Dichiarazione protocollo n. TO0359192 del 08/06/2010

Planimetria di u.i.u. in Comune di Torino

Piazza Bodoni Giambattista

civ. SNC

Identificativi Catastali:

Sezione:

Foglio: 1306

Particella: 279

Subalterno:

Compilata da:
Bottino Marco

Iscritto all'albo:
Geometri

Prov. Torino

N. 7239

Scheda n. 2

Scala 1:500

LEGENDA:

- 1 - AUTORIMESSA
- 2 - LOCALI TECNICI/DEPOSITO
- 3 - A.W.C./W.C.
- 4 - CASSA E SERVIZI
- 5 - CORRIDOI/DISIMPEGNI/PASSAGGI/SCALE
- 6 - RAMPE D'ACCESSO AI PIANI

- PIANO 2° INTERRATO -

- H=2.25/2.80mt -

sottosuolo

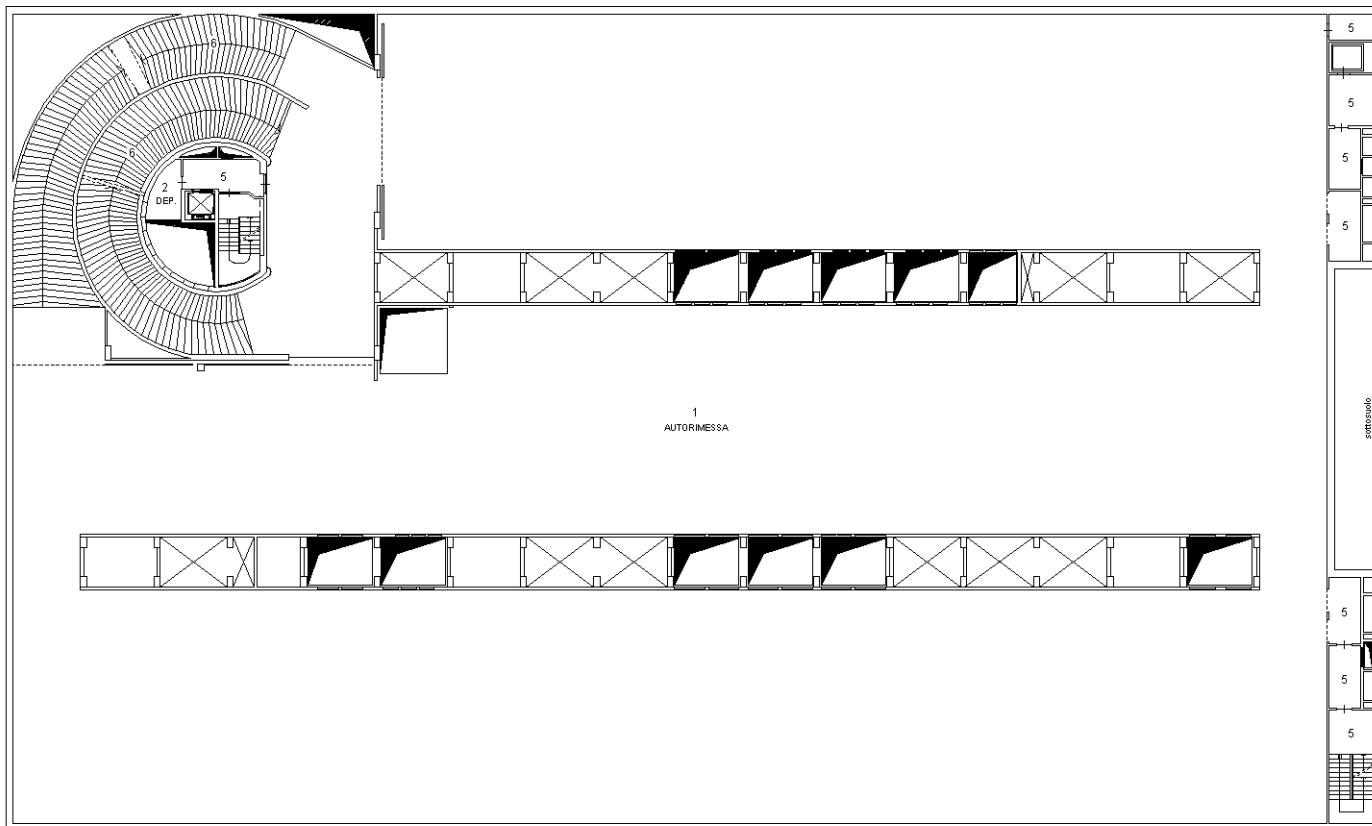

1
AUTORIMESSA

sottosuolo

Catasto dei Fabbricati - Situazione al 17/09/2019 - Comune di TORINO (L219) - < Foglio: 1306 - Particella: 279 - Subalterno: 0 >
PIAZZA BODONI GIAMBATTISTA SNC piano: S1-S2-S3;

Ultima planimetria in atti



**Agenzia del Territorio
CATASTO FABBRICATI
Ufficio Provinciale di
Torino**

Dichiarazione protocollo n. TO0359192 del 08/06/2010

Planimetria di u.i.u. in Comune di Torino

Piazza Bodoni Giambattista

civ. SNC

Identificativi Catastali:

Sezione:

Foglio: 1306

Particella: 279

Subalterno:

Compilata da:
Bottino Marco

Iscritto all'albo:
Geometri

Prov. Torino

N. 7239

Scheda n. 3

Scala 1:500

LEGENDA:

- 1 - AUTORIMESSA
- 2 - LOCALI TECNICI/DEPOSITO
- 3 - A.W.C./W.C.
- 4 - CASSA E SERVIZI
- 5 - CORRIDOI/DISIMPEGNI/PASSAGGI/SCALE
- 6 - RAMPE D'ACCESSO AI PIANI

- PIANO 3° INTERRATO -

- H=2.35/2.90mt -

sottosuolo

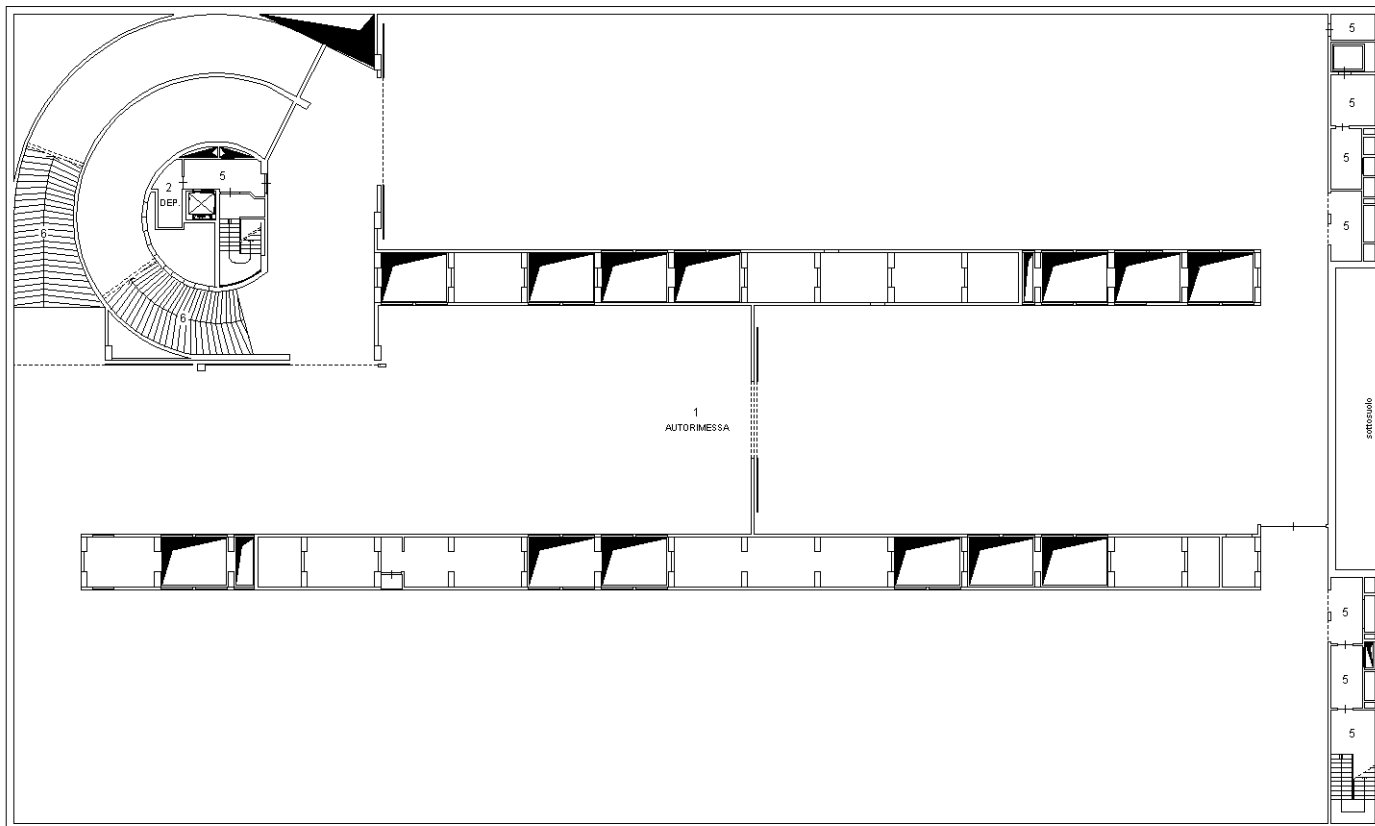

sottosuolo

Ultima planimetria in atti

Catasto dei Fabbricati - Situazione al 17/09/2019 - Comune di TORINO (L219) - < Foglio: 1306 - Particella: 279 - Subalterno: 0 >
PIAZZA BODONI GIAMBATTISTA SNC piano: S1-S2-S3;