ALLEGATO N.

CITTA' DI TORINO

DIREZIONE SERVIZI TECNICI – COORDINAMENTO
SERVIZIO EDIFICI COMUNALI GESTIONE TECNICA

# PROGETTO CO–CITY – UIA (URBAN INNOVATIVE ACTIONS)
## MANUTENZIONE STABILI
## VIA ABETI 13, VIA LE CHIUSE 66, VIA FOLIGNO 14

*Progetto architettonico:* *arch. Cristina BANFO*, *arch. Eleonora MANFREDI*

*Progetto impianti elettrici e speciali:* *p.i. Uliano ALBERTINETTI*, *p.i. Gianni LOMANTO*

*Progetto impianti fluidomeccanici:* *ing. Laura IDRAME*, *p.i. Mauro RAIMONDO*

*Coordinamento Sicurezza in fase di Progettazione:* *ing. Alberto VESPA*

*Collaboratori:* *arch. Rossella VISSICCHIO*, *geom. Pasquale CASTALDO*, *geom. Fabrizio NEGRO*

*Progetto strutturale:* *CMC studio ing. ass.*, *ing. Stefano MELUZZI*

*Progetto acustico:* *Microbel S.a.*, *ing. Franco BERTELLINO*

*Responsabile del procedimento e Dirigente Servizio Tecnico:* *ing. Eugenio BARBIRATO*


## PROGETTO ESECUTIVO

OGGETTO
VIA LE CHIUSE 66
PIANTE STATO ATTUALE E PROGETTO

NOME–FILE: Scalo Plot

SCALA 1:100

ELABORATO C–AR01

| REV | MODIFICHE | DATA | DISEGNATO | CONTROLLATO |
|---|---|---|---|---|
| 0 | EMISSIONE | giugno 2018 | | |
| 1 | | | | |
| 2 | | | | |
| 3 | | | | |
| 4 | | | | |

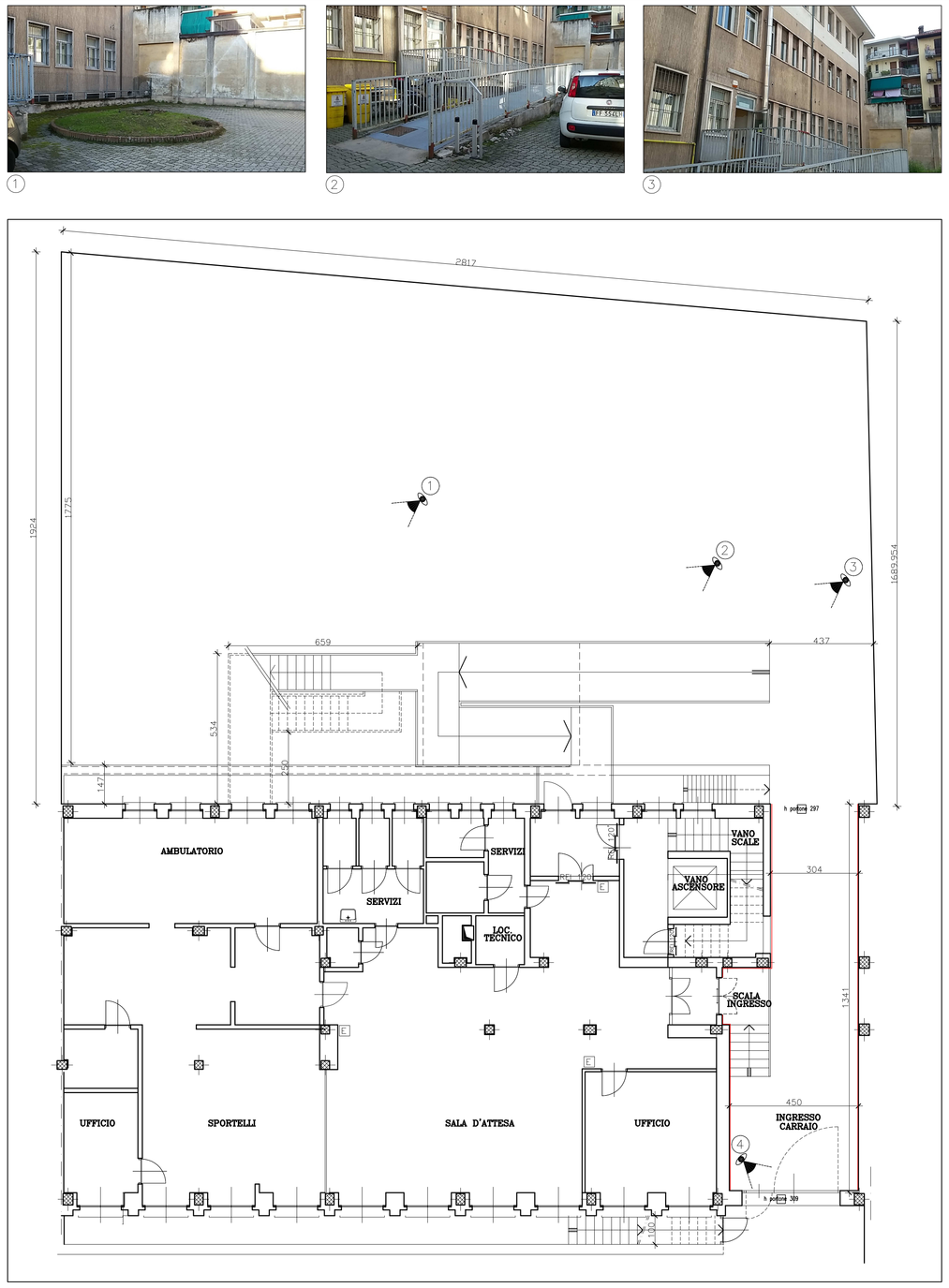


PIANTA PIANO RIALZATO - PROGETTO 1:100

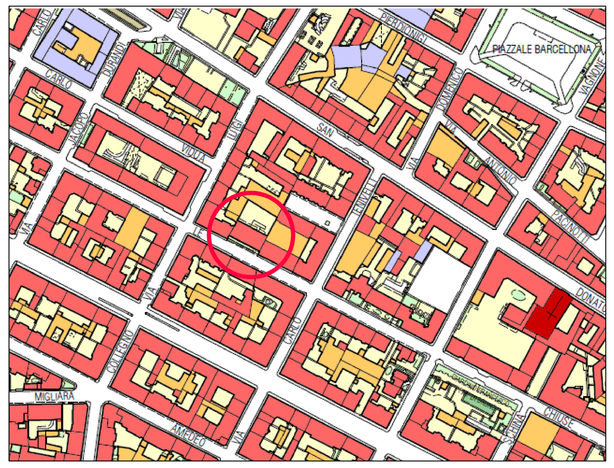


ESTRATTO P.R.G.C. 1:5000

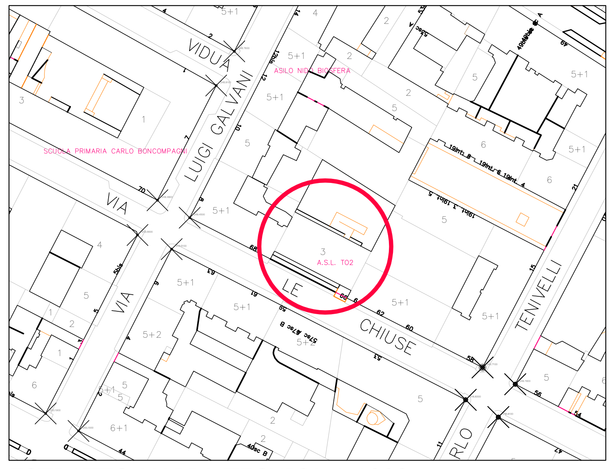


ESTRATTO MAPPA TECNICA 1:1000

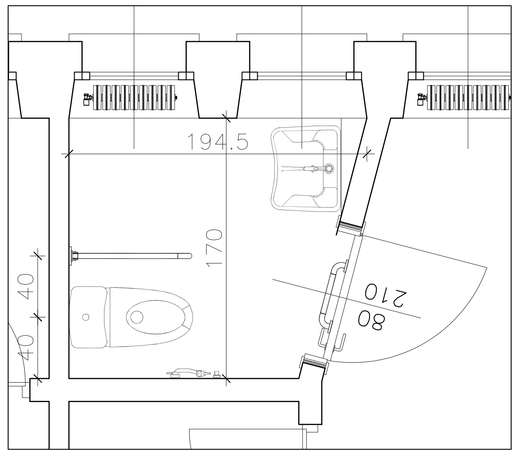


PIANTA BAGNO DISABILI 1.20

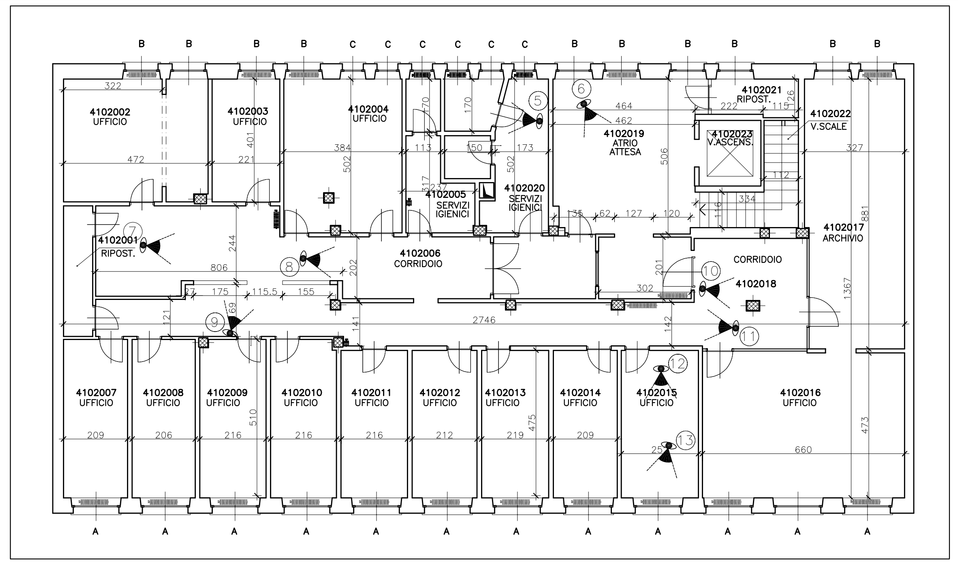


PIANTA PIANO SECONDO - STATO DI FATTO 1:100

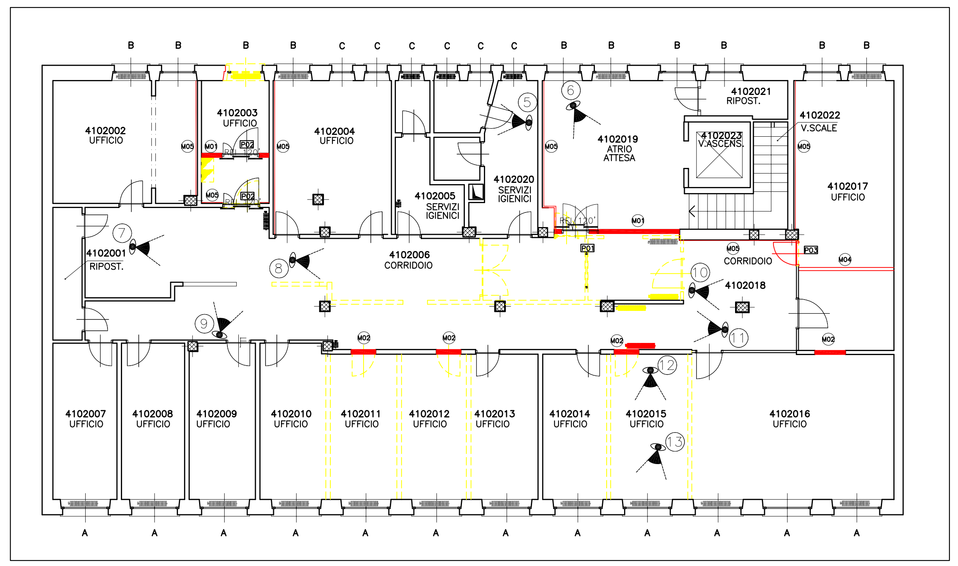


PIANTA PIANO SECONDO - INTERVENTI 1:100

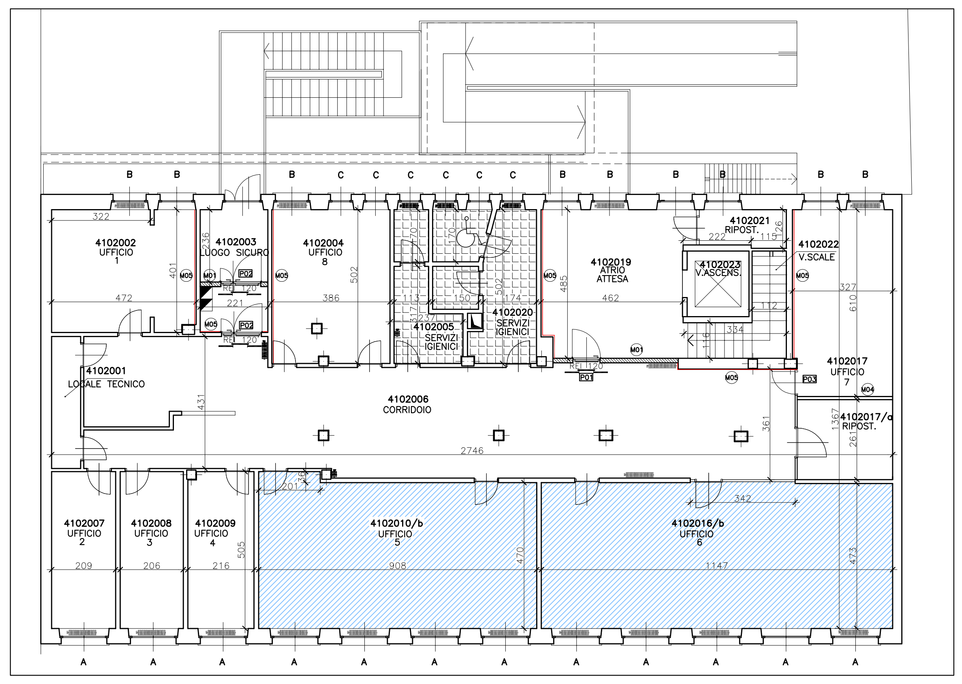


PIANTA PIANO SECONDO - PROGETTO 1:100

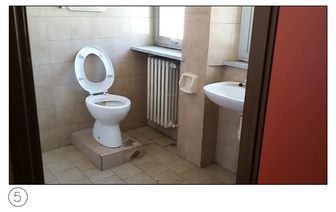

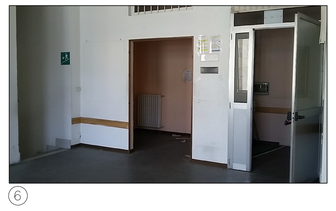

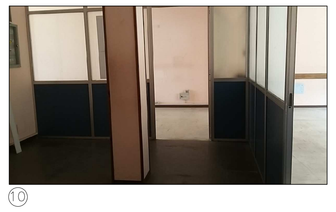

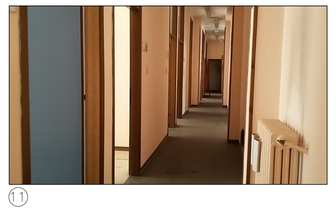

DESCRIZIONE DEGLI INTERVENTI PREVISTI:

- Demolizione parziale di alcune tramezzature interne;
- Rimozione parziale di pavimentazione in vinilico;
- Rimozione di alcune porte interne;
- Rimozione di vetro sportello ricevimento;
- Rimozione di n. 3 radiatori in ghisa;

- Chiusura passate pareti interne;
- Formazione di passate su parete esterna ai piani primo e secondo;
- Realizzazione di pareti in blocchi REI 120';
- Realizzazione contropareti in cartongesso REI 120';

- Sostituzione sanitari servizi igienici con realizzazione di nucleo bagno a norma disabili;
- Realizzazione di nuova pavimentazione in vinilico locali 4102010/b e 4102016/b;
- Revisione dei serramenti in alluminio interni;
- Revisione dei serramenti in alluminio esterni;
- Riparazione di serramenti in alluminio (locale 4102015 e 4102019);
- Applicazione di pellicola sui vetri sovraluce delle porte interne;
- Spostamento di n. 2 radiatori precedentemente rimossi;

- Ripassamento di porzione della copertura in tegole marsiglesi e ricerca infiltrazioni d'acqua;
- Ripassamento faldaleria esistente e formazione di nuova faldaleria;

- Rimozione di cancelli in ferro;
- Rimozione parziale di pavimentazione cortile in autobloccanti;
- Demolizione aiuola;

- Realizzazione di scala emergenza esterna in carpenteria metallica, con parapetto in lamiera stirata e pannelli di protezione antincendio;
- Modifica parapetto della rampa esterna esistente;
- Ripristino pavimentazione esterna in autobloccanti;
- Realizzazione nuovo cancello androne carraio con intelaiatura metallica e pannellature in lamiera stirata, passo R5, diagonale corta 2,80, avanzamento 0,6, spessore 0,5. Finitura zincata e verniciata

LEGENDA

- Nuova pavimentazione in materiale vinilico;
- Pavimentazione in piastrelle di ceramica;
- Radiatore in ghisa;
- Serramenti in alluminio con apertura a bilico e vetro-camera;
- Muratura in blocchi REI 120;
- Rivestimento con pannelli di cartongesso certificati REI 120;