

CITTA' DI TORINO

DIREZIONE SERVIZI TECNICI  
SERVIZIO EDIFICI COMUNALI  
GESTIONE TECNICA

RECUPERO E BONIFICA AREA ESTERNA  
EX-CIR VIA STRADELLA 192  
CODICE OPERA 4405  
LOTTO II

Progettista architettonico e coordinatore  
della sicurezza in fase di progettazione:  
arch. Giovanni MAFFIOTTO

Collaboratori:  
geom. Federico GIACOMINI  
Ing. Monica SERRE

Responsabile del procedimento  
e Dirigente Servizio Tecnico: Ing. Eugenio BARBARATO

### PROGETTO ESECUTIVO

OGGETTO  
**INTERVENTO DI BONIFICA PUNTO S3  
(CODICE ANAGRAFE N. 2209)**

REV	MODIFICHE	DATA	DISEGNATORE	ELABORATO
0	EMISSIONE	SETT. 2017	SERRE	A-2
1	AGGIORNAMENTO			
2				
3				
4				
5				

NOME-FILE Scava\_Poi  
RIFERIMENTO  
1=1  
SCALA  
varie

ELABORATO  
A-2

### PLANIMETRIA AREE ESTERNE - ZONA PARCHEGGIO

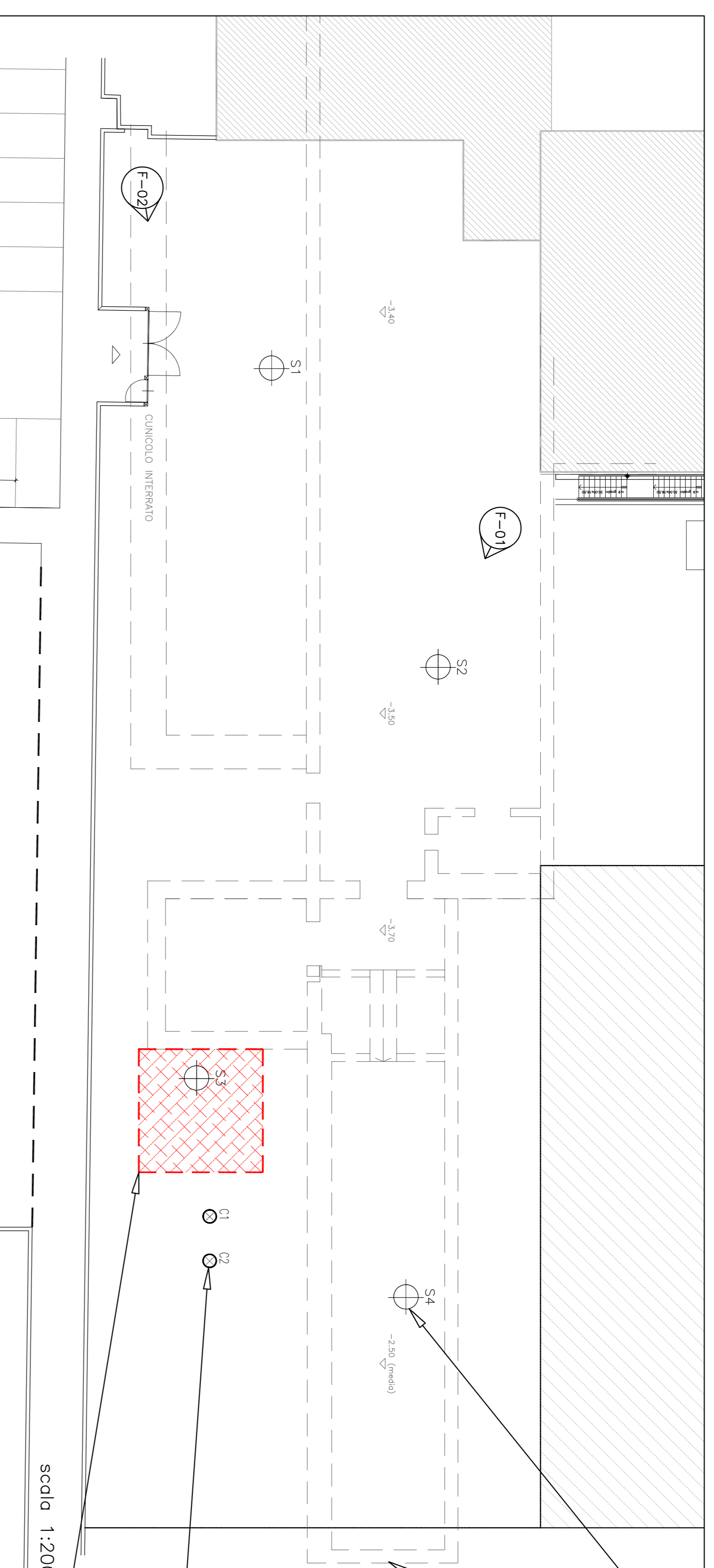

S4  
SONDAGGI ESEGUITI NELL'AMBITO DEL  
PIANO DI CARATTERIZZAZIONE  
PROCEDIMENTO AMBIENTALE: CODICE  
ANAGRAFE 2209

S3  
IMPRONTA DEL PIANO INTERRATO  
DELL'EDIFICIO DEMOLITO. LE PARETI SONO  
STATE LASCIATE IN POSTO E I VANI RIEMPIITI

S1  
SE I COLLAUDI DI FONDO SCAVO DESSERO  
ESITO NEGATIVO, ESECUZIONE DI CAROTAGGI  
PER DELIMITARE L'AREA DI AMPLIAMENTO  
DELLA ZONA DA BONIFICARE

S2  
LIMITI PRESUNTI DELLO SCAVO DI BONIFICA  
DEL TERRENO INTORNO AL CAROTAGGIO  
DENOMINATO S3

scala 1:200

### CARATTERISTICHE DELLO SCAVO DI BONIFICA

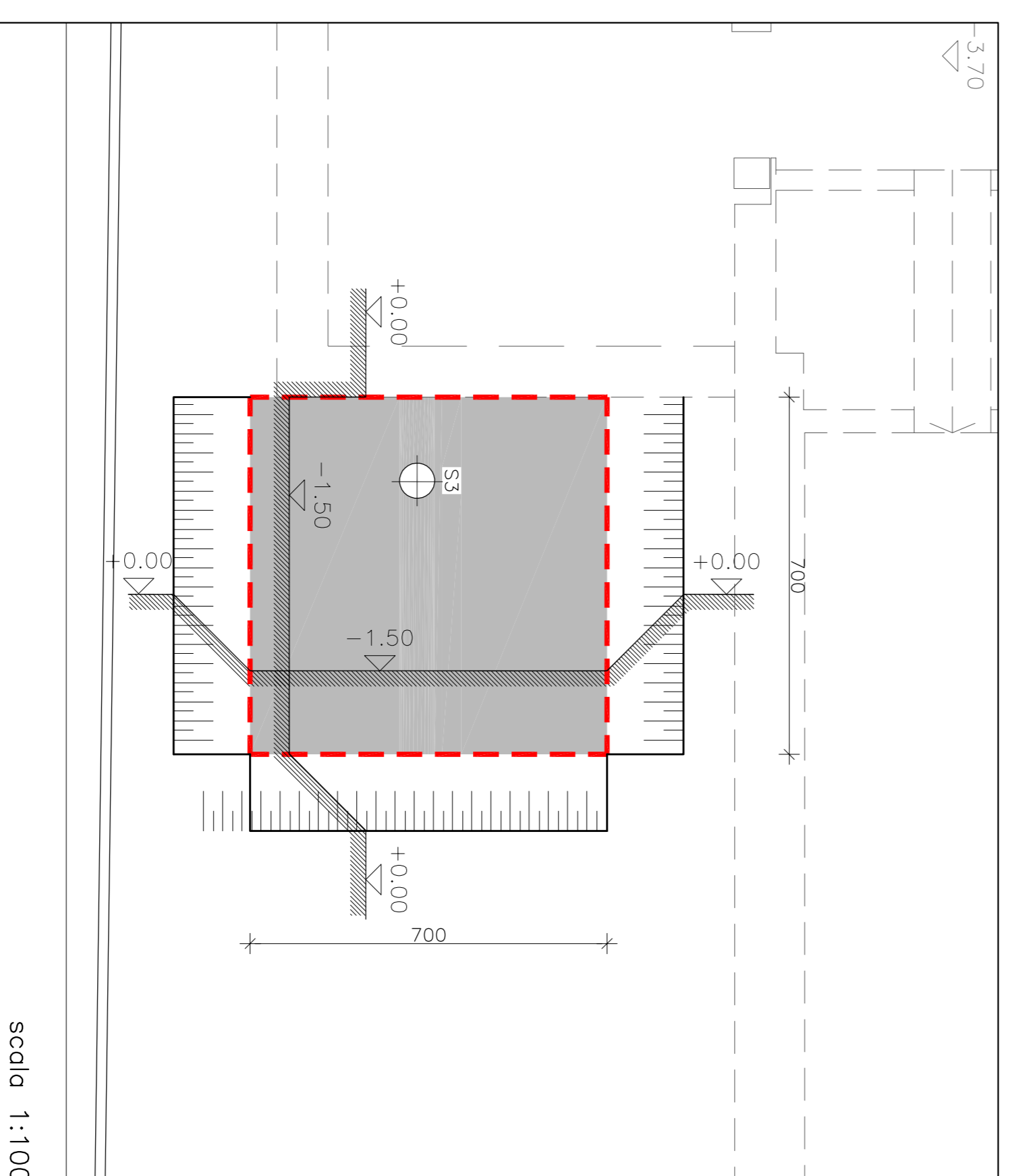

scala 1:100

### PUNTI DI COLLAUDO FONDO E PARETI DI SCAVO

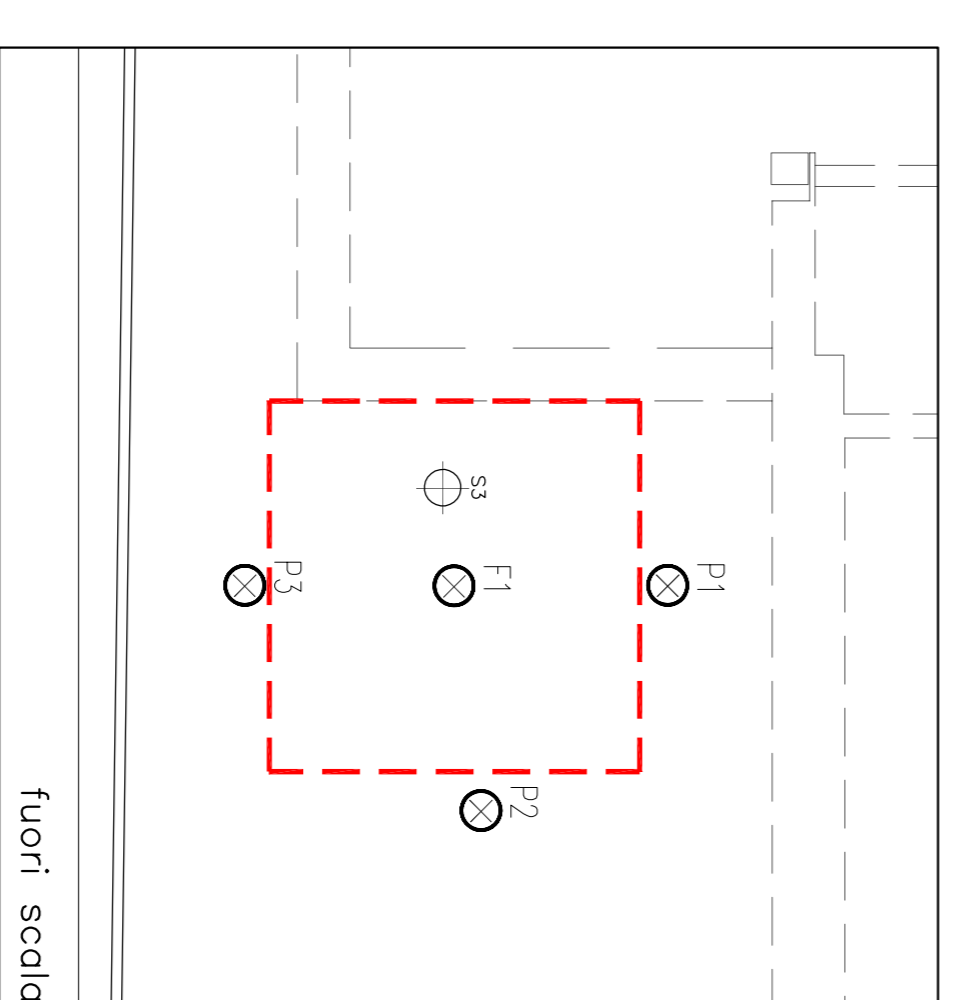

fuori scala

### STATO ATTUALE DELL'AREA



### STATO ATTUALE DELL'AREA



### PLANIMETRIA DI INQUADRAMENTO

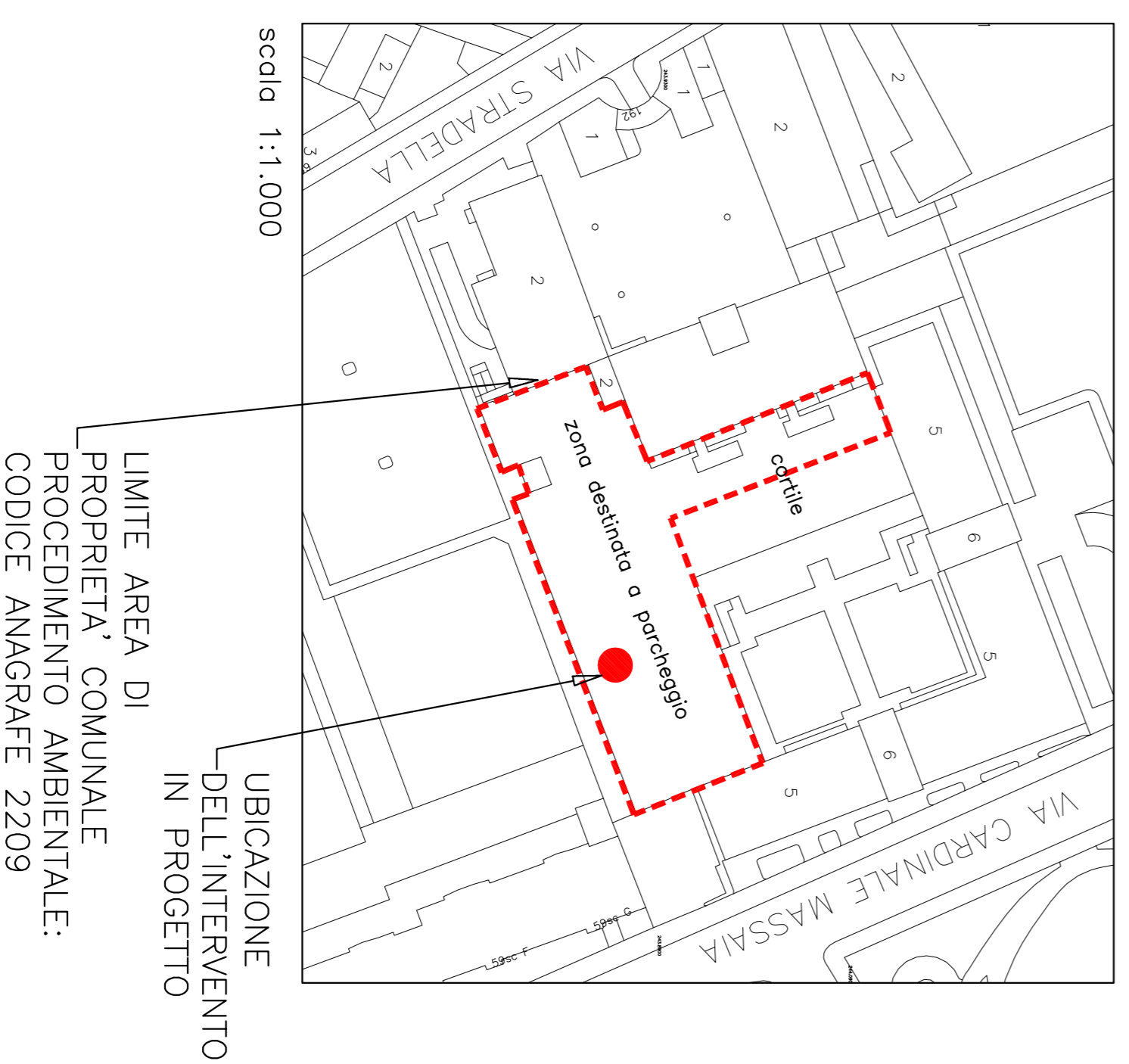

UBICAZIONE  
DELL'INTERVENTO  
IN PROGETTO

LIMITE AREA DI  
PROPRIETA' COMUNALE  
PROCEDIMENTO AMBIENTALE:  
CODICE ANAGRAFE 2209