

**PROGETTO ESECUTIVO**

**PLANIMETRIA FERMATE GTT**

<b>Tavola n° 10</b>	Indice di revisione	data revisione	scala grafica
	Rev. 0	marzo 2017	1:200

<b>GRUPPO DI PROGETTAZIONE:</b> C.A.T. (C.A.T. - Architetto (responsabile)) arch. Bruno GROSSO (Architetto) ing. Stefano CANTONINA (Ingegnere) ing. Michele GAZIO (Ingegnere) arch. Filippo OSINIO (Architetto) arch. Francesco VIGLIANI (Architetto - Segretario)	ing. Roberto MONTAUDO (Ingegnere - responsabile) ing. Felice CAVALLIO (Ingegnere) ing. Gerardo GIACIDE (Ingegnere) arch. Carlo CUCCHIERI (Architetto - segretario) ing. Roberto MONTAUDO (Ingegnere) ing. Francesco BAGNONE (Ingegnere - titolare)	ing. Roberto MONTAUDO (Ingegnere) ing. Felice CAVALLIO (Ingegnere) ing. Gerardo GIACIDE (Ingegnere) ing. Roberto MONTAUDO (Ingegnere) ing. Francesco BAGNONE (Ingegnere - titolare) ing. Roberto MONTAUDO (Ingegnere)	
Codice Servizio: F. 048	Codice Lavoro: NU. 04	Codice Edizione: E48.028F	
Obvato al servizio del 25/02/2016, For. n. 2888, del 25/02/2016, con il progetto n. 2016/02888/01	COOPERAZIONE SOCIETARIA ING. MICHELE GAZIO	RESPONSABILE DELL'ELABORATO arch. Anna Maria MASSA	
RESPONSABILE DEL PROCEDIMENTO: DIRIGENTE SERVIZIO TECNICO Arch. Daniela SERRA			

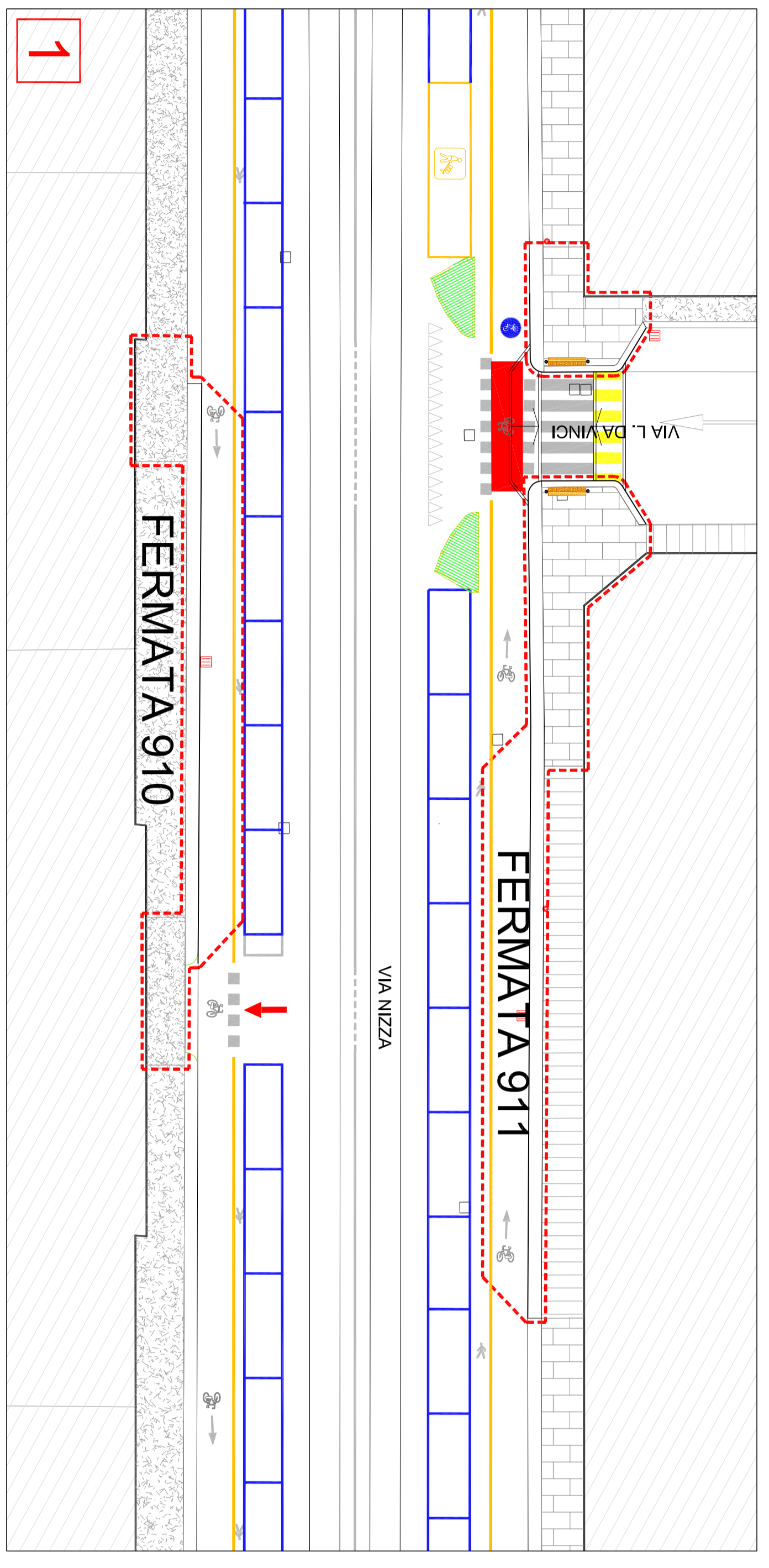
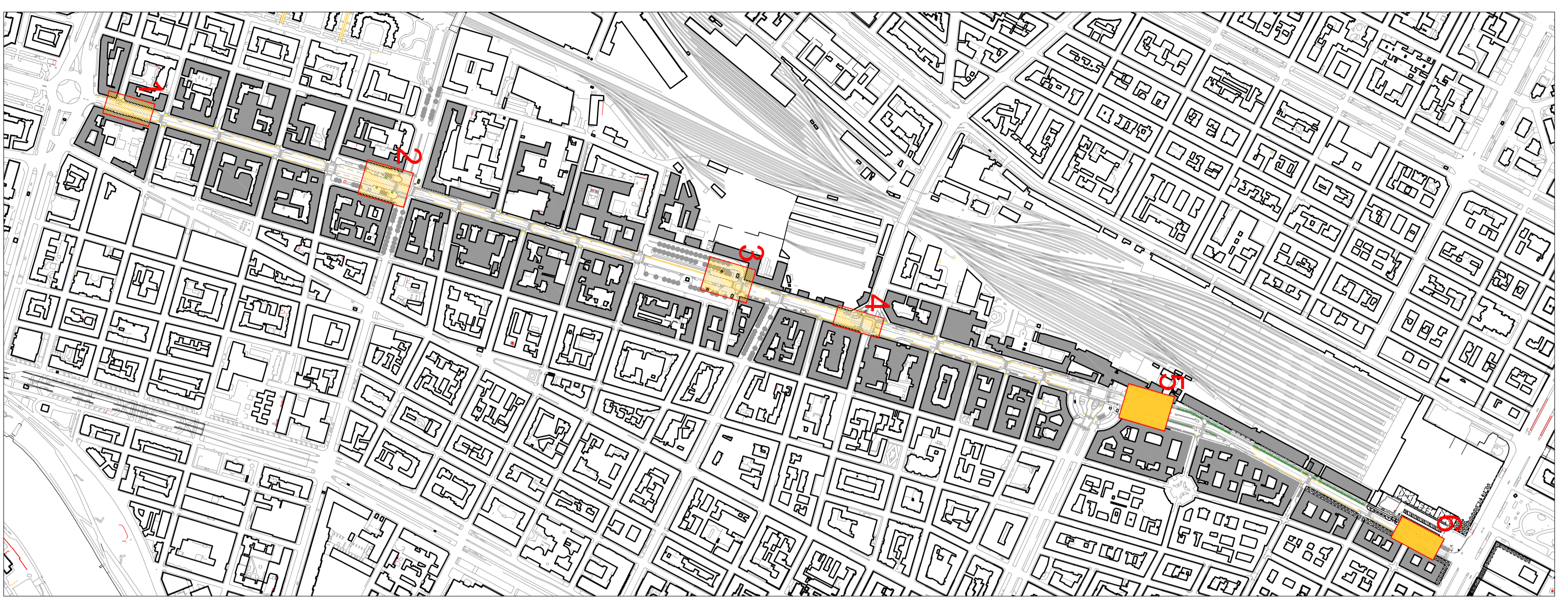

**Fermata n. 910 e n. 911 Via Nizza/Via Leonardo da Vinci lato ovest direzione sud**  
Opere di competenza GTT  
- rimozione delle paline, pensilina, seduta, transenne e impianto elettrico.

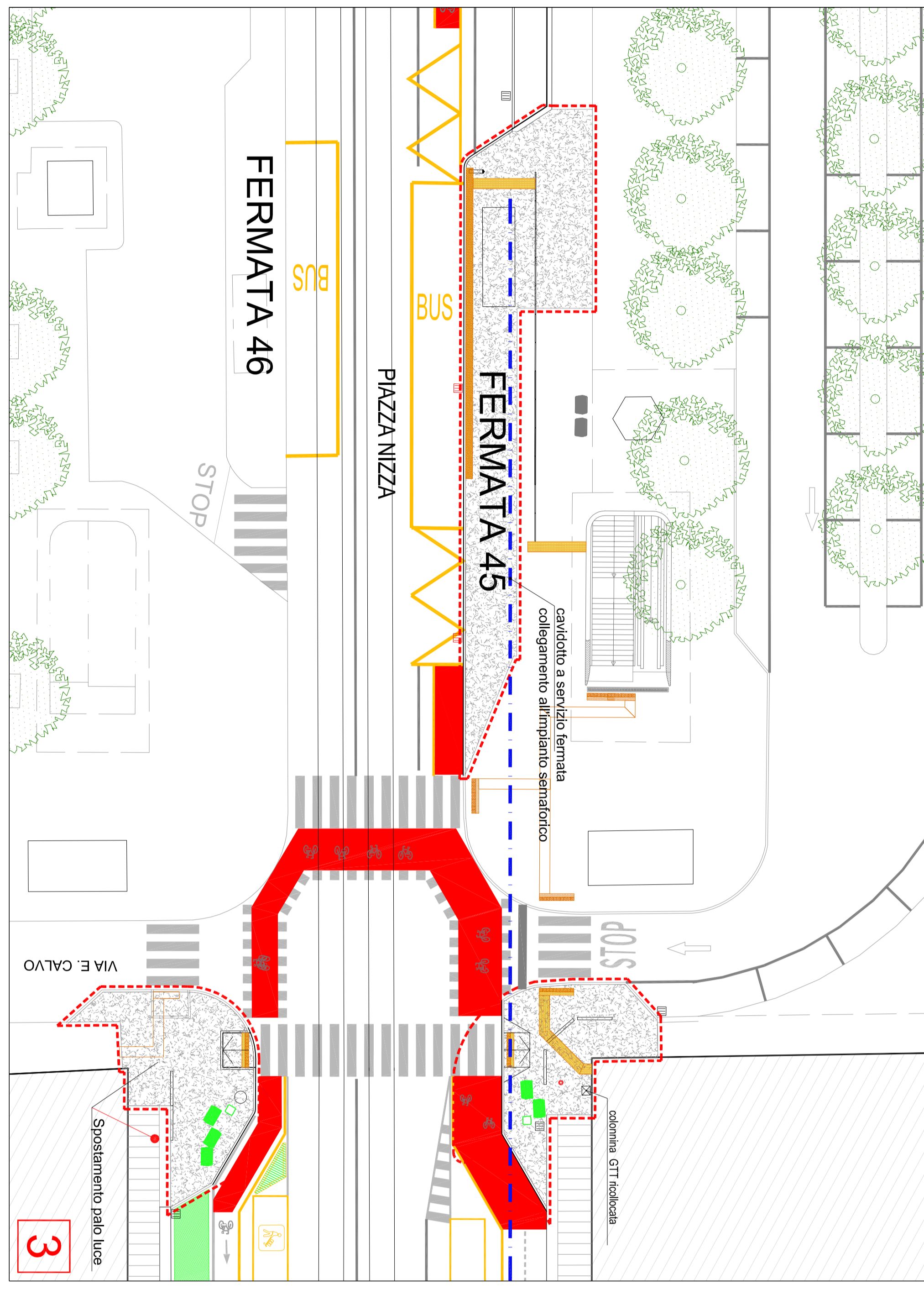

**Fermata n. 45 piazza Nizza lato ovest direzione sud**  
Opere di competenza GTT  
- caviodotti di servizio dal quadro elettrico di fermata all'impianto semafórico (o altro punto di allaccio).  
- spostamento di palma e pensilina con seduta;  
- modifica impianto elettrico di fermata.

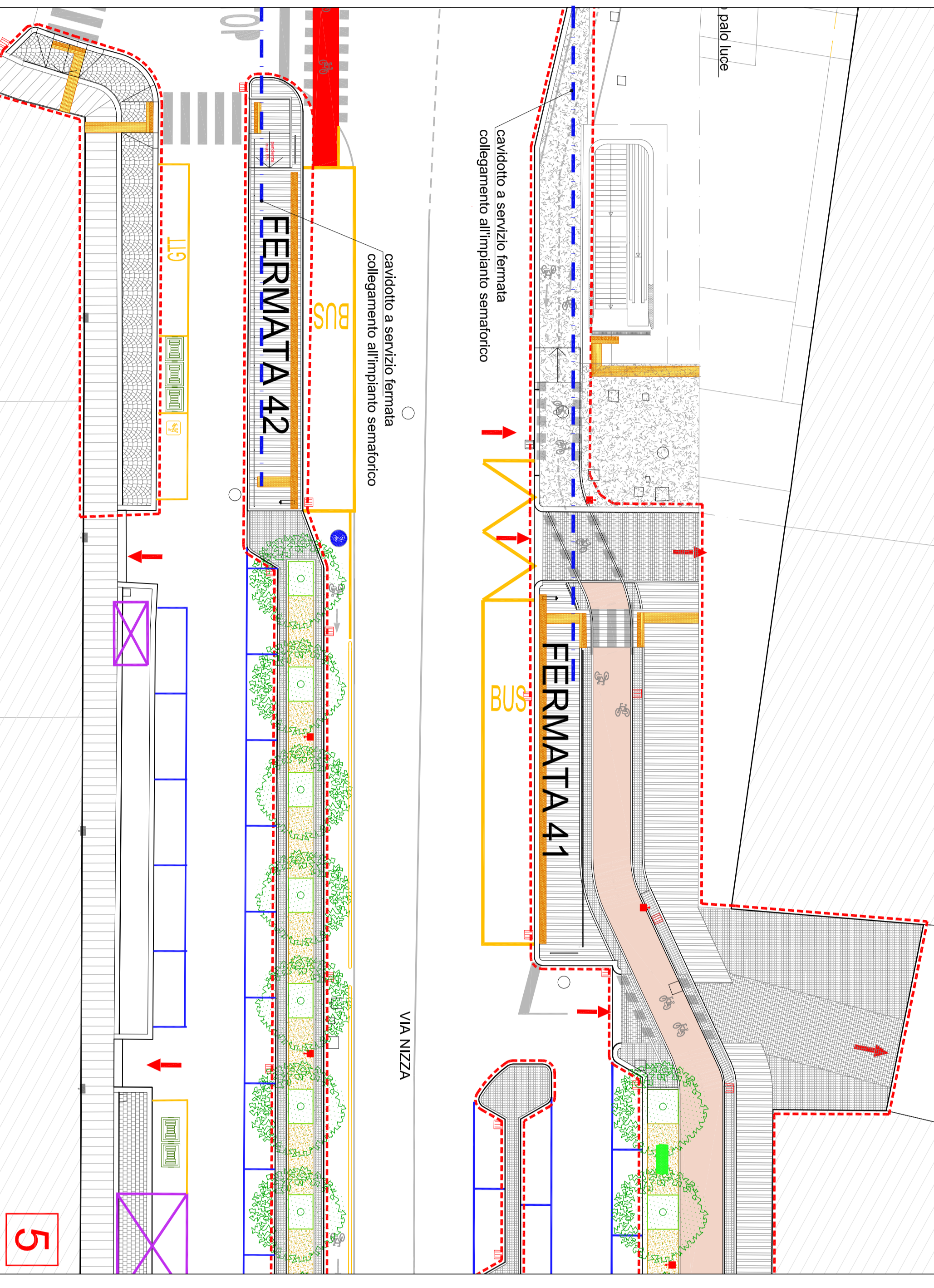

**Fermata n. 41 Via Nizza/corso Marconi lato ovest direzione sud**  
Opere di competenza GTT  
- caviodotti di servizio dal quadro elettrico di fermata all'impianto semafórico (o altro punto di allaccio).  
Opere di competenza GTT  
- fornitura e posa di palma e pensilina con seduta;  
- realizzazione impianto elettrico di fermata comprensivo di:  
1. canalizzazioni in fermata tra le attrezzature;  
2. il quadro generale di fermata;  
3. impianto di messa a terra.

**Fermata n. 42 Via Nizza dopo corso Marconi lato est direzione nord**  
Opere di competenza GTT  
- caviodotti di servizio dal quadro elettrico di fermata all'impianto semafórico (o altro punto di allaccio).  
Opere di competenza GTT  
- fornitura e posa di palma e pensilina con seduta;  
- realizzazione impianto elettrico di fermata comprensivo di:  
1. canalizzazioni in fermata tra le attrezzature;  
2. il quadro generale di fermata;  
3. impianto di messa a terra.

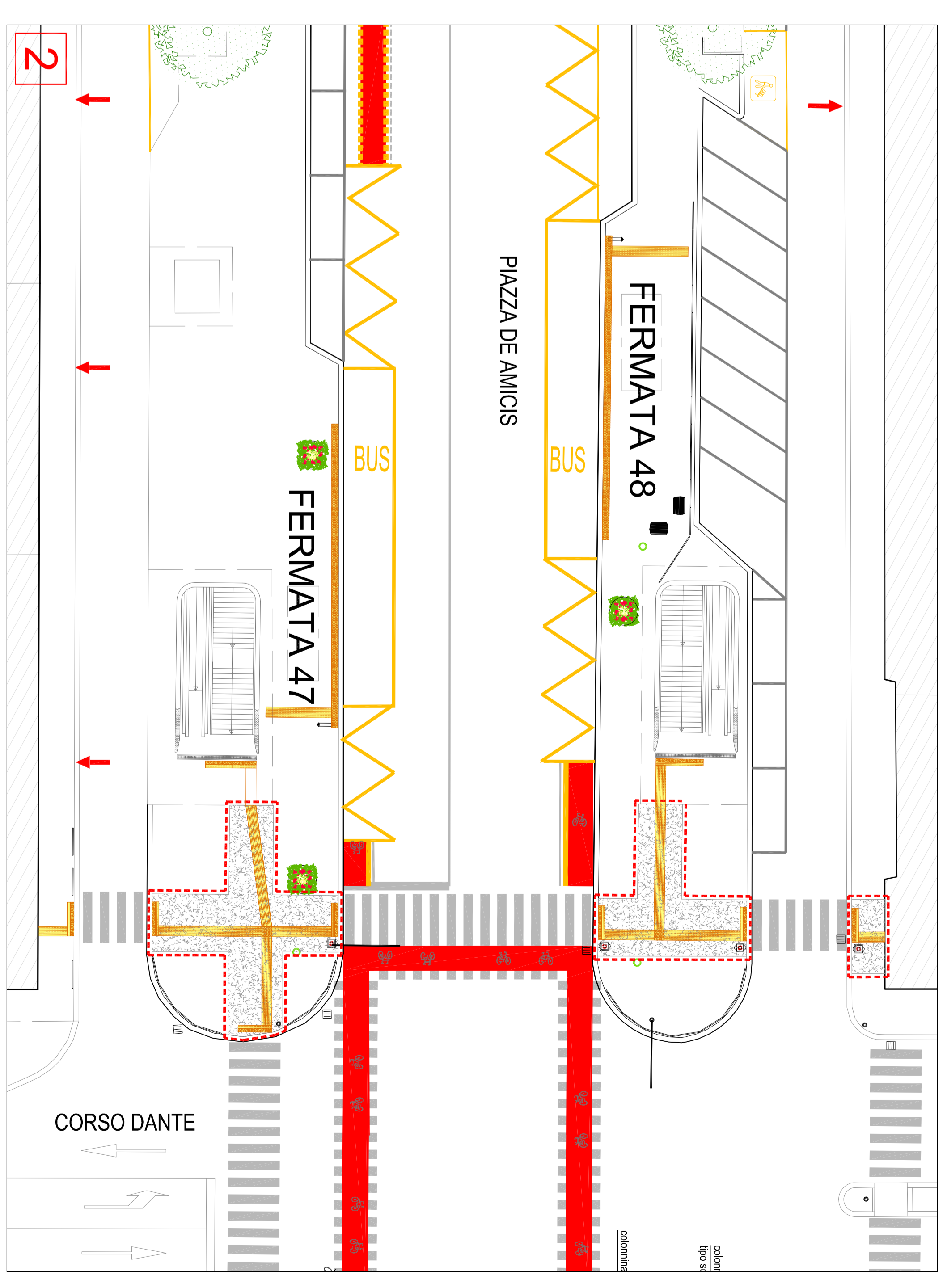

**Fermata n. 47 e n. 48 piazza De Amicis/corso Dante**  
Opere di competenza GTT  
- integrazione e/o modifica percorso tattile per non vedenti in fermata.

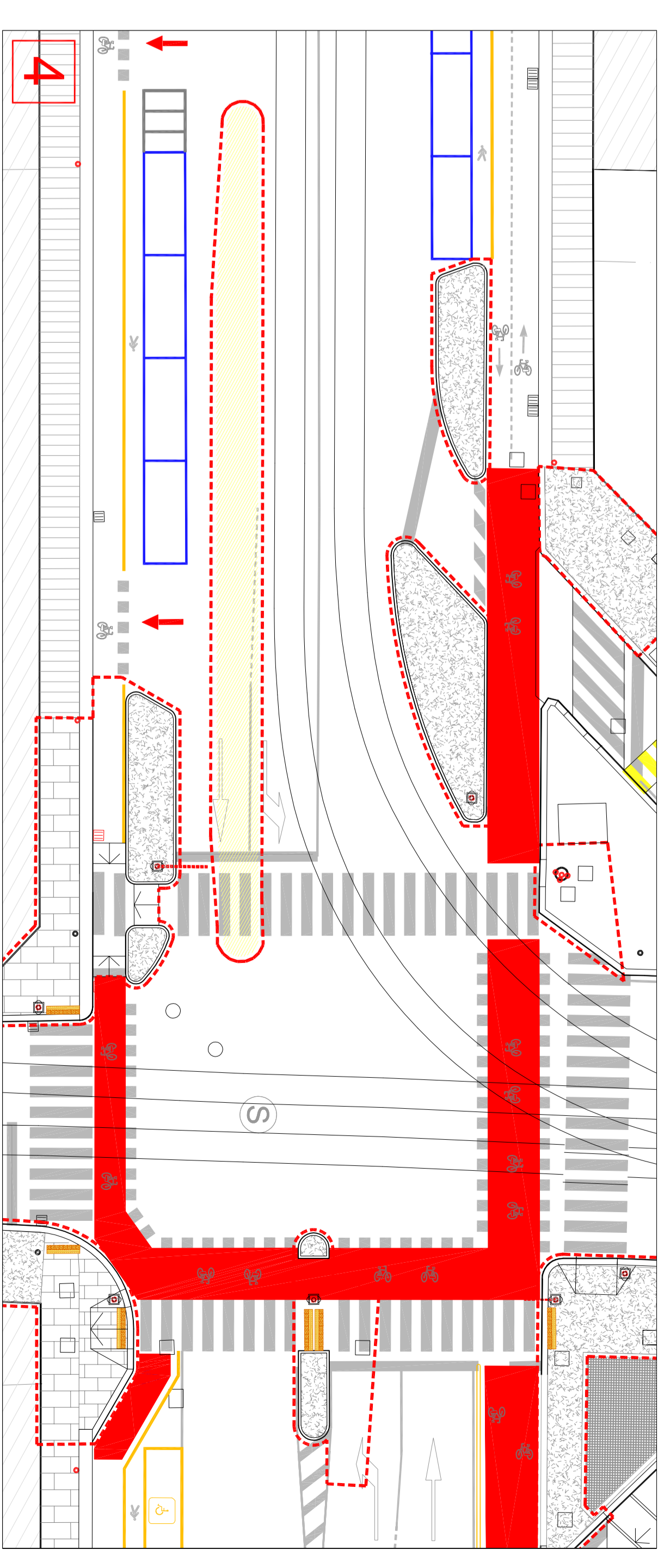

**FERMATE DA ANNULLARE**

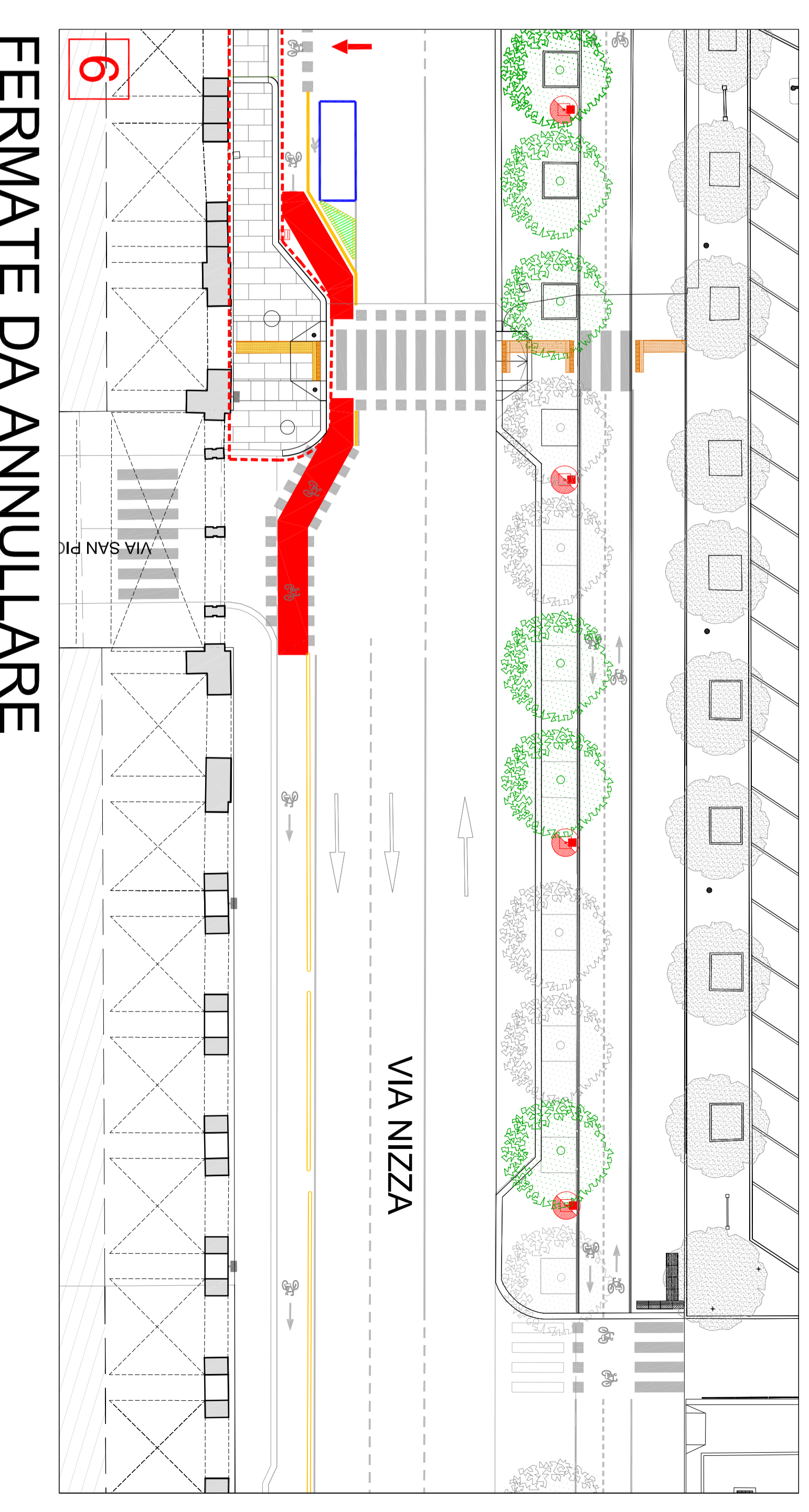

**FERMATE DA ANNULARE**