

MANUTENZIONE PER RECUPERO FUNZIONALE ED ADEGUAMENTO
 NORMATIVO PER LA SICUREZZA E IGIENE DEI LUOGHI DI LAVORO
 E INTERVENTI INTEGRATIVI C.P.I. - ANNO 2016
COMPLESSO SCOLASTICO
 Via COLLINO 4-12
 - CIRCOSCRIZIONE 2 -

PROGETTISTA DELLE OPERE ARCHITETTONICHE
 Geom. Alberto CAHA

COORDINATORE PER LA SICUREZZA
 IN FASE DI PROGETTAZIONE
 Geom. Andrea VAGRICA

RESPONSABILE UNICO DEL PROCEDIMENTO
 E DIRIGENTE DEL SERVIZIO
 Arch. Imbeldia QUINIO

COLLABORATORE PROGETTISTA
 Geom. Massimo PEIRONE
 Geom. Massimo IACOMO

ARCHITETTO
 Arch. Susanna ABRONE MARROTA

SUPPLETO ALL'ATTIVITA' DEL R.U.P.
 Arch. Susanna ABRONE MARROTA

PROGETTO ESECUTIVO

OGGETTO: **PIANTA PIANO RIALZATO**

SCALA: **1:200**

REV.	MODIFICHE	DATA	DESIGNAZIONE
0		2016	
1			
2			
3			
4			
5			

NOTE-FILE: Scala Ric
 RIFERIMENTO

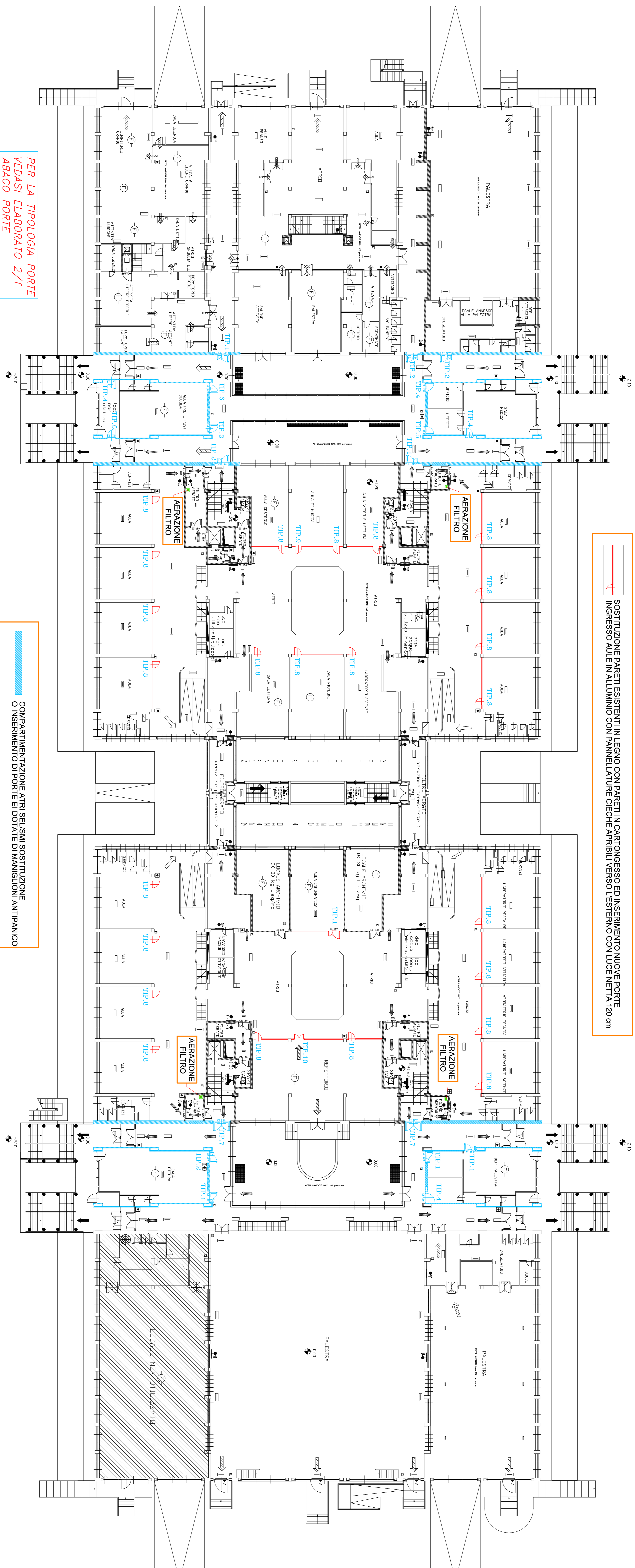

SOSTITUZIONE PARETI ESISTENTI IN LEGNO CON PARETI IN CARTONGESSO ED INSERIMENTO NUOVE PORTE
 INGRESSO AULE IN ALLUMINIO CON PANNELLATURE CIECHE APRIBILI VERSO L'ESTERNO CON LUCE NETTA 120 cm

COMPARTIMENTAZIONE ATRI SELVAM SOSTITUZIONE
 O INSERIMENTO DI PORTE E/DOTATE DI MANGIGNONI ANTIPANICO

PER LA TIPOLOGIA PORTE
 VEDASI LABORATO 2/1
 ABACO PORTE