

**RESTAURO DEGLI APPARATI DECORATIVI INTERNI**  
**LOTTO 2**

**PROGETTO ESECUTIVO**

Progettista:  
 Arch. Emanuela Lavazza  
 Gruppo tecnico di progetto opera impiantistica:  
 Gruppo tecnico di progetto opere strutturali:  
 Gruppo tecnico di progetto opere elettriche e impiantistiche:  
 Collaboratore progetto opere di restauro e architettoniche:  
 Collaboratore studio sicurezza in fase di progettazione:  
 Collaboratore progetto opere della sicurezza:  
 Ing. Paolo Anfuso  
 Geom. Luigi Ballico

Attività di supporto specialistico al progetto opere di restauro: Dr. Daniela Russo  
 Responsabile Progettazione C.C.R. La Veneta Reale  
 La Veneta Reale

Responsabile di Procedimento e  
 Dirigente Servizio Edilizia per la Cultura  
 Arch. Massimo Sisto

PIANTA PIANO TERRENO  
 INTERVENTI PREVISTI

TAVOLA:  
 TAV. 1

SETTEMBRE 2016

Disegnatore: Paolo Copponi

SCALA 1:100

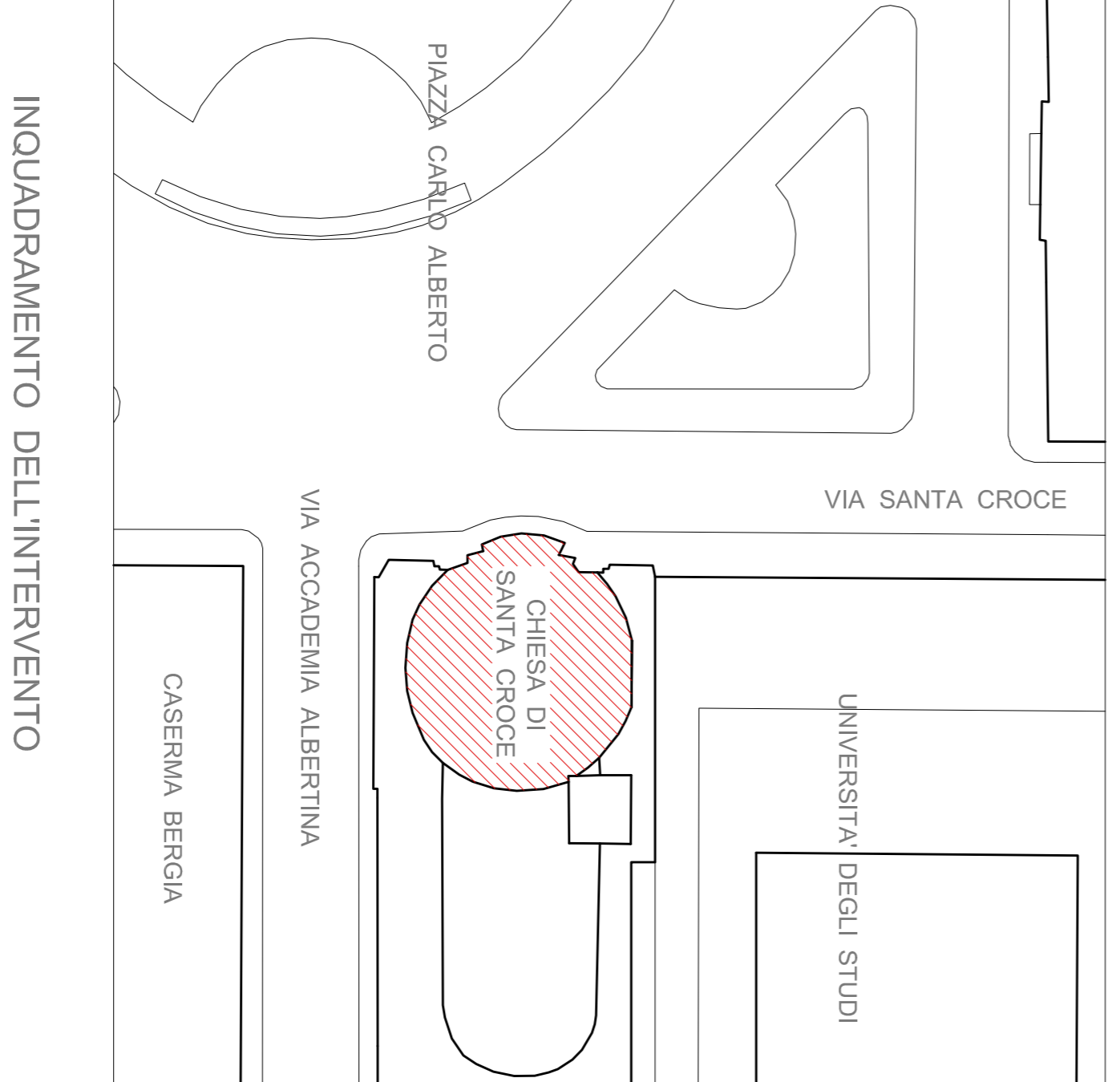

INQUADRAMENTO DELL'INTERVENTO

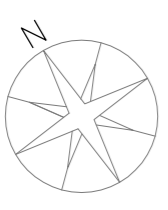

**LOCALI ESCLUSI DALL'INTERVENTO**

N.B.: LE QUOTE DI LIVELLO E LE MISURE INDICATE  
 DOVRANNO ESSERE SEMPRE VERIFICATE  
 DIRETTAMENTE SUL POSTO.

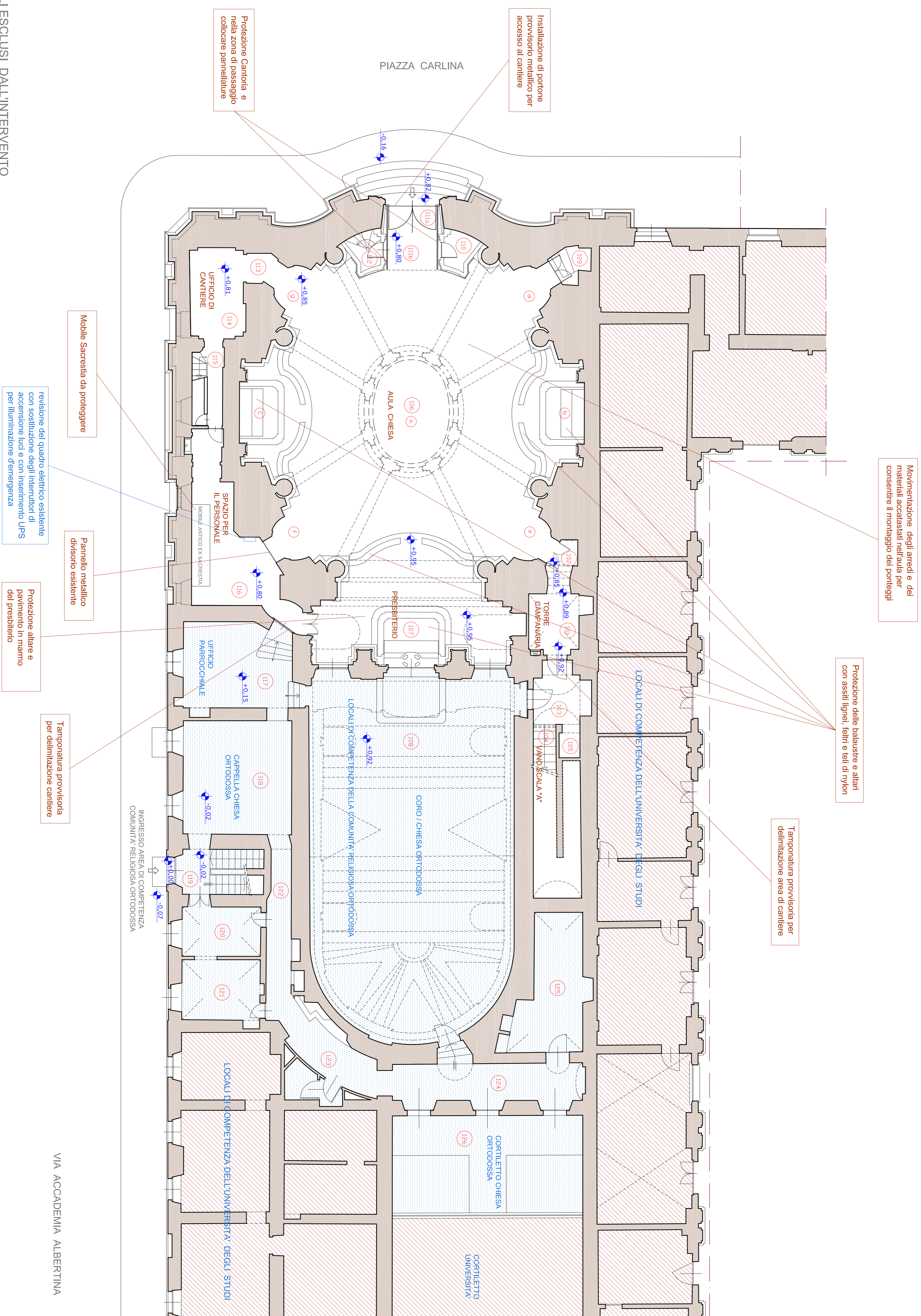

VIA ACCADEMIA ALBERTINA