

RESTAURO DEGLI APPARATI DECORATIVI INTERNI
 LOTTO 2

PROGETTO ESECUTIVO

Progettista: Arch. Emanuela Lavezzo
 Supporto tecnico al progetto opere impiantistiche: Ing. Francesco Pignatelli
 Collaboratore progetto opere di restauro e architettoniche: Geom. Paolo Copparoni
 Coordinatore delle attività in fase di progettazione: Ing. Flavio Aulliano
 Collaboratore progetto opere della sicurezza: Geom. Luigi Balice

Attività di supporto specialistiche al progetto opere di restauro: Dr. Daniela Russo
 Responsabile-Progettazione E.C.C.R. La Veneta Reale  La Veneta Reale

Responsabile di procedimento e
 Dirigente Servizio Edilizia per la Cultura
 Arch. Rosalba Stura

PIANO DI SICUREZZA E COORDINAMENTO
 Prospetti e sezioni

TAVOLA:
 Sic. 09

SETTEMBRE 2016

SCALA 1:100

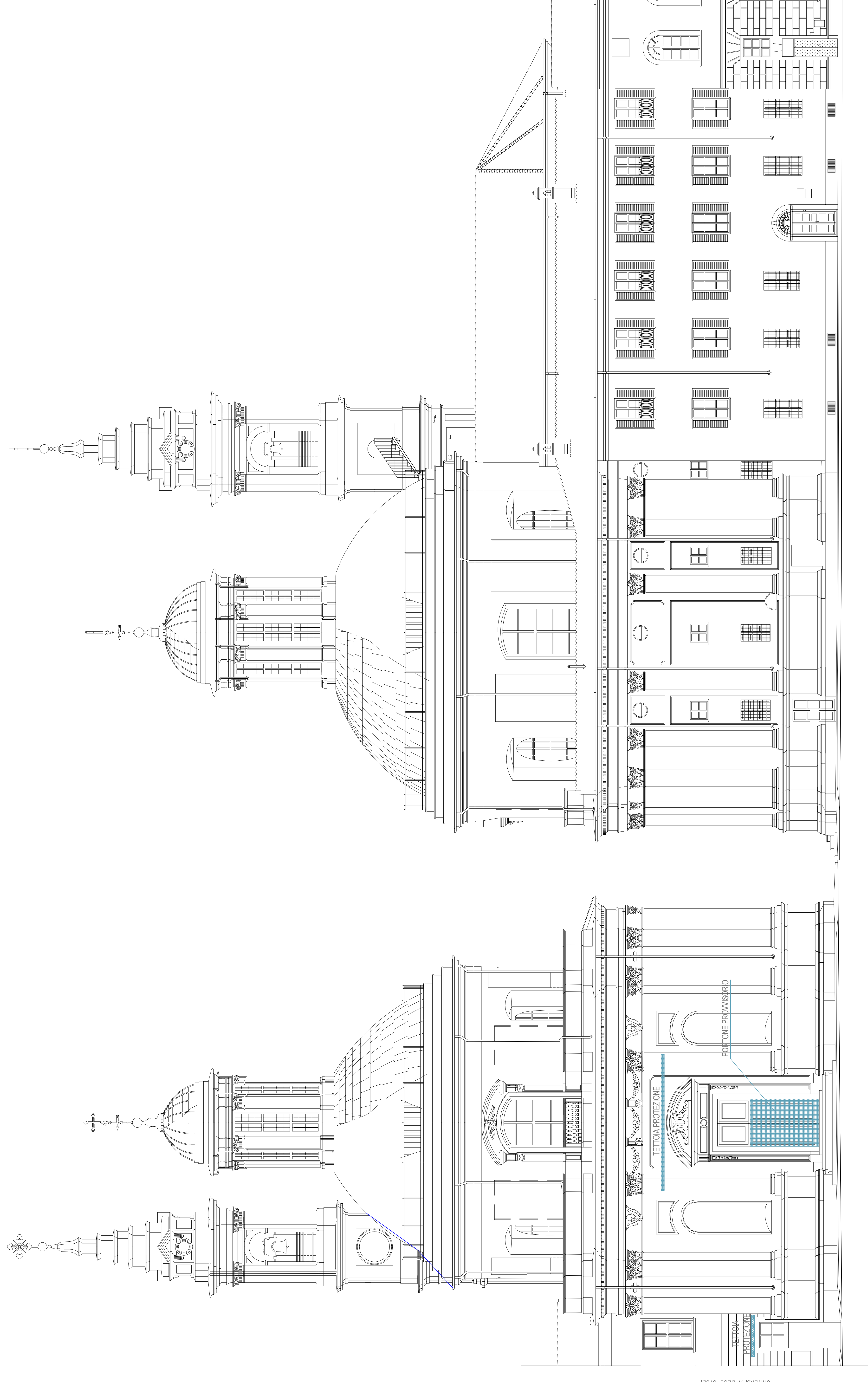

PROSPETTO SU PIAZZA CARLO EMANUELE II

PROSPETTO SU VIA ACCADEMIA ALBERTINA

SEZIONE AULA - SCHEMA PONTEGGIO