

CITTA' DI TORINO

DIREZIONE EDIFICI MUNICIPALI  
PATRIMONIO E VERDE  
SERVIZIO EDIFICI MUNICIPALI

PROGETTO MANUTENZIONE STRAORDINARIA  
FABBRICATI MUNICIPALI C.1 - C.10  
(Anno 2014)

Progettati opera edili :  
- Geom. Luigi GIULIZZI  
- Ing. Alberto VESPA  
Collaboratori opera edili :  
- Geom. Stefano IANO  
- Geom. Simone MASSA

Coordinatore delle scienze :  
- Ing. Alberto VESPA

Il Responsabile del Procedimento  
e Dirigente del Settore  
Arch. Dario SAROLI

PROGETTO ESECUTIVO

C. 1 - VIA GIULIO 22

|                 |                              |             |
|-----------------|------------------------------|-------------|
| OGGETTO         | Nome-Fide                    | Scala Fog.  |
|                 | C. 1 - VIA GIULIO 22         | 1-10        |
|                 | REPERIBILITÀ                 | 05000       |
|                 | SCALE                        | 05000       |
|                 | 15000-12000-1400             |             |
| REV / MODIFICHE | DATA                         | DESCRIZIONE |
| 0               | Aggiornamento Settembre 2016 |             |
| 1               |                              |             |
| 2               |                              |             |
| 3               |                              |             |
| 4               |                              |             |
| 5               |                              |             |

Edificio 3

P.R.G.C. SCALA 1:5000

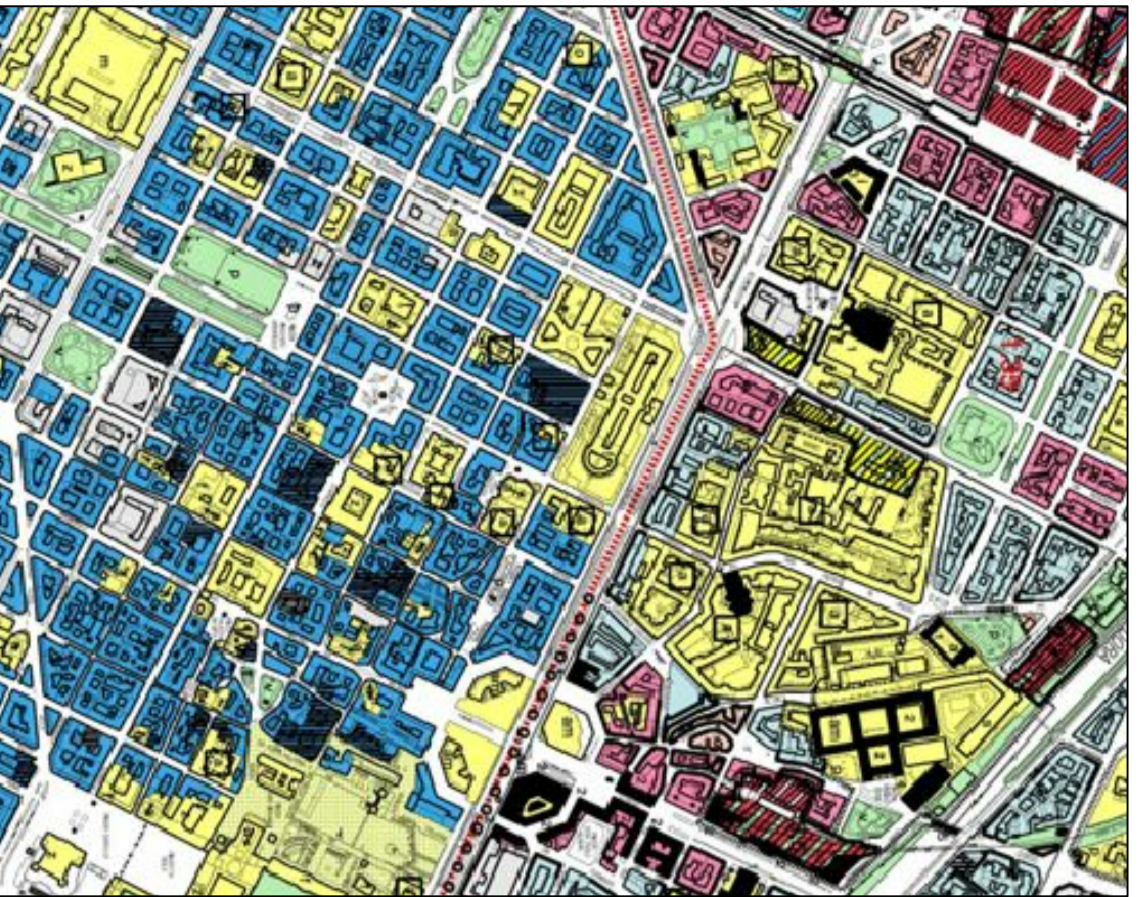

PLANIMETRIA SCALA 1:2000

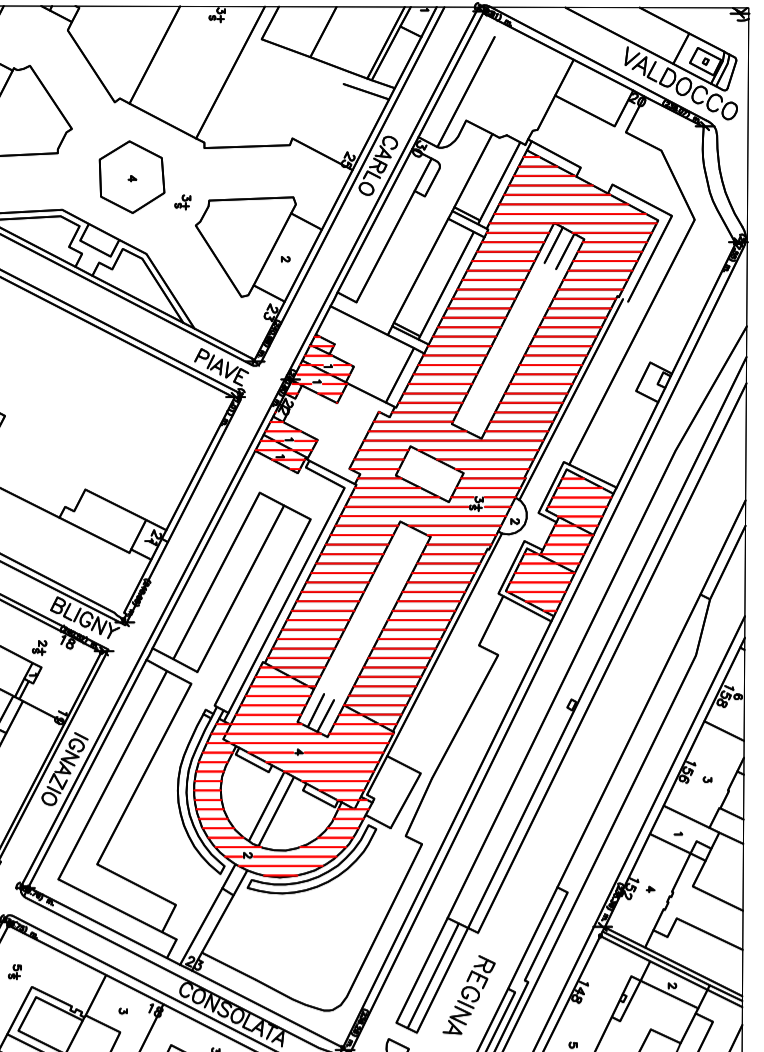

Fabbricato in oggetto

PIANTA PIANO TERRENO - SCALA 1:400

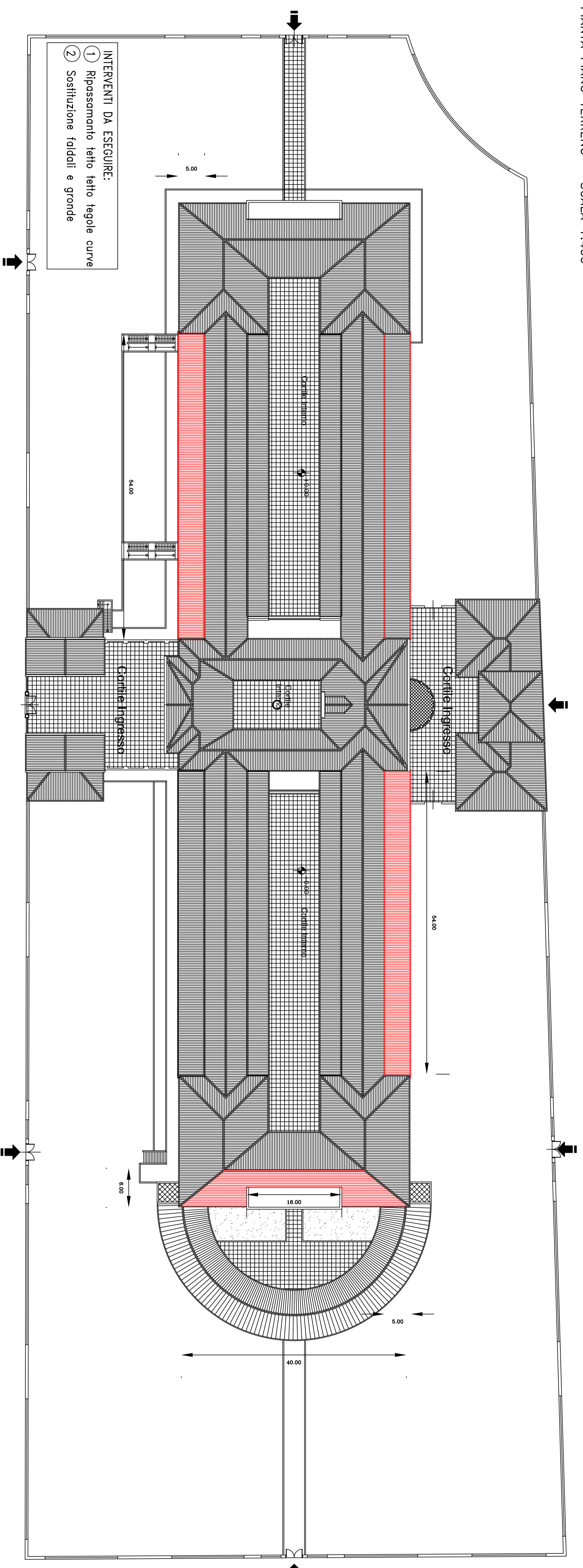

- INTERVENTI DA ESEGUIRE:
- 1) Ripassamento tetto tegole curve
  - 2) Sostituzione falde e gronda

PROSPETTO LATO VIA GIULIO

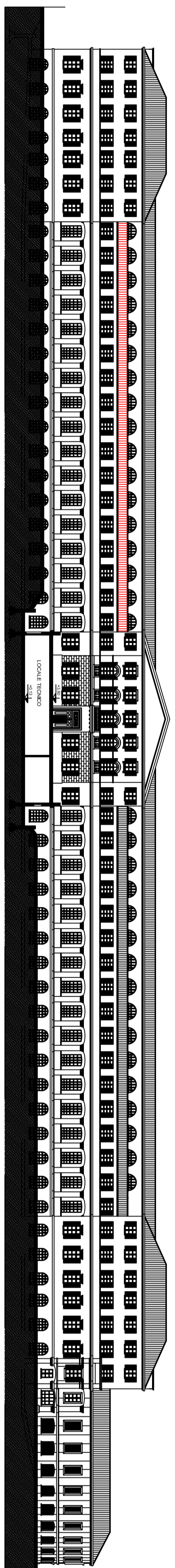

PROSPETTO LATO CORSO REGINA MARGHERITA

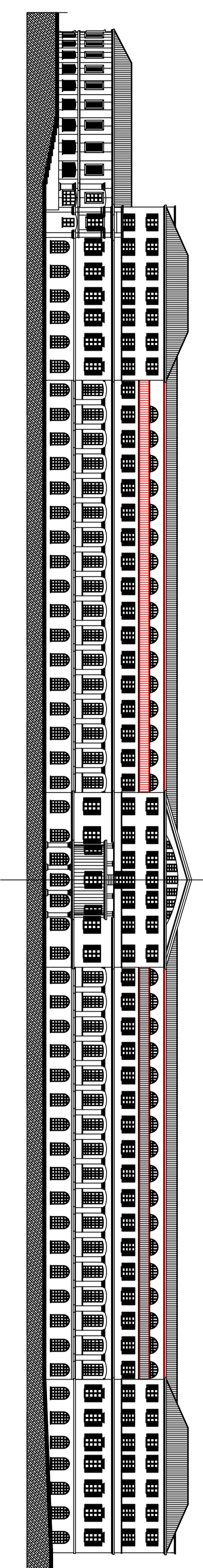

PROSPETTO LATO VIA DELLA CONSOLATA

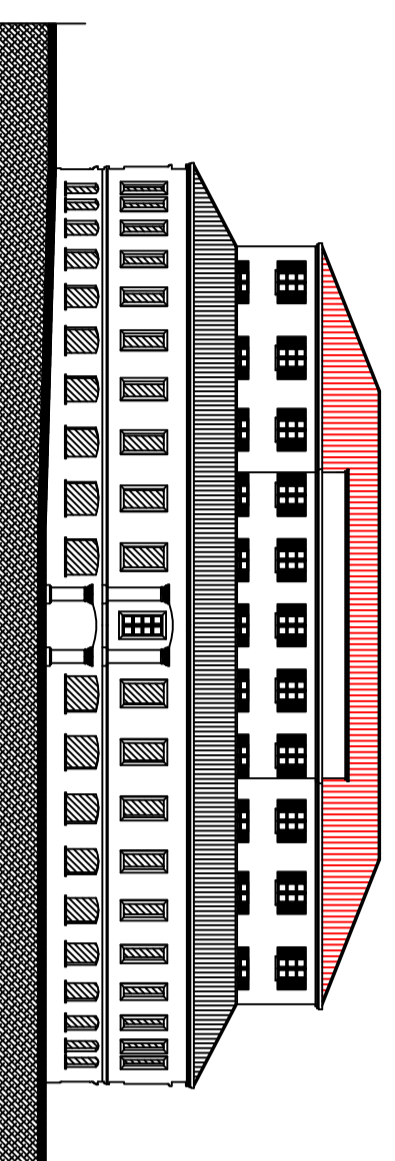

SEZIONE TRASVERSALE

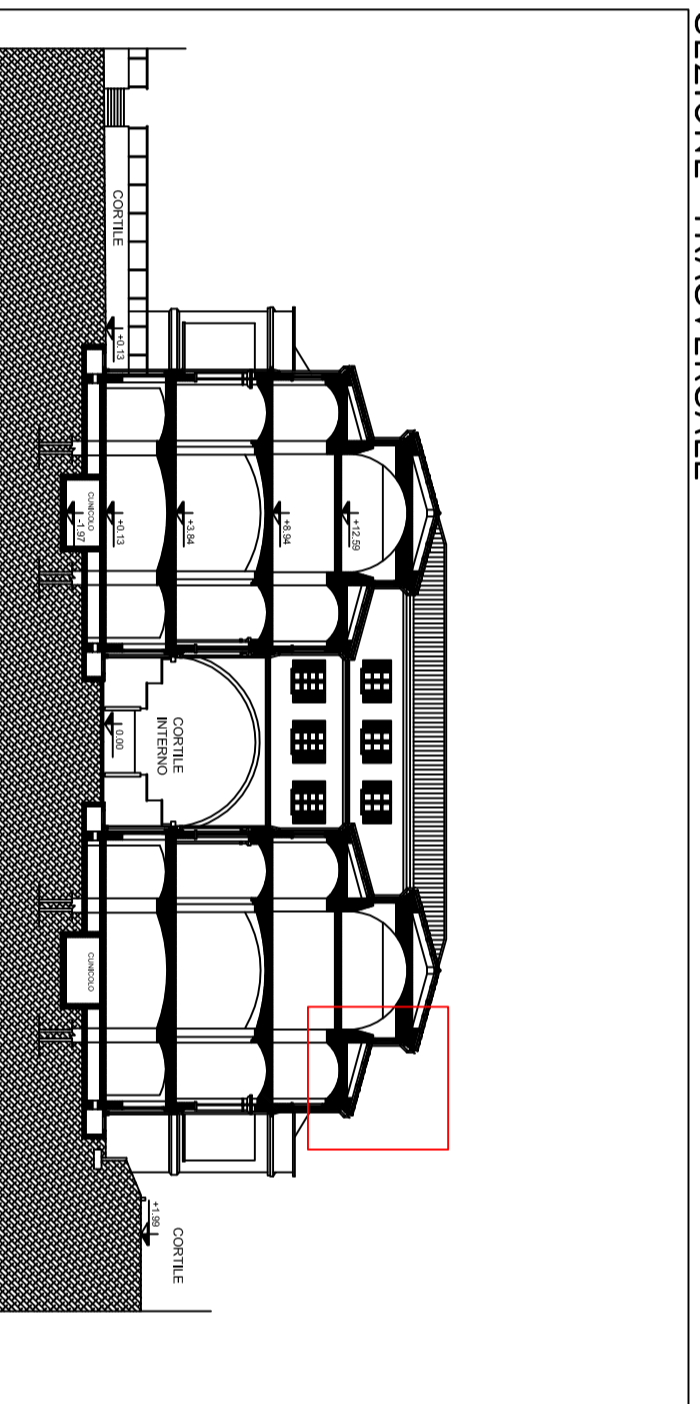

PARTICOLARE TETTO

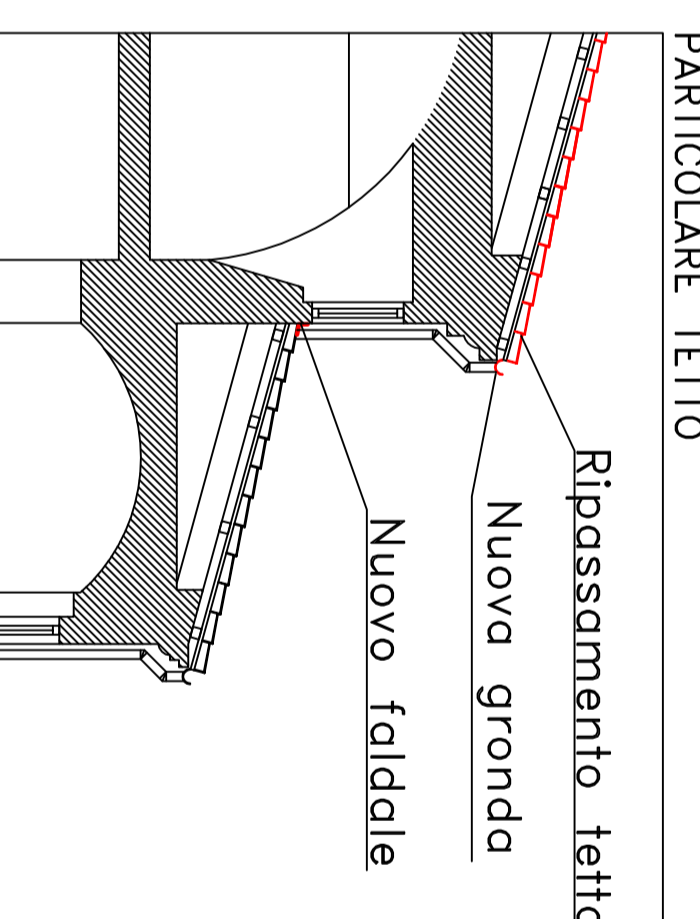

Ripassamento tetto  
Nuova gronda  
Nuovo faldale

DOCUMENTAZIONE FOTOGRAFICA

