

Sezioni

A - A

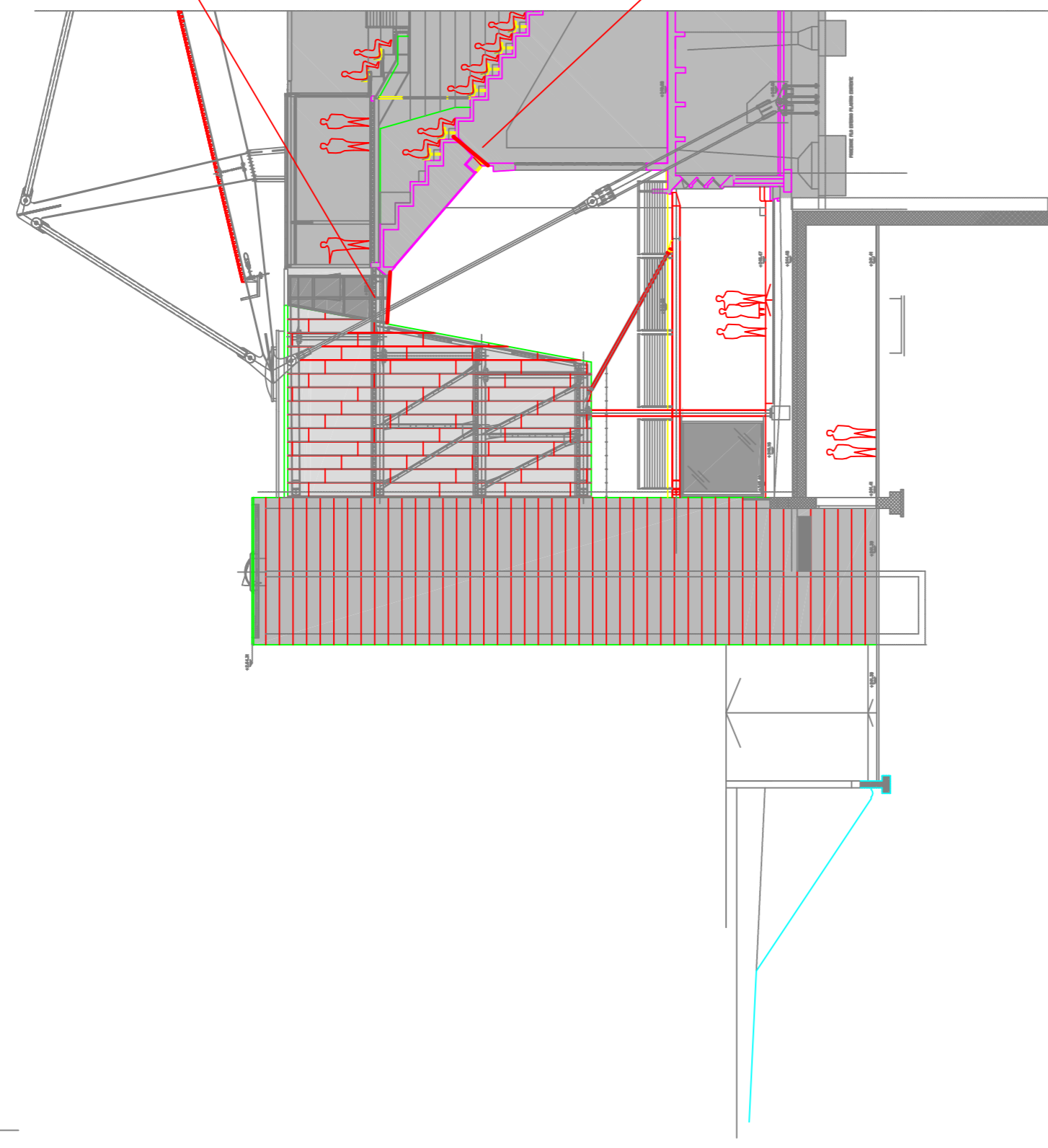

B - B

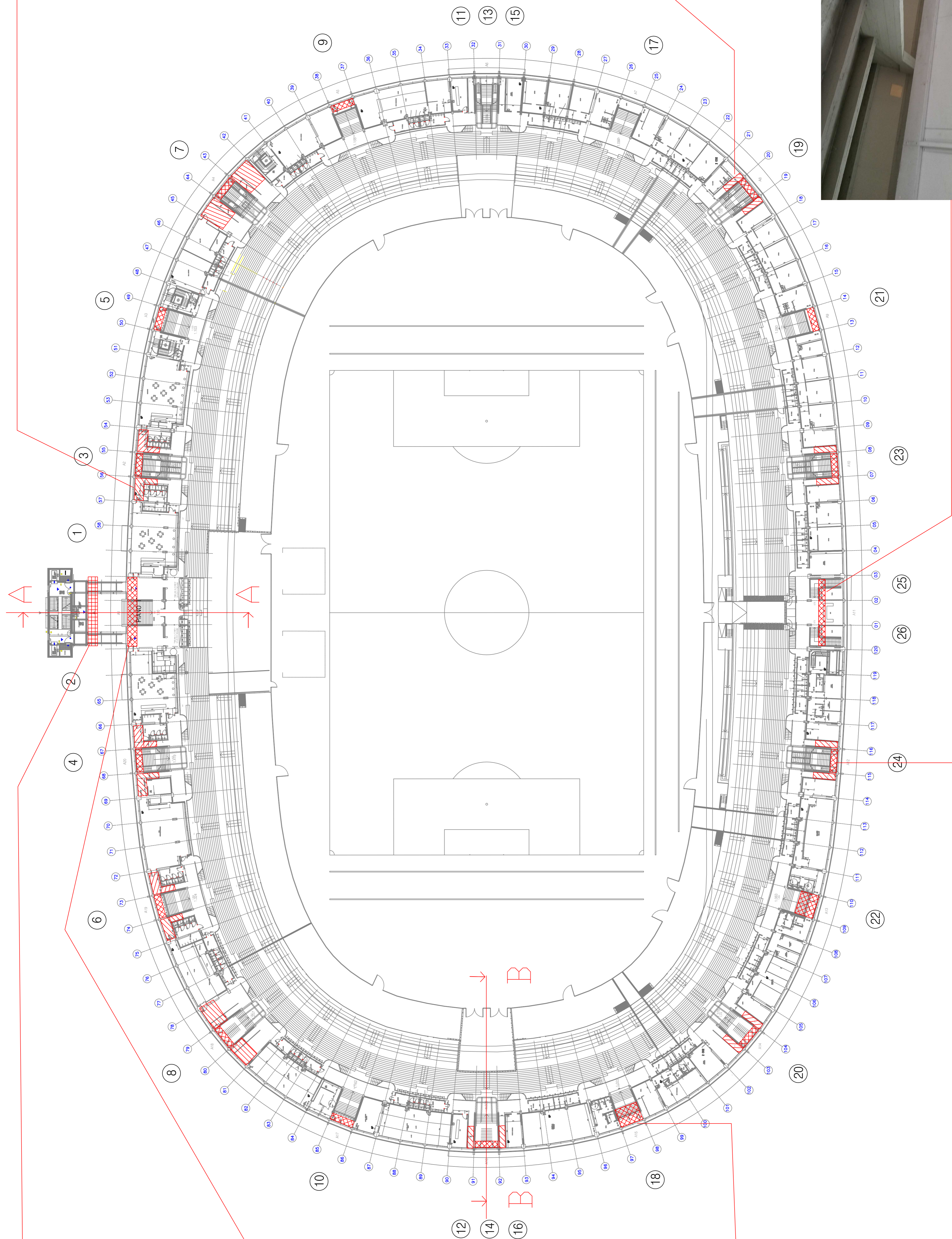
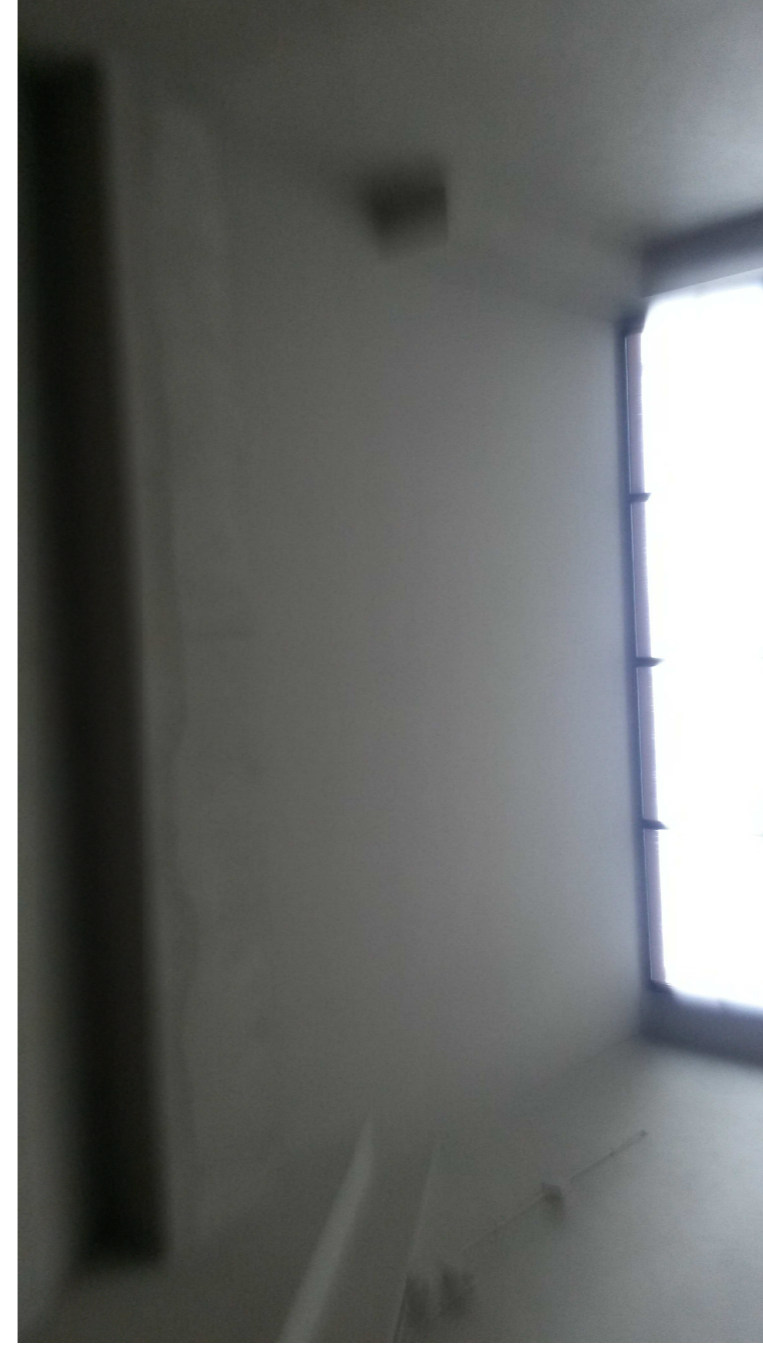
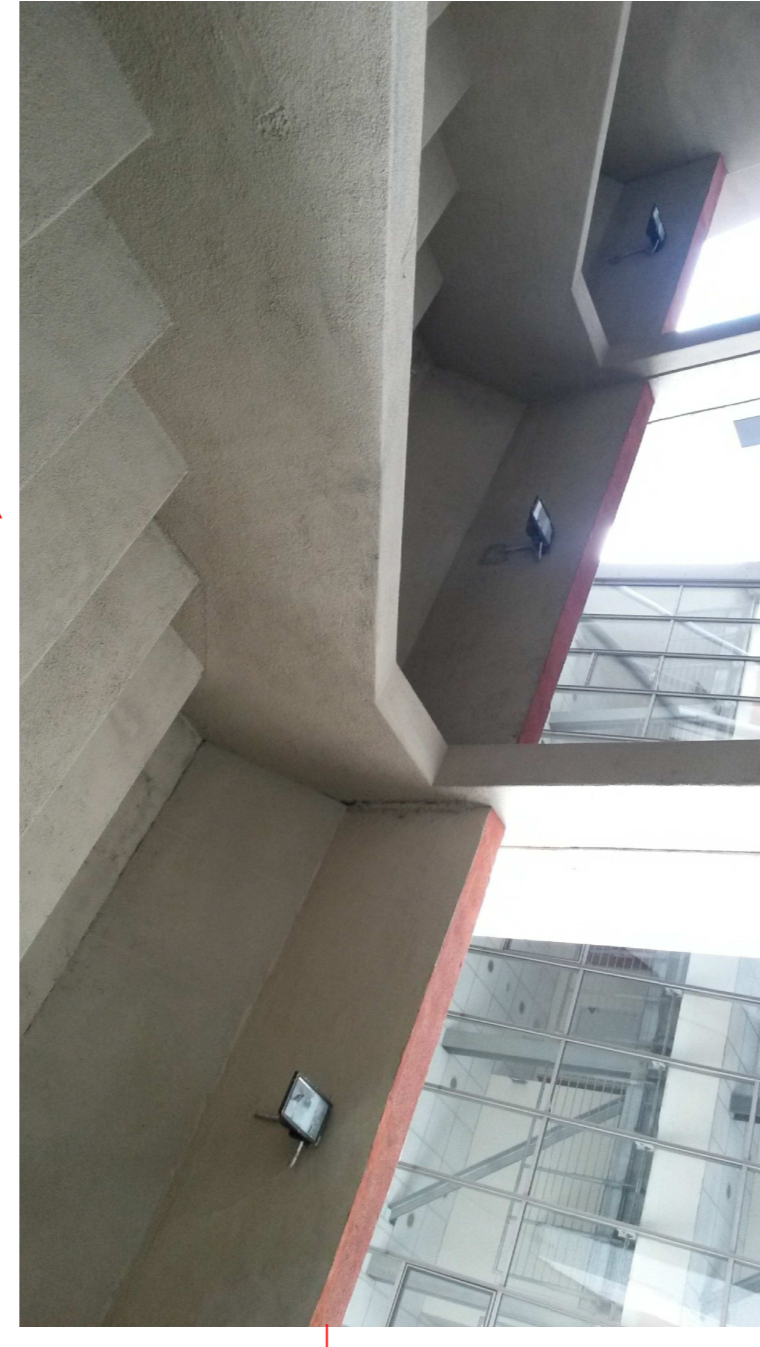
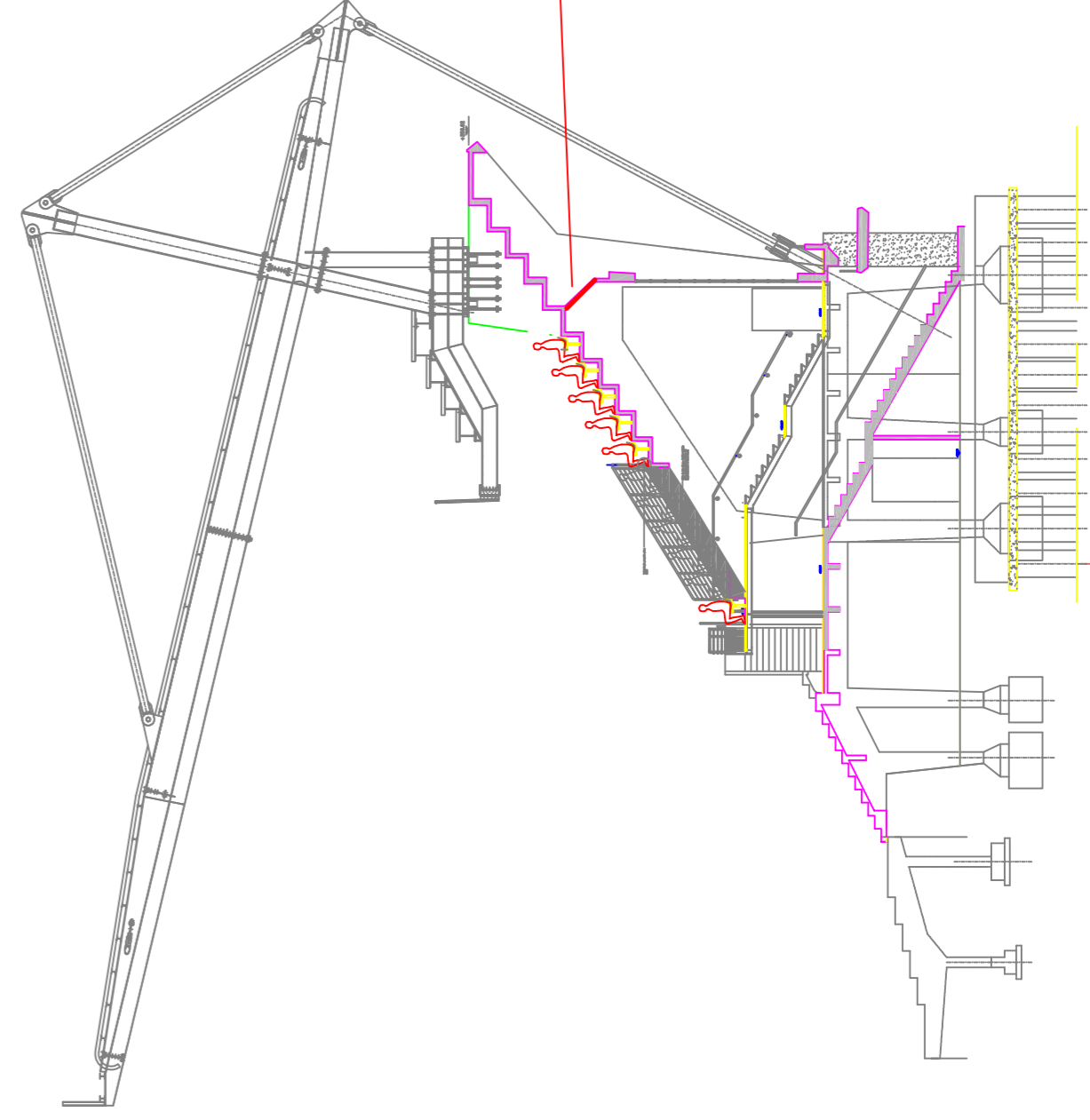

LEGENDA

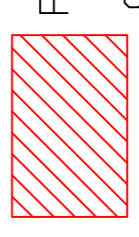
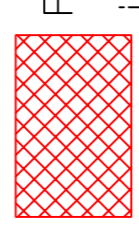
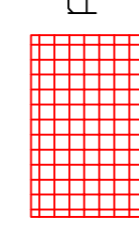
- ⑥ numerazione mensole di sostegno gradinate
- ⑤ Numerazione scale di accesso alle gradinate
-  Pannelli del tamponamento interno - controsoffitti dei corridoi posti ai lati delle scale di accesso ai palchi
-  Pannelli del tamponamento interno (inclinati) - in corrispondenza scale di accesso alle gradinate
-  pannello di chiusura ad intradosso passaggio tra torre esterna e palchi vetrati

All. n. _____

CITTA' DI TORINO

Direzione Servizi Tecnici per l'Edilizia Pubblica
 Servizio Infrastrutture per il Commercio e lo Sport
 Corso Ferrucci 122 - 10141 - Torino
 Tel. 011 01125959 - Fax 011 01125822

Stadio Olimpico
 Via Filadelfia 96/b
 ManutenzioneStraordinaria - bilancio 2015
 (CODICE OPERA 4.160)



Tamponamenti interni e della torre sky-box
 Planimetria
 Report fotografico

| | | | |
|---|--------------------------------------|--|--|
| PROGETTISTA: ing. Stefano Cordero | COLLABORATORE: geom. Giovanni Gai | RESPONSABILE DELLA SICUREZZA IN FASE DI PROGETTAZIONE: ing. Giancarlo Cordero | RESPONSABILE DEL PROGETTO: Arch. Vincenzo Orlando |
| CODICE ELABORATO <h1>03</h1> | | IL DIRIGENTE DEL SETTORE MANUTENZIONE STRAORDINARIA Ing. Eugenio Barbirato | |
| DATA: Luglio 2016 SCALA: 1:200 AGG. | | | |