



1000310/63

All. 12

# CITTA' DI TORINO

VICE DIREZIONE GENERALE INGEGNERIA  
DIREZIONE SERVIZI TECNICI PER L'EDILIZIA PUBBLICA

SERVIZIO EDILIZIA ABITATIVA PUBBLICA E PER IL SOCIALE

## MANUTENZIONE AI FINI DELLA NORMALIZZAZIONE ANTINCENDIO SCUOLA FORMAZIONE EDUCAZIONE PERMANENTE via Cellini 14

CUP C14B14000400004  
CODICE OPERA 4201

RESPONSABILE DEL PROCEDIMENTO:  
arch. Corrado DAMIANI



PROGETTISTA:  
arch. Lina MUNARI

COORDINATORE DELLA SICUREZZA:  
geom. Claudio MASTELLOTTO

COLLABORATORI:  
arch. Gemma CARPANZANO  
arch. Simona MONTAFIA  
geom. Vincenzo TORTOMANO

## PROGETTO ESECUTIVO

OGGETTO				NOME-FILE	Scala Plot
PROSPETTI E SEZIONI				4201_step_02-07	1:1
				RIFERIMENTO	
				4201_2015	
				SCALA	1:100
REV	MODIFICHE	DATA	DISEGNATORE	<div style="border: 1px solid black; border-radius: 15px; padding: 10px; text-align: center;">           ELABORATO   <span style="font-size: 2em; font-weight: bold;">06</span> </div>	
0					
1					
2					
3					
4					
5					

MANUTENZIONE AI FINI DELLA NORMALIZZAZIONE ANTINCENDIO  
 SCUOLA FORMAZIONE EDUCAZIONE PERMANENTE VIA CELLINI 14  
 CUP C14B1400040004  
 CODICE OPERA 4201

RESPONSABILE DEL PROCEDIMENTO:  
 arch. Corrado DAMIANI



PROGETTISTA:  
 arch. Lina MUMARI

COLLABORATORI:  
 arch. Gemma CARONZANO  
 geom. Omaro BASTELLOTTI  
 geom. Veronica TORNOLANNO

PROGETTO ESECUTIVO

NO. PROGETTO	DATA	DESCRIZIONE	SCALE
01			
02			
03			
04			
05			

ESABBITATO  
 06

LEGENDA  
 EVENTUALE REVISIONE SERRAMENTI ESISTENTI  
 AREA DI FACCIATA OGGETTO DI INTERVENTO

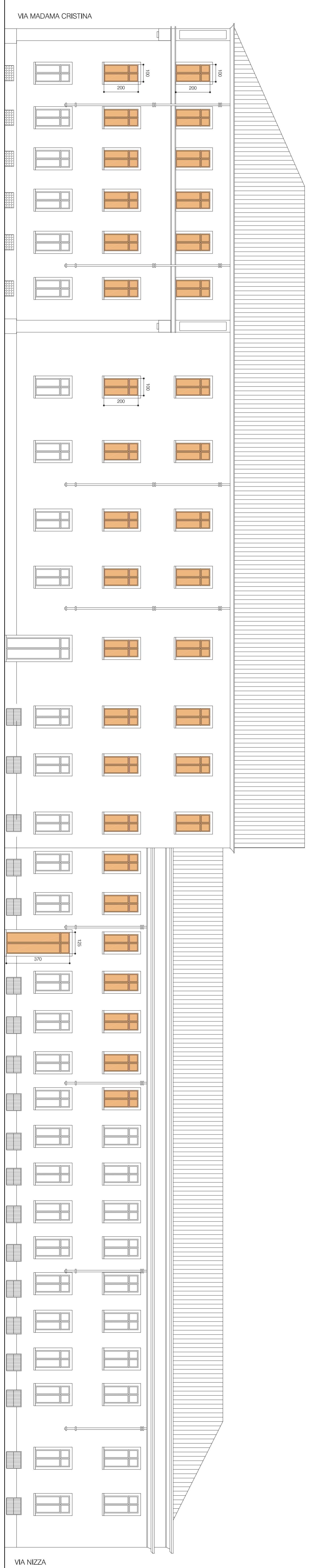

PROSPETTO SU VIA CELLINI

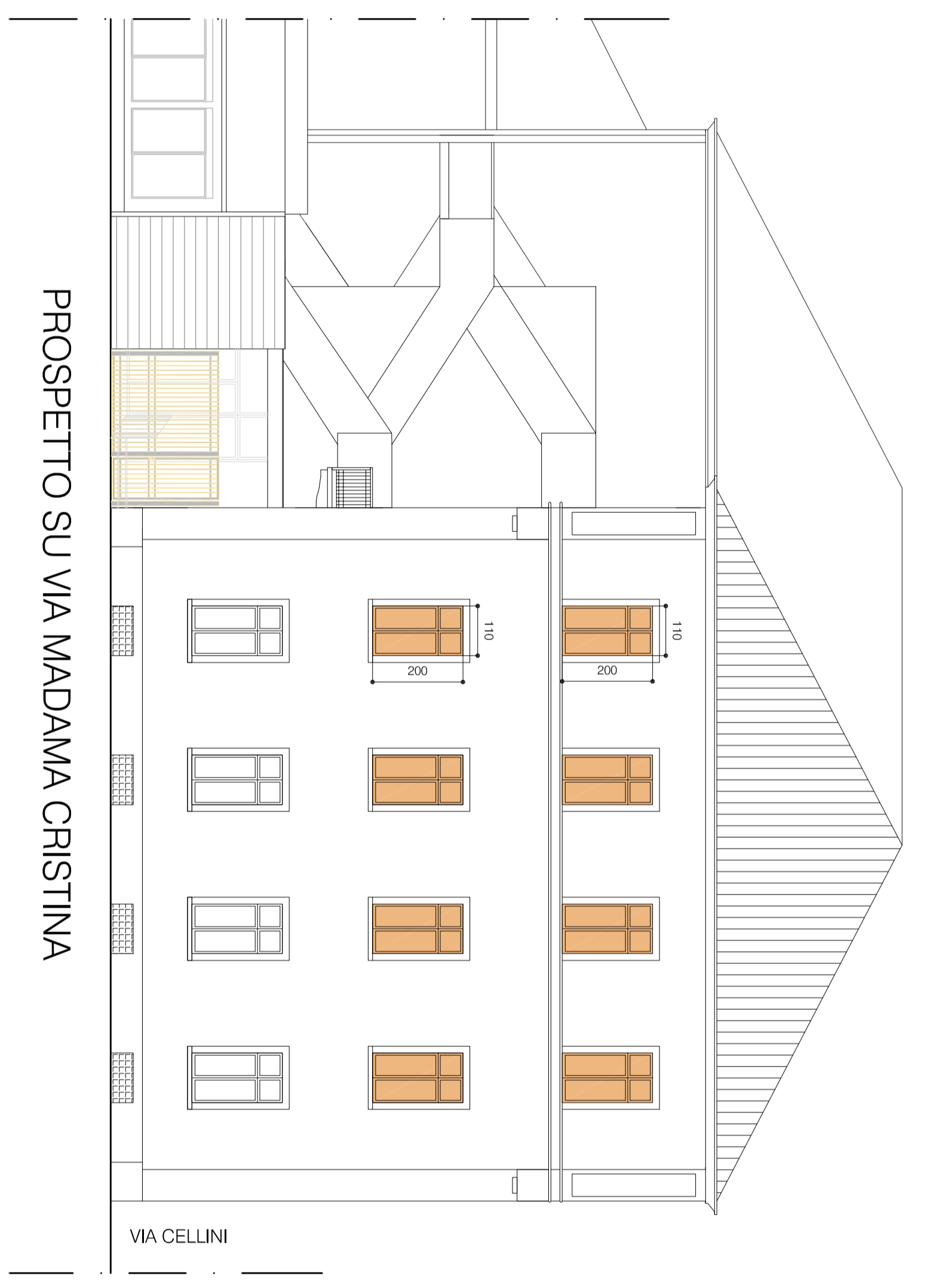
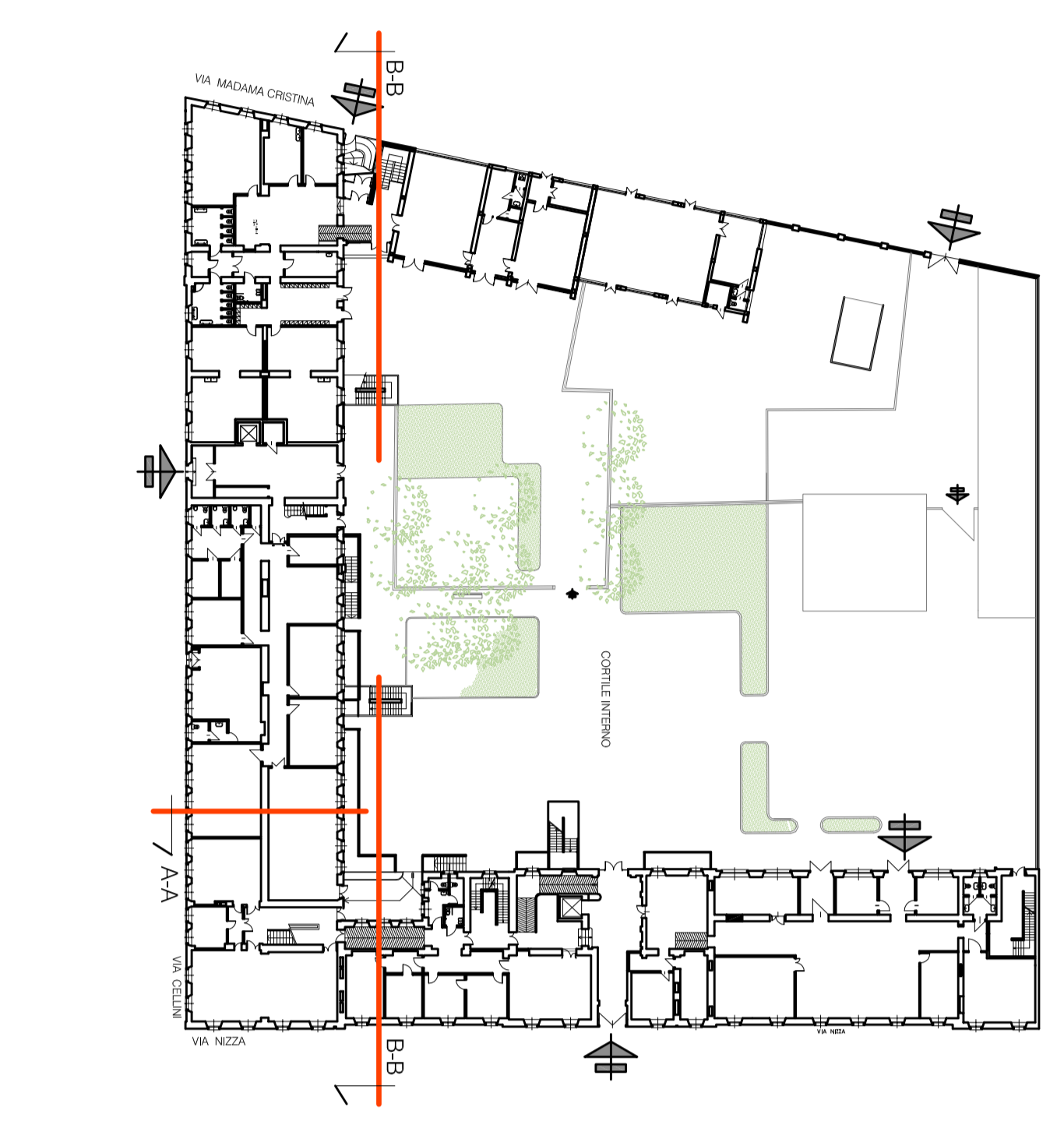
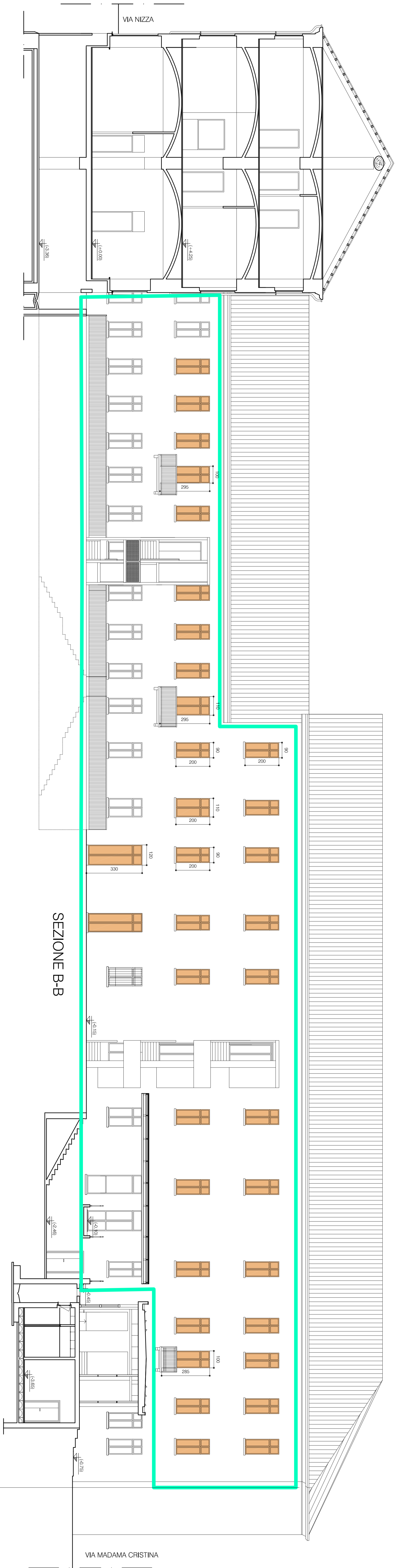

PROSPETTO SU VIA MADAMA CRISTINA

