CITTA' DI TORINO

DIREZIONE EDIFICI MUNICIPALI
PATRIMONIO E VERDE
SERVIZIO EDIFICI MUNICIPALI

PROGETTO MANUTENZIONE STRAORDINARIA FABBRICATI MUNICIPALI C.1 – C.10 (Anno 2014)

Progettisti opere edili :
- Geom. Luigi CHIAUZZI
- Ing. Alberto VESPA

Collaboratori opere edili :
- Geom. Stefano LINO
- Geom. Salvatore MASSA

Coordinatore della sicurezza :
- Ing. Alberto VESPA

Il Responsabile del Procedimento
e Dirigente del Settore
Arch. Dario SARDI

PROGETTO DEFINITIVO

OGGETTO
C. 4 – VIA VIGONE 80

NOME-FILE | Scala Plot 1=10
REFERMENTO 0000
SCALE: 1:1000 – 1:200

REV	MODIFICHE	DATA	DISEGNATORE
0			
1			
2			
3			
4			
5			

ELABORATO 5

DOCUMENTAZIONE FOTOGRAFICA

P.R.G.C. 1:5000

PLANIMETRIA 1:2000

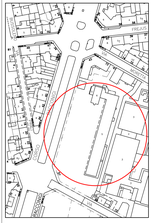

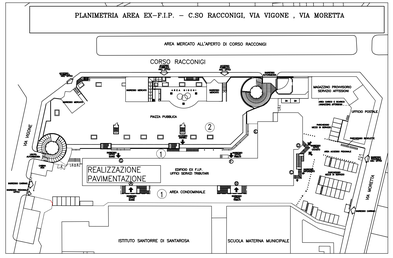

DESCRIZIONE INTERVENTI
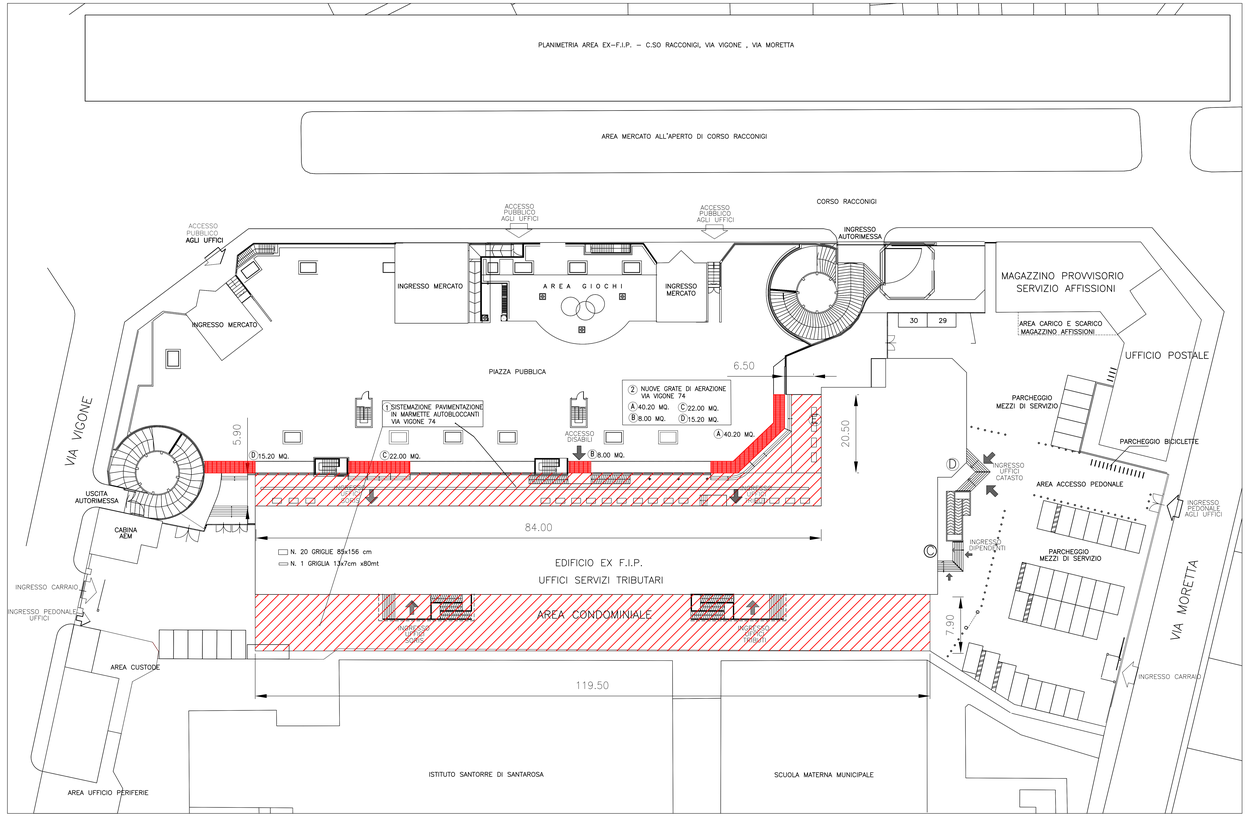
1. RIFACIMENTO PAVIMENTAZIONE DEL CORTILE CON MARMETTE AUTOBLOCCANTI
2. SOSTITUZIONE GRATE DI AERAZIONE NELLA PAVIMENTAZIONE