

CITTA' DI TORINO

DIREZIONE EDIFICI MUNICIPALI, PATRIMONIO E VERDE
SERVIZIO EDIFICI MUNICIPALI

PROGETTO MANUTENZIONE STRAORDINARIA E MESSA A NORMA PALAZZO CIVICO ANNO 2014

Progetto architettonico:
arch. Eleonora MANFREDI
arch. Rossella VISSICCHIO
geom. Pasquale CASTALDO
Progetto impianti elettrici:
per. Ind. Pietro LOVECCHIO
Coordinatore per la Sicurezza:
arch. Marco MICHELOTTI

Progetto strutturale:
ing. Marco TOBALDINI
STUDIO ALOT ENGINEERING
via Chialò 40/D Torino

**Responsabile del procedimento
e Dirigente Settore tecnico:**
arch. Dario SAROLI

PROGETTO DEFINITIVO

OGGETTO **MANICA VIA CORTE D'APPELLO**
CONSOLIDAMENTO STRUTTURALE E RIFACIMENTO
MANTO DI COPERTURA
RILIEVO SITUAZIONE ESISTENTE E SCHEMA ORDITURA

REV.	MODIFICHE	DATA	DESCRIZIONE
0	EMISSIONE	novembre 2014	
1	ASSORINAMENTO	giugno 2015	
2			
3			
4			
5			

NOME-FILE Scale Plot
1=1.0
RIFERIMENTO
SCALE: **0000**

ELABORATO
AR03.1

PLANIMETRIA scala 1:1000

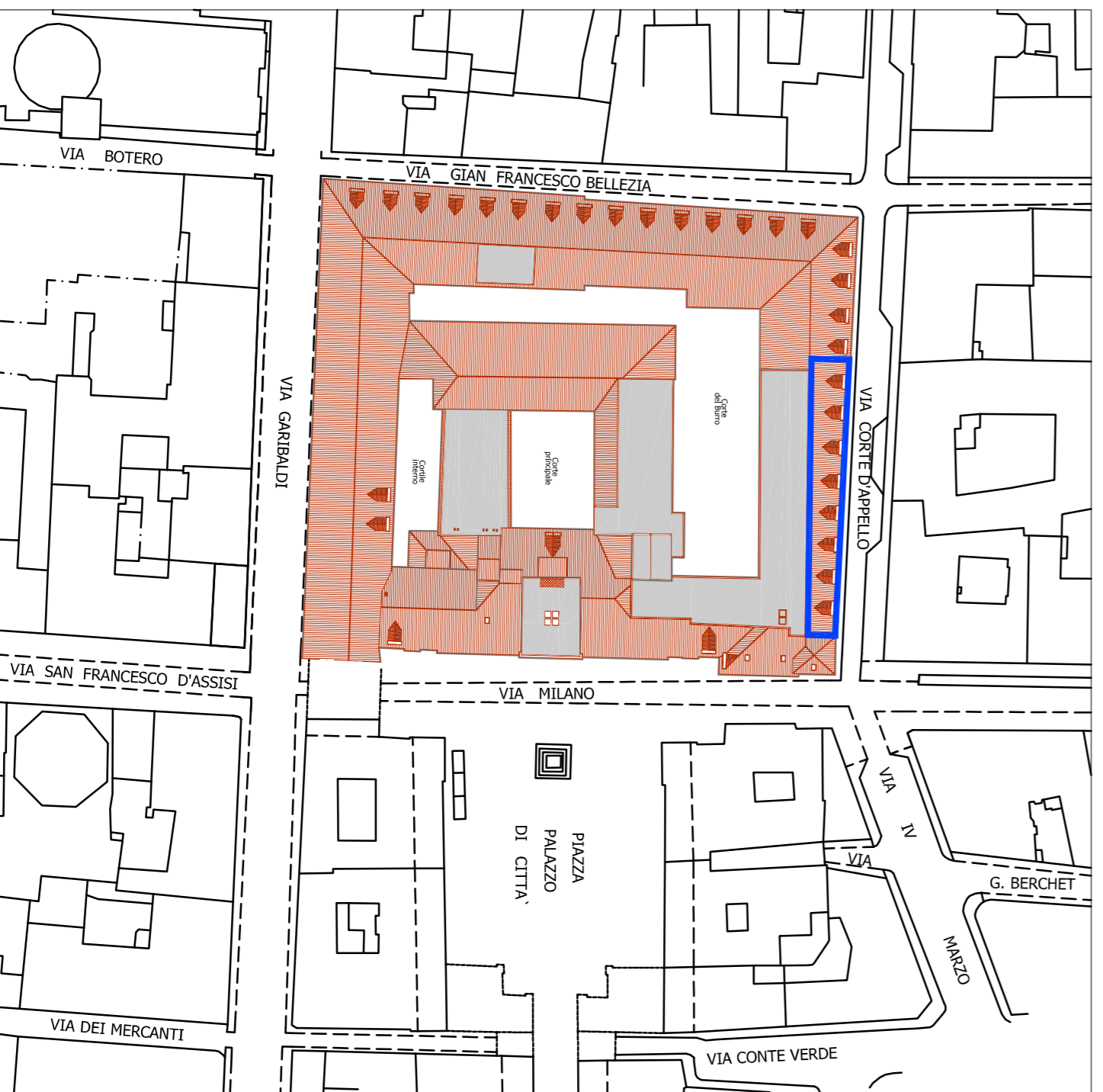

AREA OGGETTO
DELL'INTERVENTO



PIANTA COPERTURA
STATO DI FATTO (Scala 1:100)

LEGENDA

- TRAVI AMMALORATE DA ELIMINARE
- TRAVI AMMALORATE DA SOSTITUIRE
- TRAVI DA RIPOSIZIONARE

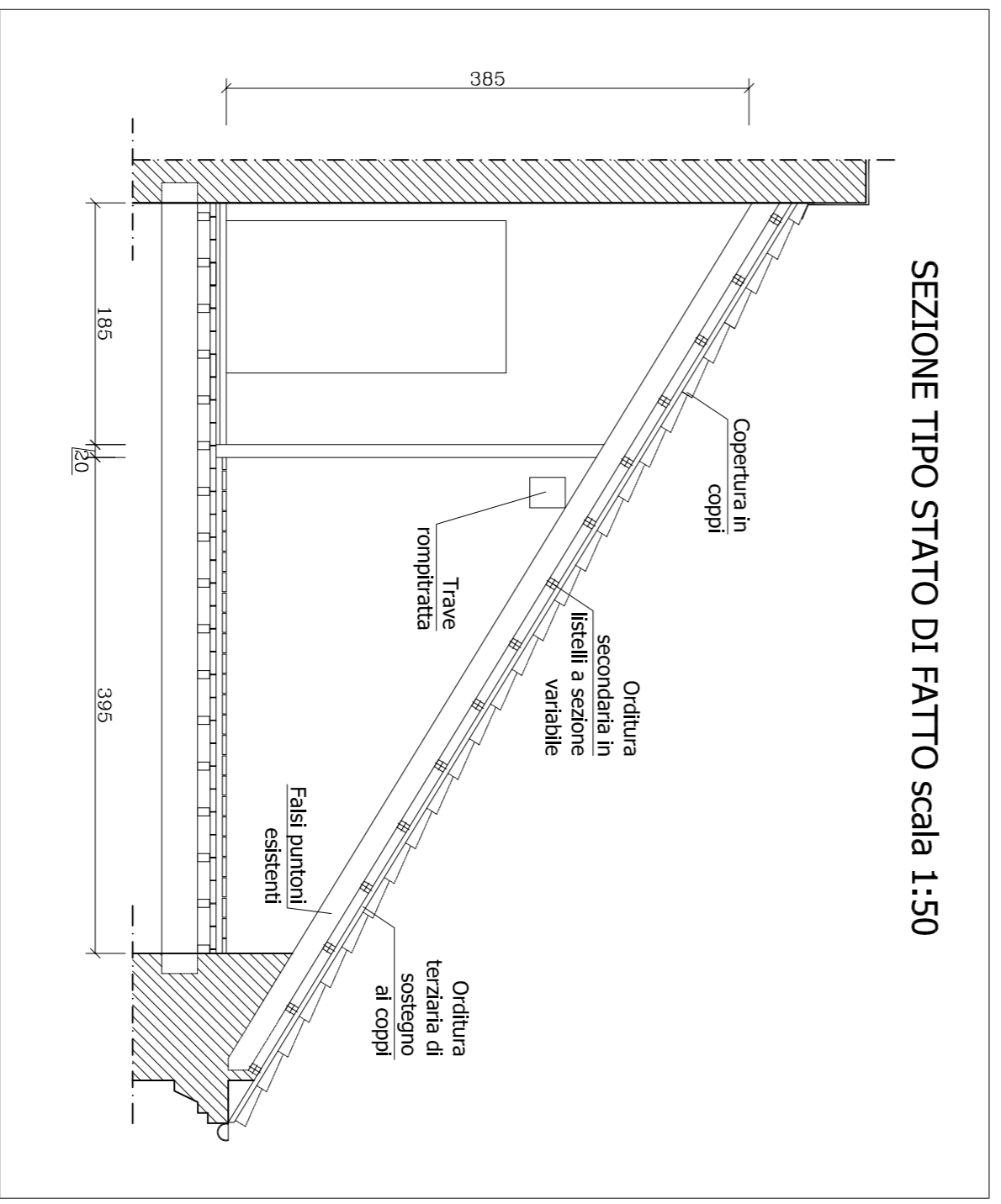

SEZIONE TIPO STATO DI FATTO scala 1:50

DOCUMENTAZIONE FOTOGRAFICA



Foto puntoni 26-27-28



Foto puntone 24



Foto puntoni 21-22-23-24



Foto puntoni 30-32-33



Foto puntoni 41-42

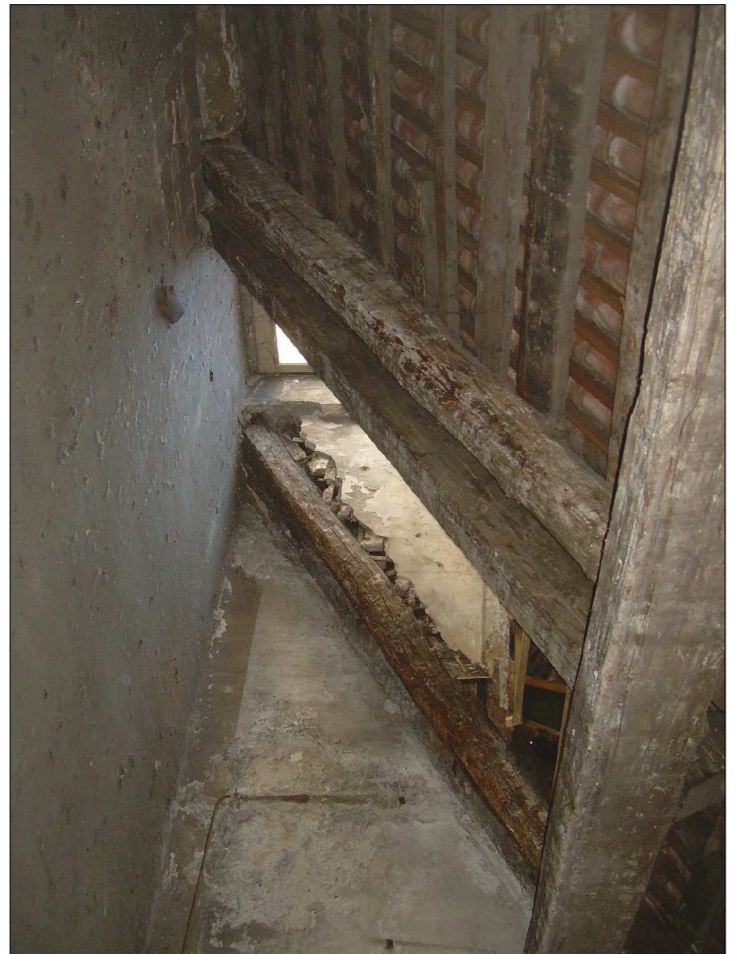

Particolare terzere