

MASTIO DELLA CITTADELLA

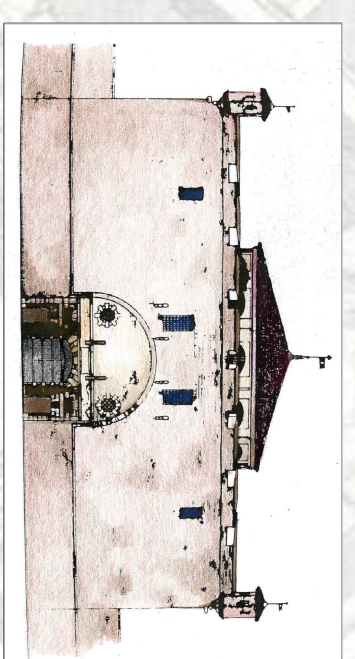

INTERVENTI DI COMPLETAMENTO PER IL REQUERO FUNZIONALE DELLA FORTEZZA CINQUECENTESCA - LOTTO 1 BIS

PROGETTO DEFINITIVO

Responsabile Ufficio di Progettazione e Direzione del Servizio	Arch. Rosalba Soria
Progettista opere architettoniche e di restauro	Arch. Emanuela Lavizzo
Coordinatore del progetto opere impiantistiche	Ing. Alfonso Piana
Progettista opere impiantistiche	P.L. Francesco Ferrati
Progettista opere impiantistiche	Ing. Maurizio Celentani
Progettista opere della sicurezza	Geom. Gianni Chiantera/Indio
Collaboratore al progetto della sicurezza	Ing. Flavio Aquilino
Collaboratore al progetto delle opere impiantistiche e di restauro	Geom. Enrico Sardo

**IMPIANTI ELETTRICI
 PIANO TERRA**

**IMPIANTO DI ILLUMINAZIONE
 E03-01 P**

SCALA: 1:100	MODIFICHE:	DATA:	ESECUTIVO:
REV:	Emesso:	02/09/2014	Ferrari Francesco

