PLANIMETRIA STATO DI FATTO

SCALA 1:1000

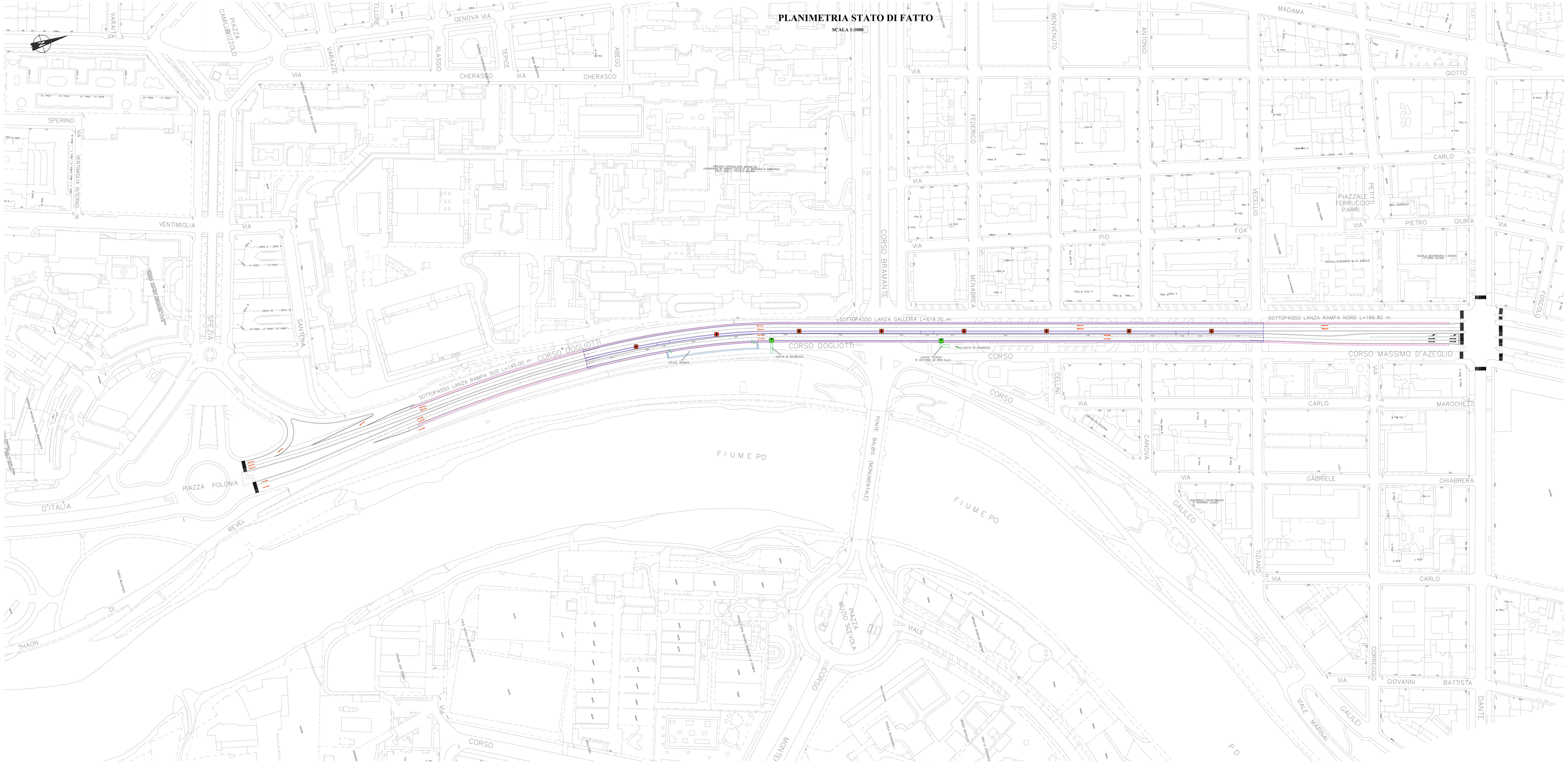

LEGENDA

- GALLERIA
- RAMPE
- USCITE DI SICUREZZA
- LOCALE TECNICO
- ILLUMINAZIONE GALLERIA
- IMPIANTO ANTINCENDIO
- SENSI DI MARCIA
- UBICAZIONE PORTE LOCALI TECNICI E USCITE DI SICUREZZA

SEZIONE TIPO

SCALA 1:100

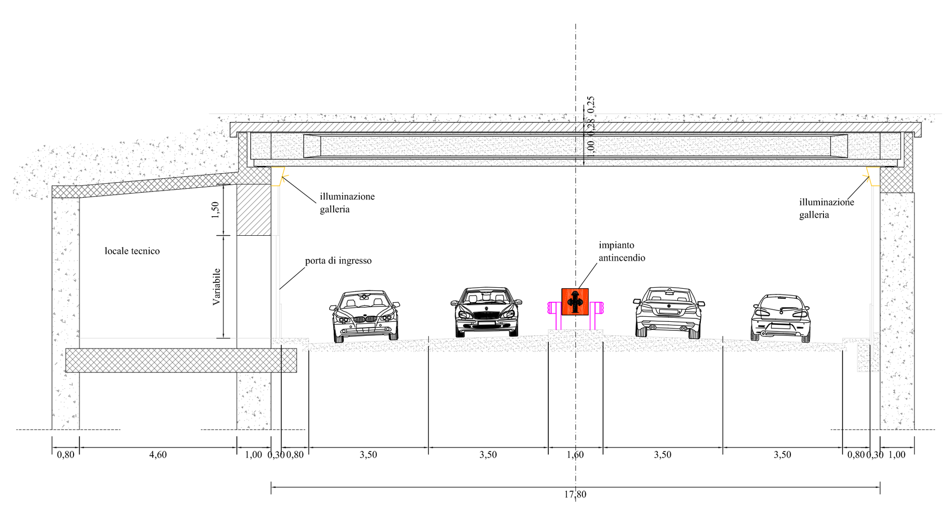

N.B.1 E' OBBLIGO ED ONERE DELL'IMPRESA APPALTATRICE PROVVEDERE ALLA VERIFICA IN SITO DI TUTTE LE MISURE RIPORTATE NELLA PRESENTE TAVOLA GRAFICA ED ALLA LORO EVENTUALE RETTIFICA PRIMA DELL'ESECUZIONE DELLE OPERE.

N.B.2 E' OBBLIGO ED ONERE DELL'IMPRESA APPALTATRICE PROVVEDERE ALLA VERIFICA IN SITOE PRESSO GLI ENTI GESTORI DELLE VARIE RETI DI TUTTI I SOTTOSERVIZI EVENTUALMENTE PRESENTI ALL'INTERNO DELLE AREE E DEI MANUFATTI OGGETTO DI INTERVENTO PRIMA DELL'AVVIO DI TUTTI I LAVORI.

DIREZIONE INFRASTRUTTURE E MOBILITA'
SERVIZIO PONTI, VIE D'ACQUA ED INFRASTRUTTURE

CITTA' DI TORINO

INTERVENTI URGENTI SUGLI IMPIANTI A SERVIZIO DEI SOTTOPASSI CITTADINI

IMPIANTO ILLUMINAZIONE PUBBLICA SOTTOPASSO LANZA

PROGETTO: **ESECUTIVO**

DATA: **NOVEMBRE 2014**

ELABORATO: **PLANIMETRIA E SEZIONE**

DIRETTORE DELLA DIREZIONE: **Ing. Roberto Bertasio**

GRUPPO DI LAVORO:
- **p.i. Salvatore Condemi**: progettista impianti
- **Ing. Stefano Cianchini**: collaboratore tecnico
- **Geom. Francesco Borla**: collaboratore tecnico
- **Geom. Andrea Di Ruocco**: collaboratore tecnico

TAVOLA: **SF 02**
REVISIONE: **00**

SCALA: **1:1000 1:100**

PROGETTISTA: **Ing. Barbara Salza**

RESPONSABILE DEL PROCEDIMENTO: **Ing. Giorgio Marengo**