



CITTA' DI TORINO

DIREZIONE EDIFICI MUNICIPALI, PATRIMONIO E VERDE  
SERVIZIO EDIFICI MUNICIPALI

Lavoro : **MANUTENZIONE STRAORDINARIA VIA REVELLO 3  
E 5 BONIFICA E DEMOLIZIONE EDIFICI.**

**DOCUMENTAZIONE FOTOGRAFICA**  
(2014)

# Manutenzione Straordinaria via Revello 3/5 Bonifica e Demolizione Edifici

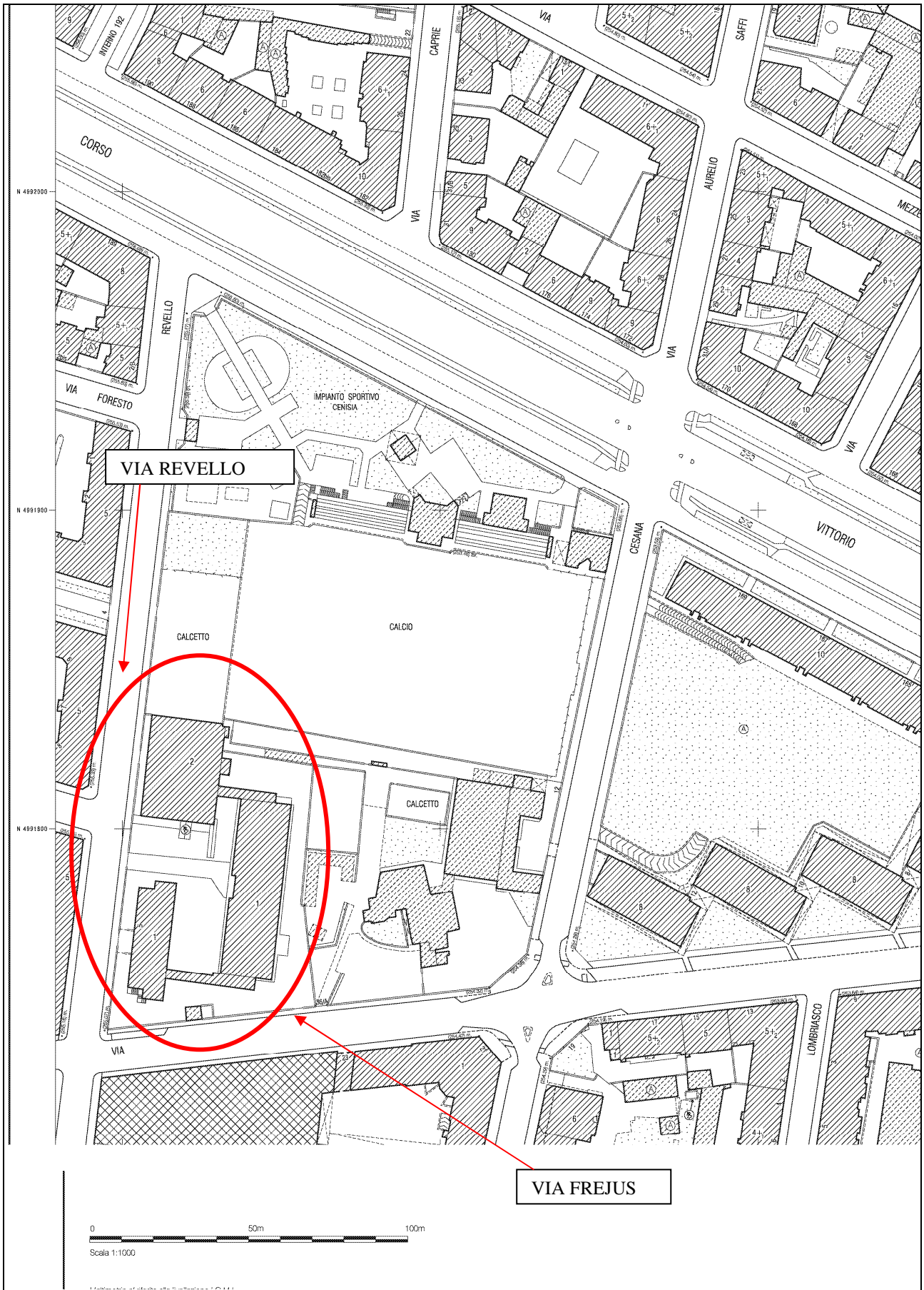



FOTO AEREE (google e bing maps) Via Revello angolo via Frejus





FOTO AEREE (google e bing maps) Via Revello angolo via Frejus

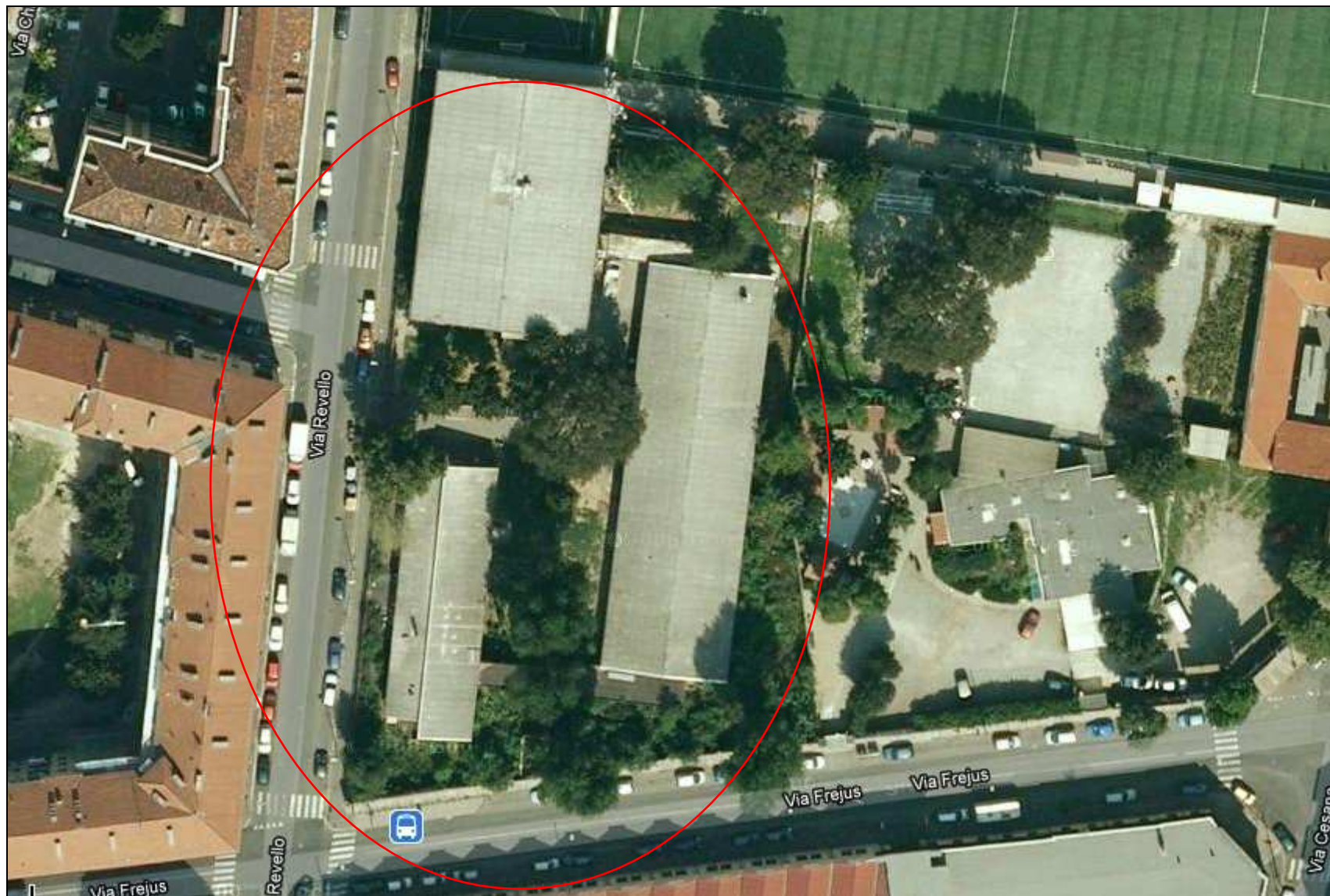

Manutenzione Straordinaria via Revello 3/5 Bonifica e Demolizione Edifici



FOTO AEREE (google e bing maps) Via Revello angolo via Frejus





Via Frejus



Via Frejus





Via Revello



Via Revello





Via Revello





Via Revello



Lato Bocciofila



Fabbricato B lato Bocciofila





Intercapedine sotto solaio calpestio fabbricato "B"



Intercapedine sotto solaio calpestio fabbricato "B"





Saggio solaio calpestio fabbricato "B"



Ex Centrale Termica fabbricato "C"





Ex Centrale Termica fabbricato "C"



Scala e accesso - Ex Centrale Termica fabbricato "C"





fabbricato "C" lato via Frejus







Interrato fabbricato "C".





Interrato fabbricato "C".



Interrato fabbricato "C".





Interrato fabbricato "C".







Interrato fabbricato "C".