DIREZIONE INFRASTRUTTURE E MOBILITA'

SERVIZIO PONTI E VIE D'ACQUA - INFRASTRUTTURE

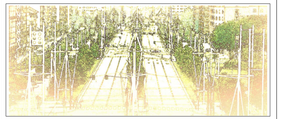

PROGETTO ESECUTIVO

Viale della Spina
da Via Grassi a Corso Regina Margherita

Direttore di Direzione : Ing. Roberto BERTASIO

Gruppo di progettazione
Arch. Gavin PALMIERI
Dott. Giannichele ORULLI
P. I. Piero FERRARIO
Arch. Fabrizio VOLTOLINI
Arch. Alessandro ROSSI
Ing Stefano CANCIANI
Ing. Barbara SALZA
Geom Giorgio ALAME
Geom. Felicino STALTERI
Geom. Cirio MELCHIONNA
Geom. Claudio PERRINO
P. I. Matteo CASTELLONI
Geom. Massimo CAMPIONE
Geom. Francesco BURLA
Dott.ssa Laura RUSSO

Progettista: Ing Amerigo STROZZERINO

Dirigente Servizio Ponti Vie d'Acqua e Infrastrutture
Responsabile del Procedimento:
Ing Giorgio MARENGO

CITTA DI TORINO

DATA: dicembre 2013	SCALA: 1 : 250
ELABORATO: planimetria impianto irrigazione 1/2	
DISEGNO: PE_IRR01	

- POZZETTO ISPEZIONE
- POZZETTO ELETTROVALVOLE
- POZZETTO ELETTROVALVOLE
- PROGRAMMATORE A DECODER
- IRRIGATORE DINAMICO
- IRRIGATORE STATICO
- ANELLO ADQCQUATORE
- TUBAZIONE ALIMENTAZIONE DE 63
- TUBAZIONE SETTORE DE 63
- TUBAZIONE SETTORE DE 32
- TUBAZIONE SETTORE DE 20
- CONTROTUBO PVC 125
- CAVIDOTTO
- SUBIRRIGAZIONE

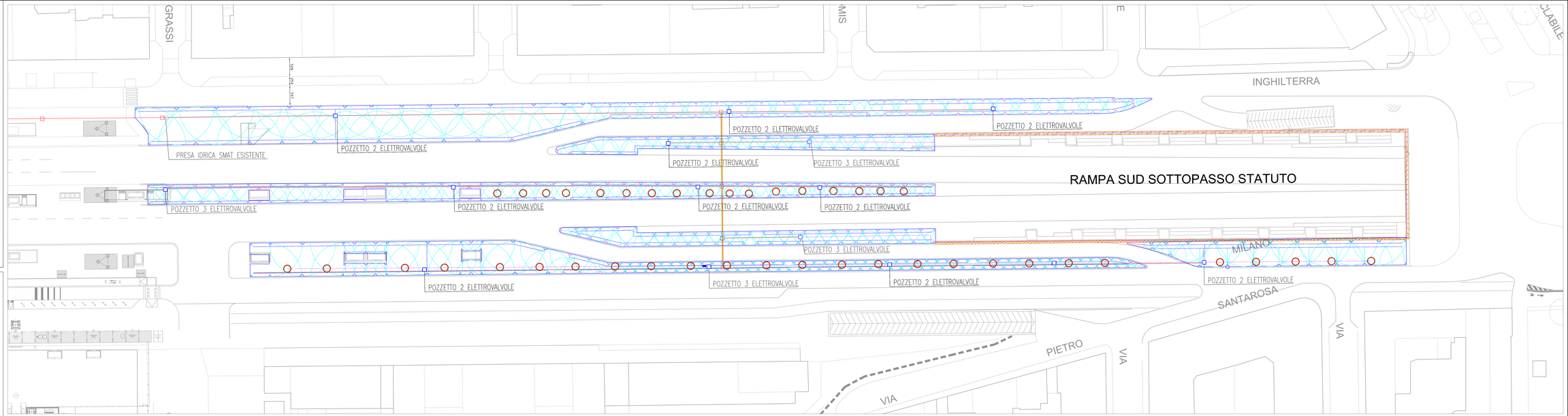

Viale della Spina da Via Grassi a Piazza Statuto