DIREZIONE INFRASTRUTTURE E MOBILITA'

SERVIZIO PONTI E VIE D'ACQUA - INFRASTRUTTURE

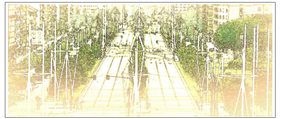

PROGETTO ESECUTIVO

Viale della Spina
da Via Grassi a Corso Regina Margherita

Direttore di Direzione :	Ing. Roberto BERTASIO
Gruppo di progettazione Arch. Gianni PALMIERI Dott. Gianrichele CIRILLI P.I. Piero FERRANDO Arch. Fabrizio VOLTOLINI Arch. Ennio FONTANA Geom. Giovanni CAVALLO Ing. Barbara GALLO Geom Diego ALUME Geom. Paolantico STALTERI Geom. Ciro MELCHIONNA Geom. Claudia PERANO P.I. Matteo CASTIGLIONI Geom. Andrea Di RUOCCO Geom. Francesco BORLA Dott.ssa Laura RUSSO	Progettista: Ing. Amerigo STROZZIERO Dirigente Servizio Ponti Vie d'Acqua e Infrastrutture Responsabile del Procedimento Ing Giorgio MARENGO
CITTA' DI TORINO	DATA: **dicembre 2013** SCALA: **1:250** ELABORATO: **Planimetria particolareggiata fase 1** DISEGNO: PE_ARC01

LEGENDA
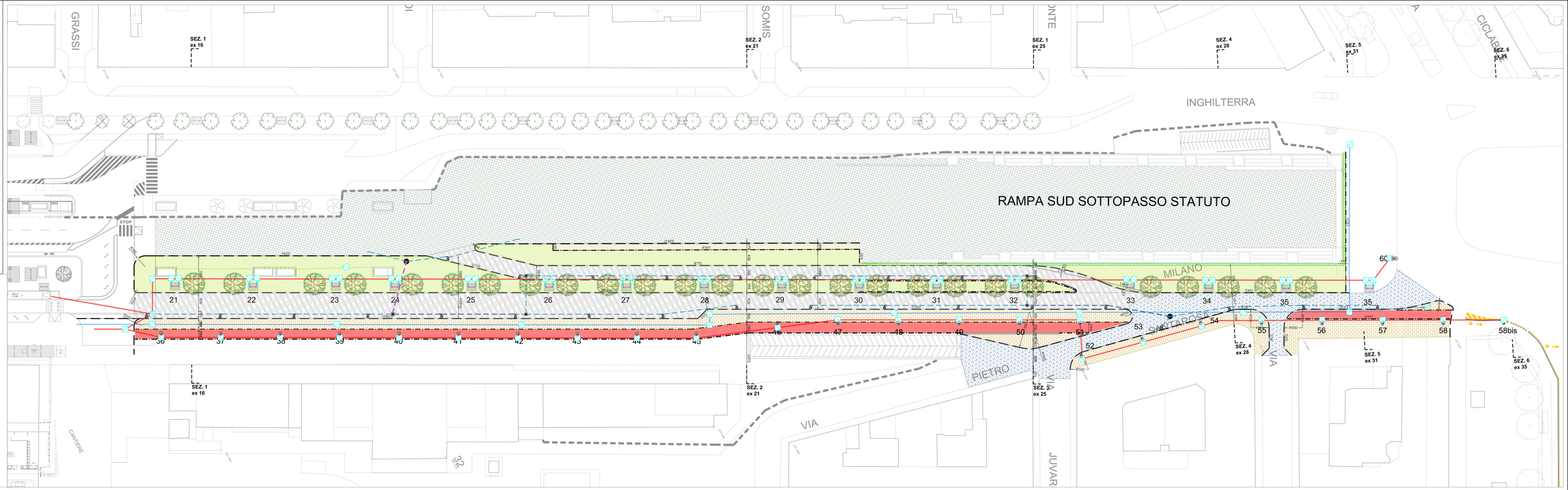
- Tubazione in pvc Diam 200 per raccolta acque meteoriche
- Tubazione in pvc Diam 250 per raccolta acque meteoriche
- Tubazione in pvc Diam 400 per raccolta acque meteoriche
- formazione di pista ciclabile in malta bituminosa sp 2 cm su fondazione in calcestruzzo sp 10 cm su strato di ghiaia 10 cm
- formazione di banchina a prato su strato di terra agraria spessore 50 cm
- formazione di pavimentazione in pietra di sierite sp 6 cm in lastre delle dimensioni di 50*100 cm disposte a corsi regolari su fondazione in calcestruzzo sp 10 su strato di ghiaia sp 10 cm
- Formazione di marciapiede in malta bituminosa sp 2 cm su fondazione in calcestruzzo sp 10 cm su stato di ghiaia cm 10
- Formazione di pacchetto stradale costituito da fondazione in misto cementato sp 20 cm strato di base in tout-venant sp 10 cm strato di collegamento in bitumato sp 6 cm d'usura in calcestruzzo 56 as sp 4 cm
- scarifica di carreggiata e ricostruzione dello strato d'usura in calcestruzzo 56 as sp cm 4
- Provvista e posa di cubetti in pietra di sierite delle spiccate 10-11 disposti a file parallele su strato di fondazione in tout-venant sp cm 10
- Provvista e posa di cordoni in pietra 30*25 in diorite
- Provvista e posa di guide in pietra 12*25 in diorite
- Cavidotto a due tubi diam 110 in pvc a servizio impianto illuminazione pubblica
- cavidotto a due tubi a disposizione della città
- Realizzazione di cadditoia stradale provvista di bragia e per innesto alla tubolare di raccolta delle acque meteoriche compresa di griglia stradale in ghisa sferoidale
- pozzetto di ispezione dim int 50*50 in calcestruzzo cementizio gettato in opera comprensivo del chiusino in ghisa sferoidale co impresse les funzione a cui è destinato
- Palo illuminazione altezza 11,50 m realizzato in carpenteria metallica in laboratorio e posato in opera
- plinto di fondazione per palo illuminazione pubblica delle dimensioni indicate dalle tavole di progetto