

MANUTENZIONE STRAORDINARIA DIFFUSA  
 PER MESSA A NORMA E RIQUALIFICAZIONE  
 ENERGETICA STABILI DEL PATRIMONIO  
 COMUNALE RESIDENZIALE  
 Codice Opera n. 3886

PROGETTISTI: Arch. Alessandro CIOLINA  
 Ing. Gian Michele BINARDI  
 Collaboratori: Arch. Paolo MONTESORI, Arch. Giovanni  
 P. Di Biase (ASST) per le opere impiantistiche  
 Responsabile del Progettamento: Arch. Tiziana SCAVINO

**PROGETTO DEFINITIVO D'APPALTO**  
 VIA PERTENGO, nn. 17, 19  
 STATO DI FATTO  
 Planimetriche, Pianta e Prospetti  
 Scala - 1/5000, 1/1000, 1/200, 1/50

REV.	MODIFICHE	DATA	PROJEZIONE	PROJEZIONE
0		05/2012	P.M.	
1		09/2012	P.M.	
2				

PRODOTTO DA: **3** TAV. **3**

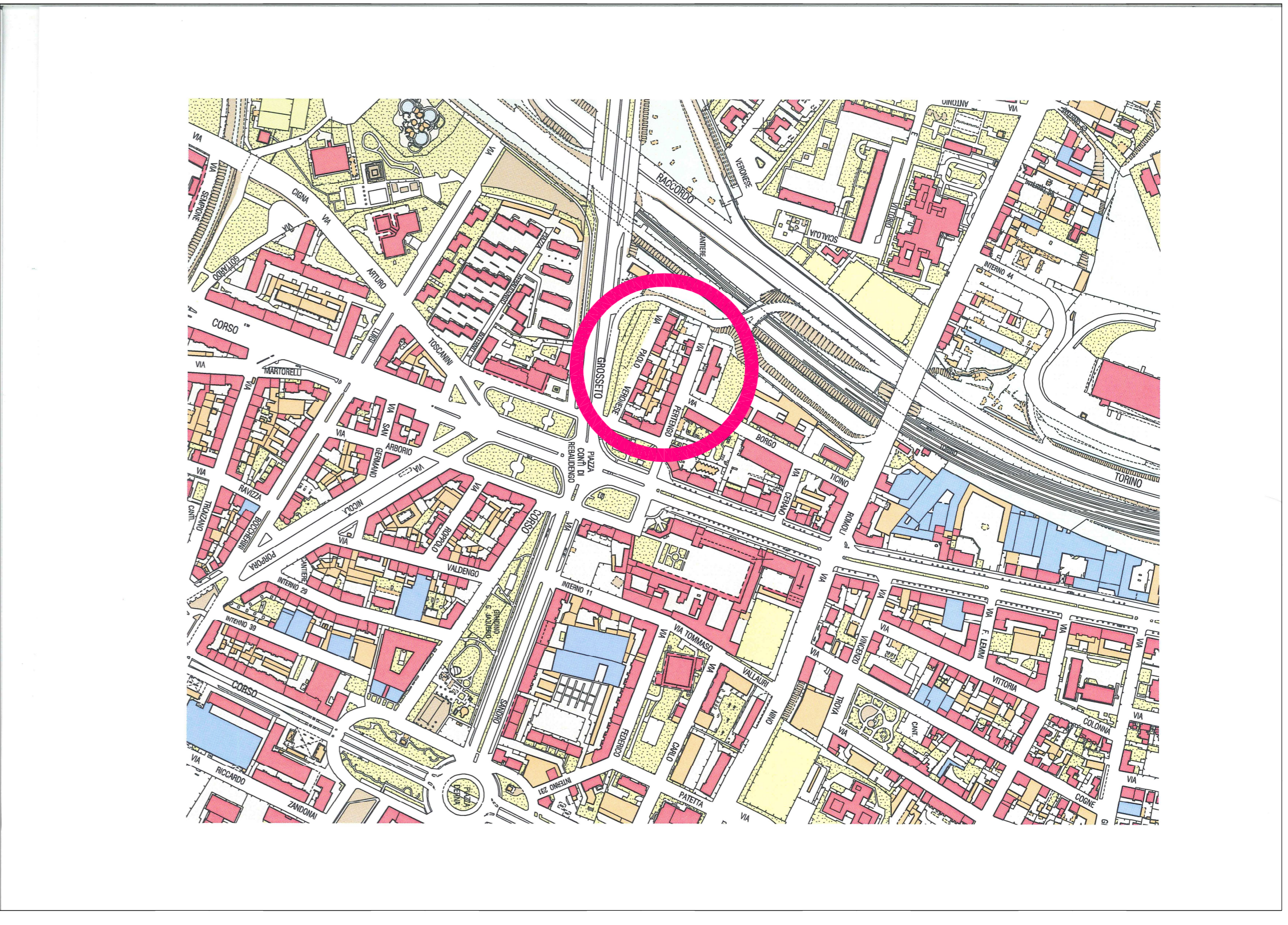

ESTRATTO P.R.G.C. - Scala 1/5000

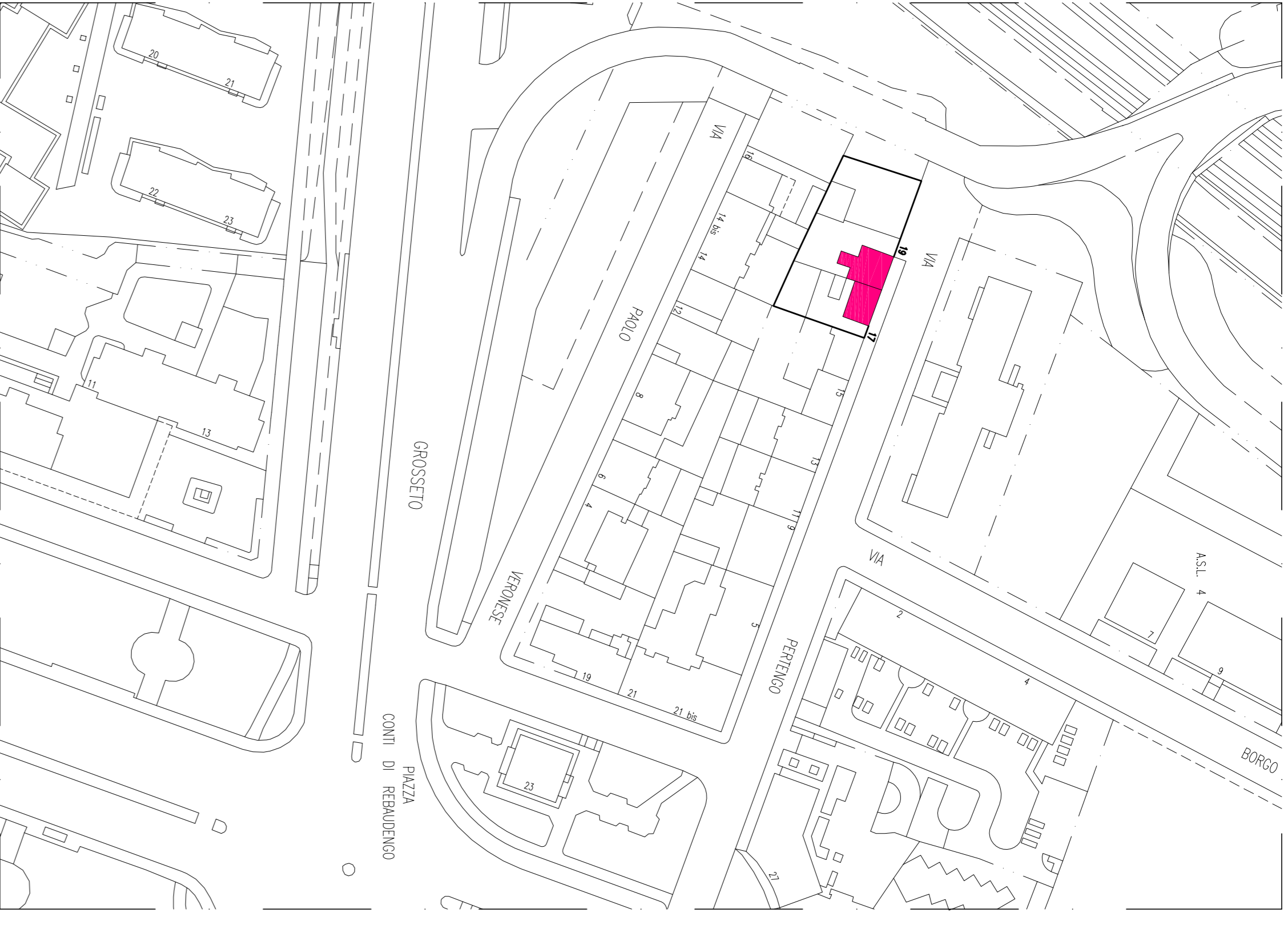

ESTRATTO MAPPA - Scala 1/1000

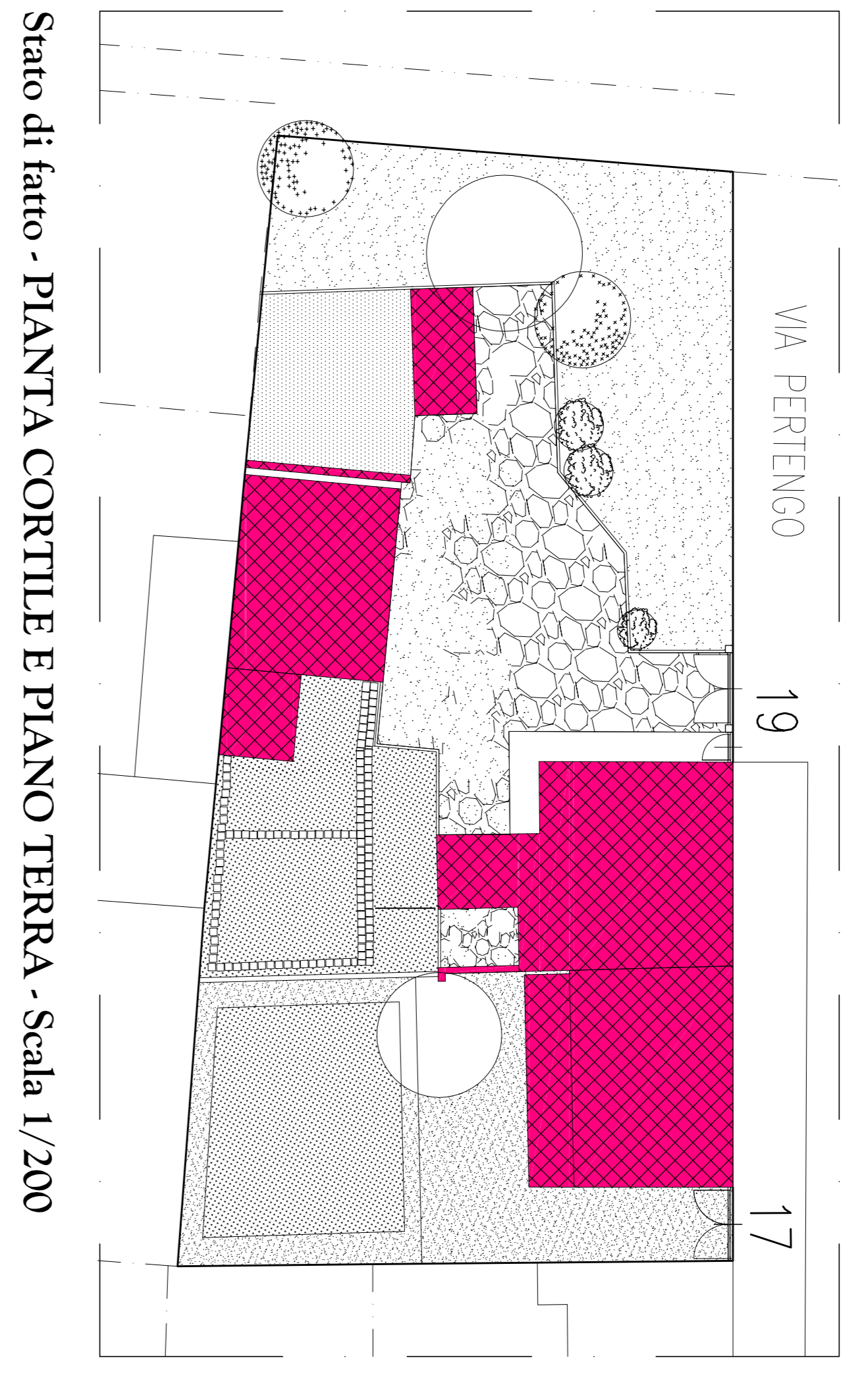

Stato di fatto - Pianta Cortile e Piano Terra - Scala 1/200

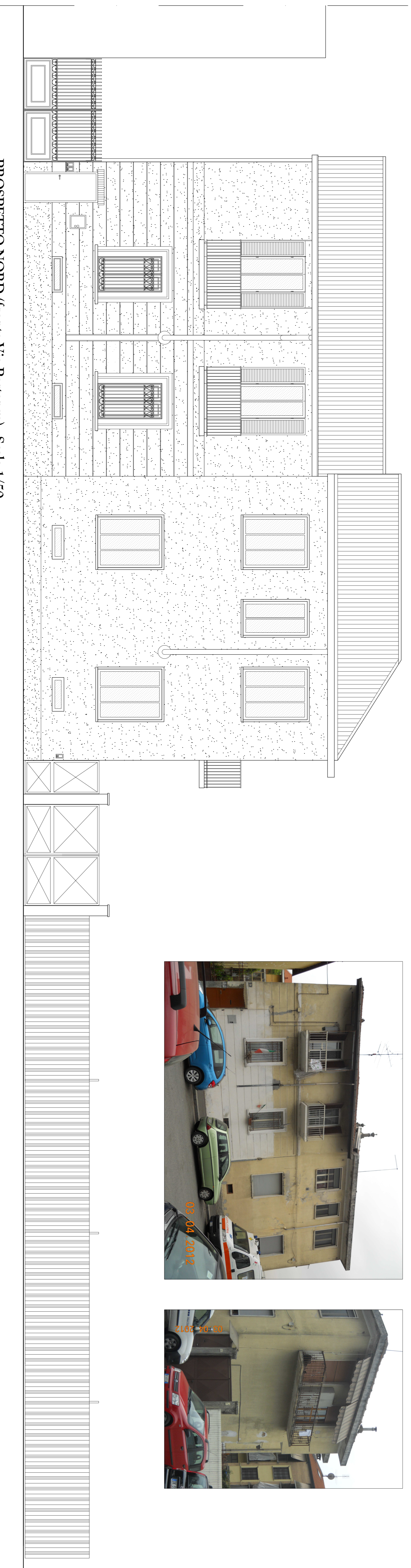

PROSPETTO NORD (fronte Via Pertengo) - Scala 1/50

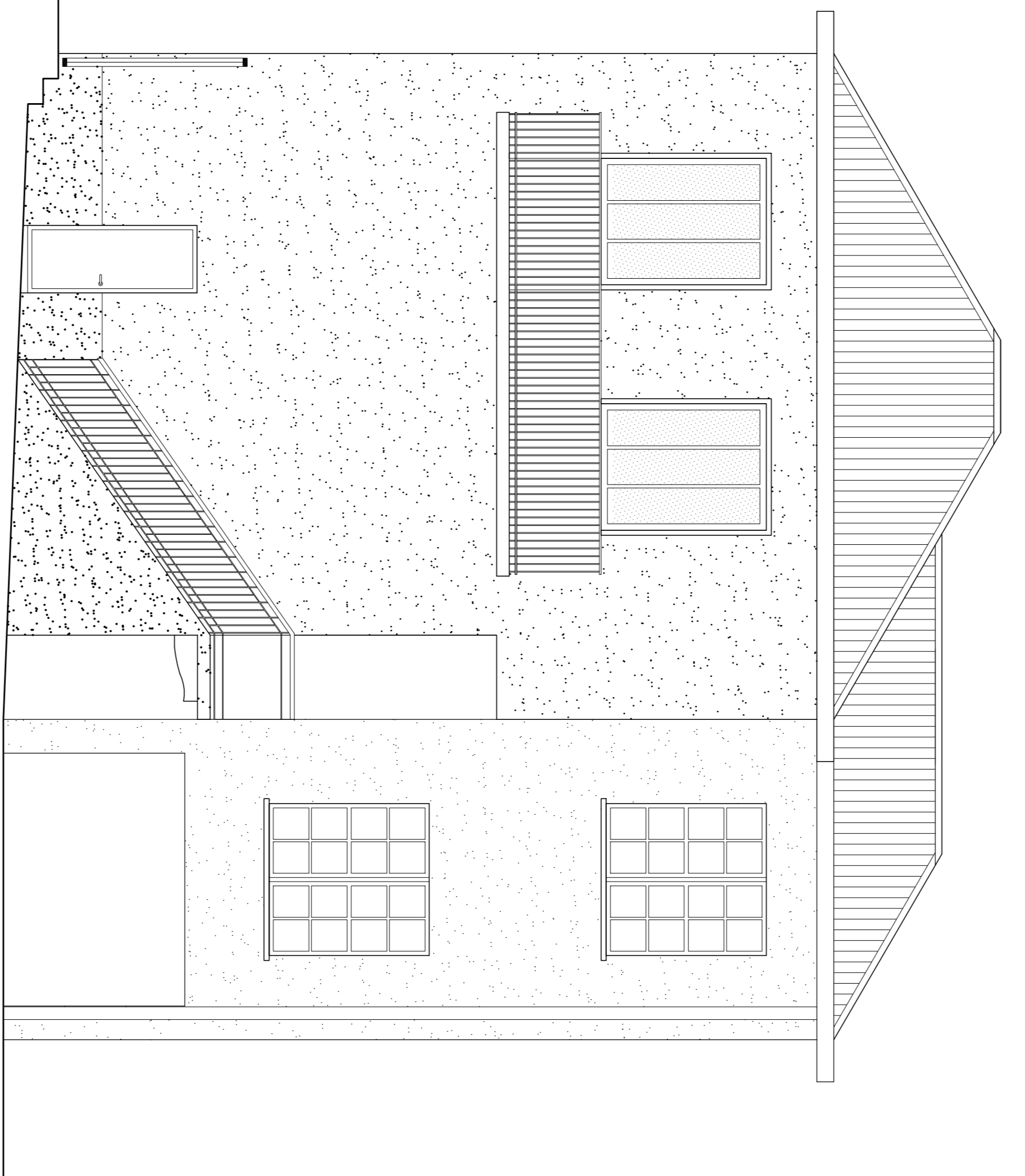

PROSPETTO OVEST (fronte cortile) - Scala 1/50

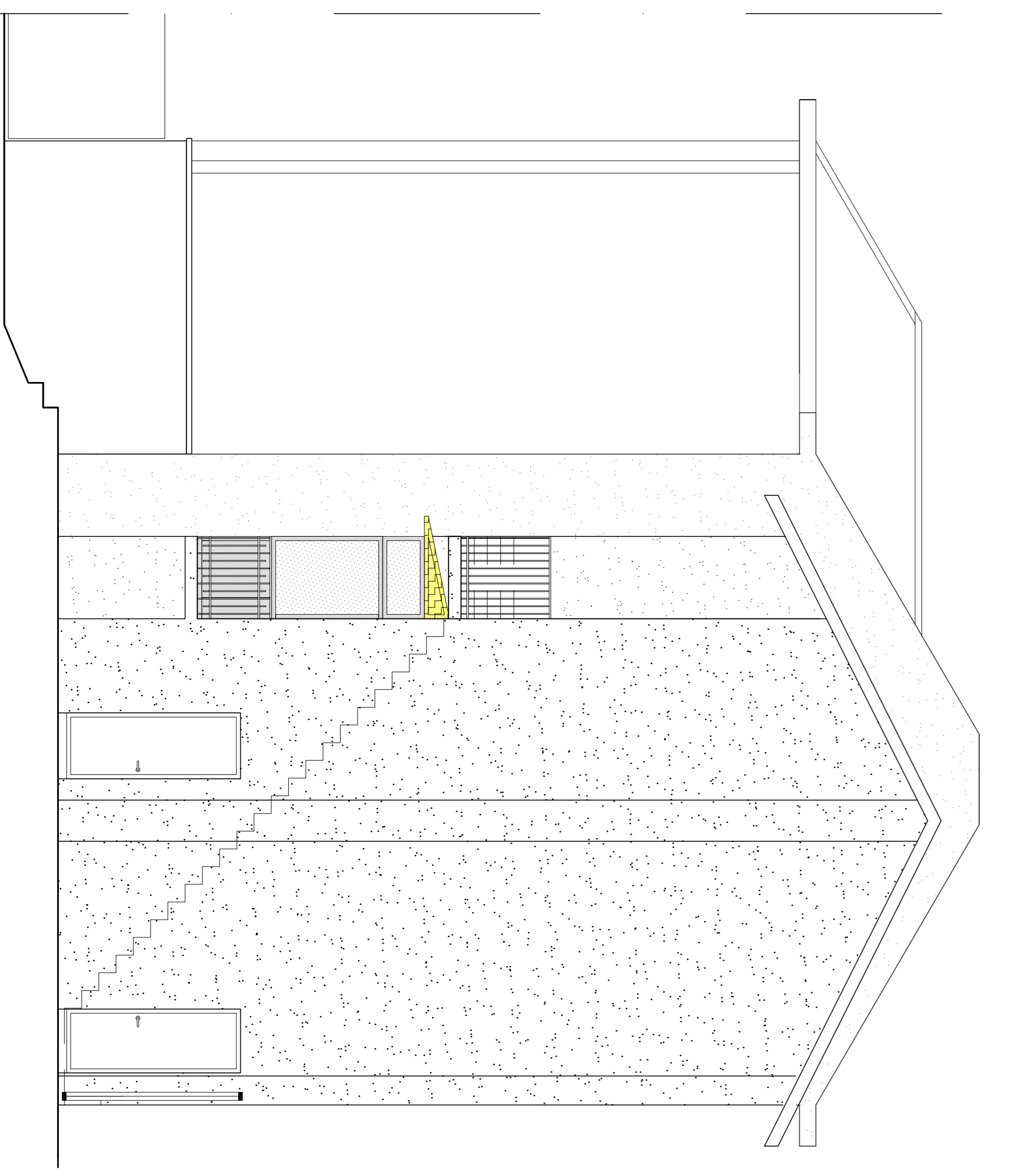

PROSPETTO EST - Scala 1/50



PROSPETTO SUD (fronte cortile) - Scala 1/50



Particolare fronte Sud - Vista dietro veranda - Scala 1/50