



CITTA' DI TORINO

VICE DIREZIONE GENERALE INGEGNERIA  
SERVIZIO EDIFICI MUNICIPALI

RESTAURO MURAZZI DEL PO  
INTERVENTI DI SISTEMAZIONE MANUFATTI ESTERNI



*Progetto architettonico:* arch. Dario SARDI  
arch. Cristina BANFO  
arch. Eleonora MANFREDI

*Progetto strutturale:* ing. Stefano MELUZZI  
CMC Ingegneri Associati  
via della Rocca 15, Torino

*Collaboratore:* geom. Fabrizio NEGRO

*Consulenza per il restauro:* arch. Federico FONTANA  
c.so Matteotti 3 bis - Torino

*Coordinatore per la Sicurezza:* ing. Alberto VESPA

*Responsabile del procedimento  
e Dirigente Settore Tecnico:* arch. Dario SARDI

PROGETTO ESECUTIVO

OGGETTO

RILIEVO STATO DI FATTO  
MAPPATURA STATO DI DEGRADO DEI MANUFATTI  
PROSPETTO

NOME-FILE

Scala Plot

SCALA

1:50/1:100

REV	MODIFICHE	DATA	DISEGNATO	CONTROLLATO
0	EMISSIONE	novembre 2013		
1	REVISIONE	gennaio 2014		
2				
3				
4				

ELABORATO

AR-4a

# LEGENDA

## MATERIALE

-  PIETRA
-  CEMENTO
-  NON DEFINITA

## CONDIZIONE

-  MANGANTE
-  INSTABILE
-  ROTTA
-  EROSA/SFOGLIATA
-  LESIONI SUPERFICIALI

 LEGATURA METALLICA

 LESIONE ELEMENTO LAPIDEO

 N. NUMERAZIONE FOTOGRAFIE

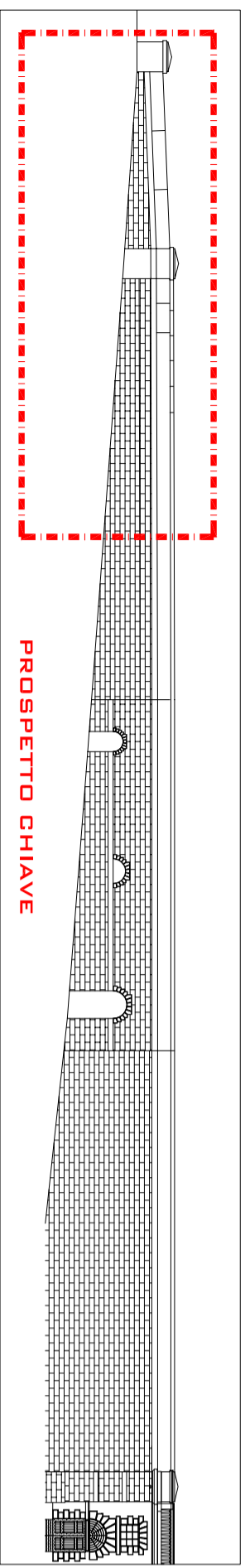

pilastrino  
D

0102 LASTRONE SCONNESSO

pilastrino  
E

03 LASTRONE SCONNESSO

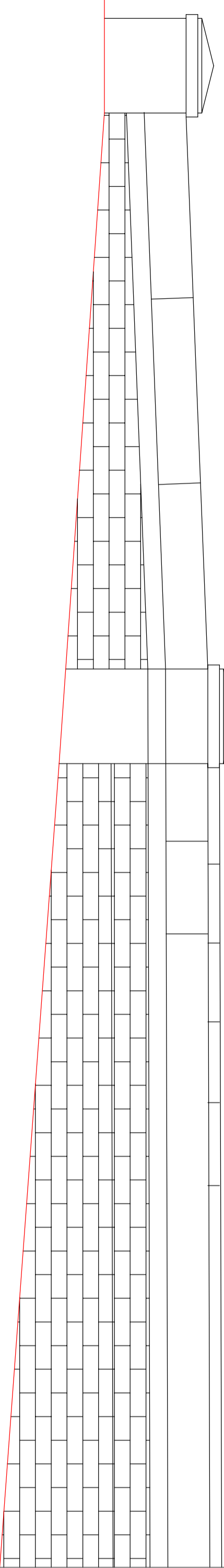

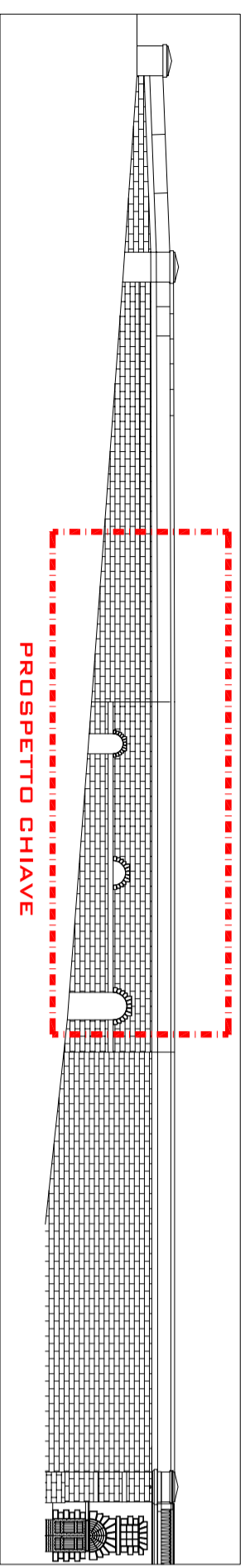

04 LASTRONI SCONNESSI 05

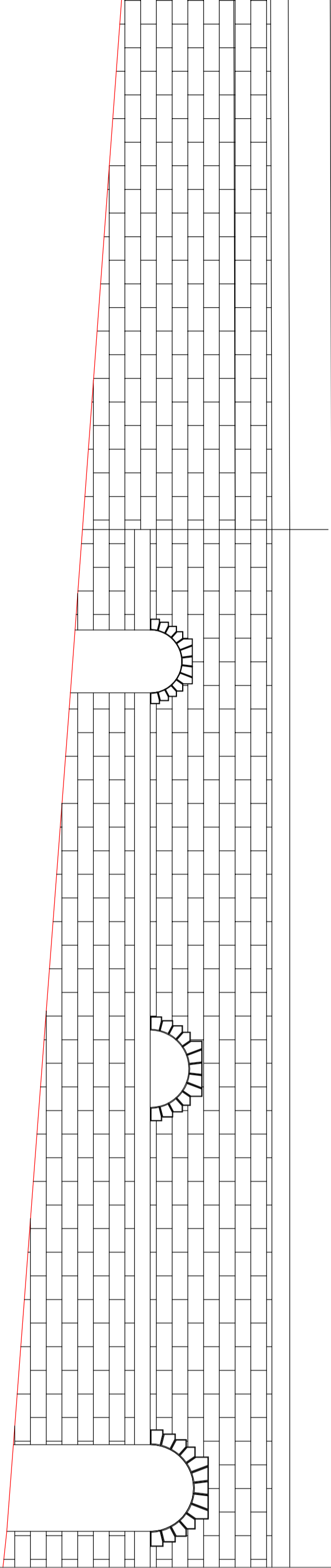

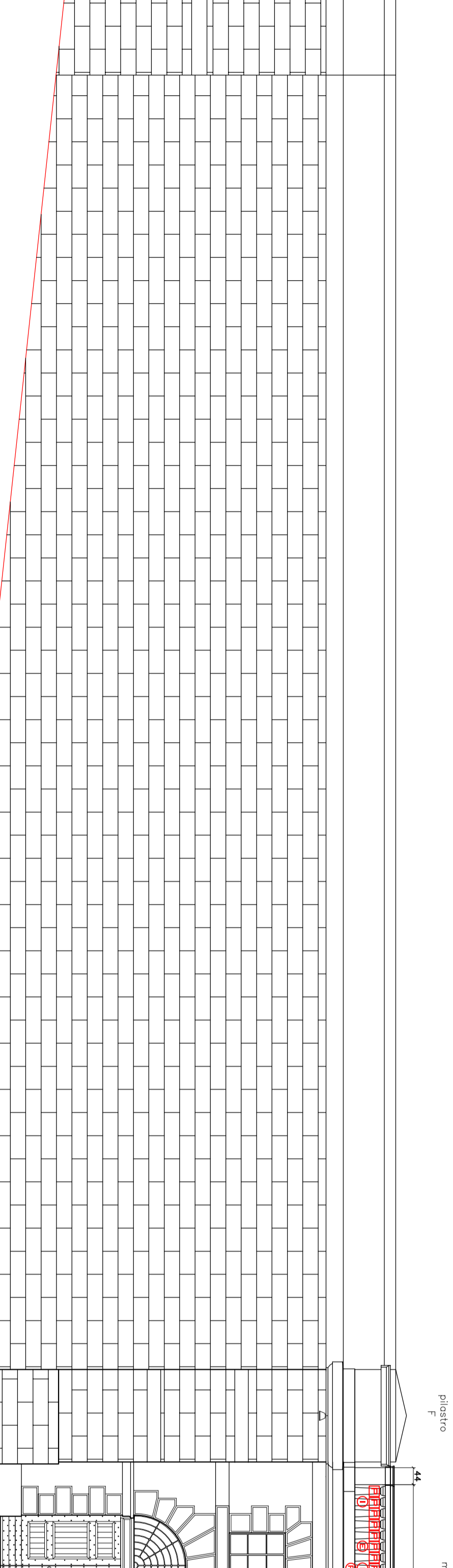
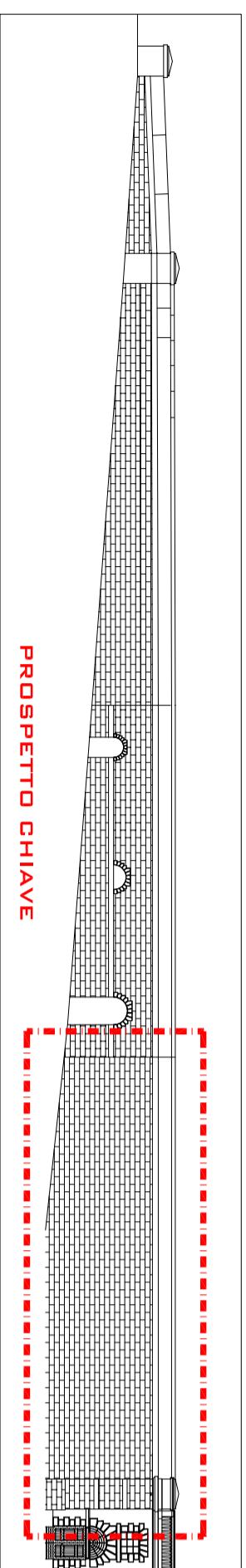

placito  
F

m









