

**INTERVENTI DI SISTEMAZIONE
 IDRAULICA TRATTI DI RIVI
 COLLINARI DEMANIALI**

PROGETTO	ELABORATO	STADIA	4A	SCALA	VARIE
ESECUTIVO	RIO VAL SAN MARTINO-VIA LAVAZZA	PROGETTISTA	Geom. Giorgio GIBI	RESPONSABILE DEL PROGETTO	Ing. Giorgio Marzigo
DATA	15 OTTOBRE 2013	PROGETTO	PLANIMETRIA-PROFILI LONGITUDINALE		
DIRETTORE DELLA DIREZIONE	Ing. Roberto Bertoldo				
COORDINATORE LAVORI	Ing. Giancarlo Botta				
INGEGNERE	Ing. Vittorio Villo				

COROGRAFICA
 SCALA 1:1000

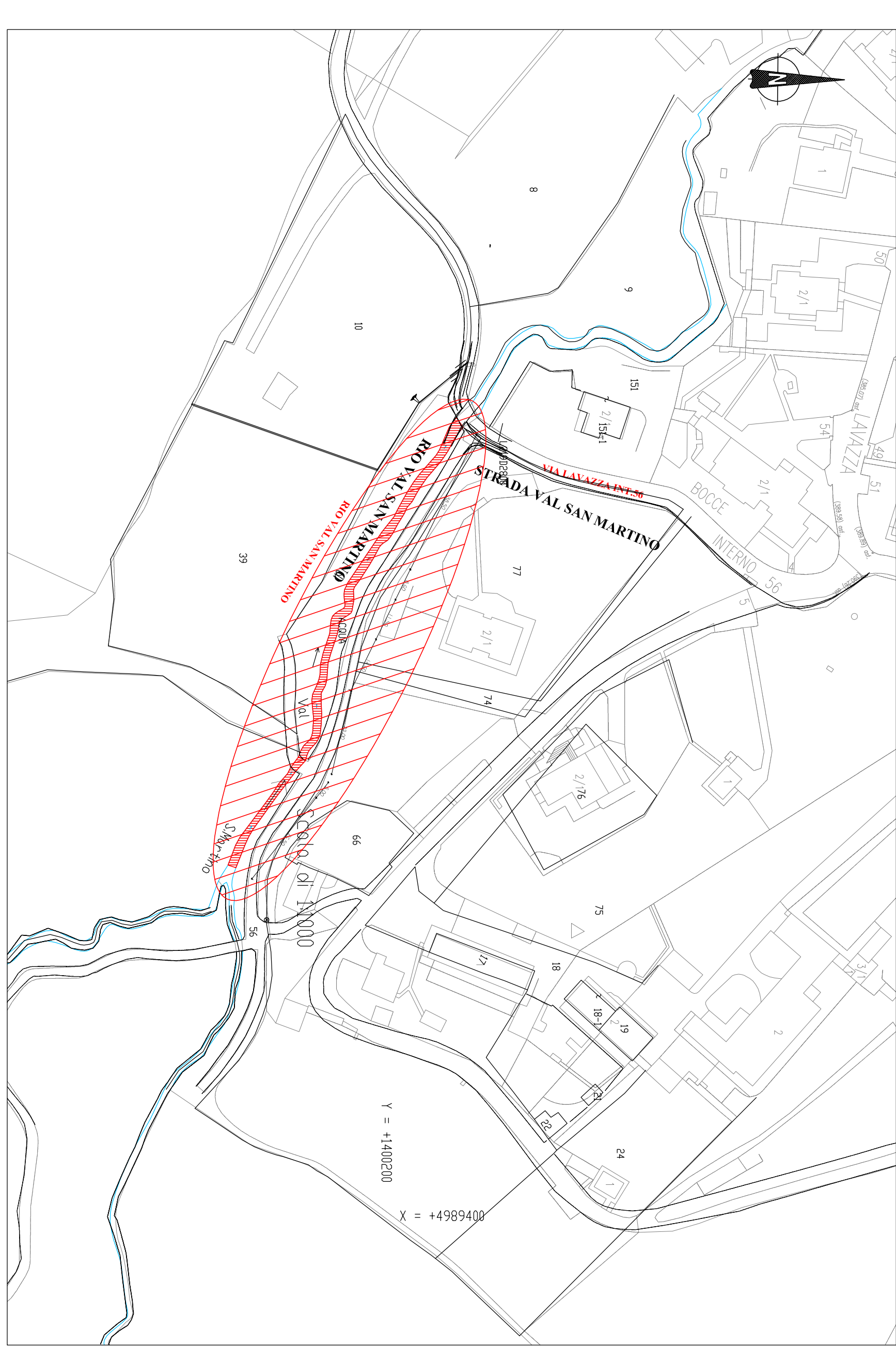

ORTOFOTO SOVRAPOSTA ALL'ESTRATTO DI MAPPA
 SCALA 1:1000

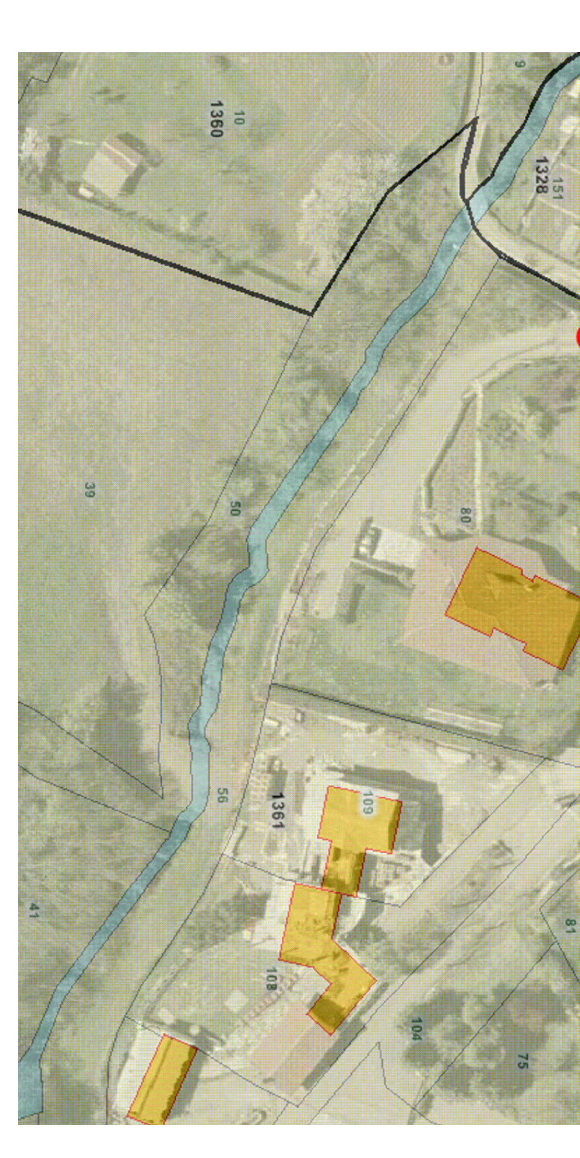

PLANIMETRIA INTERVENTO
 SCALA 1:200

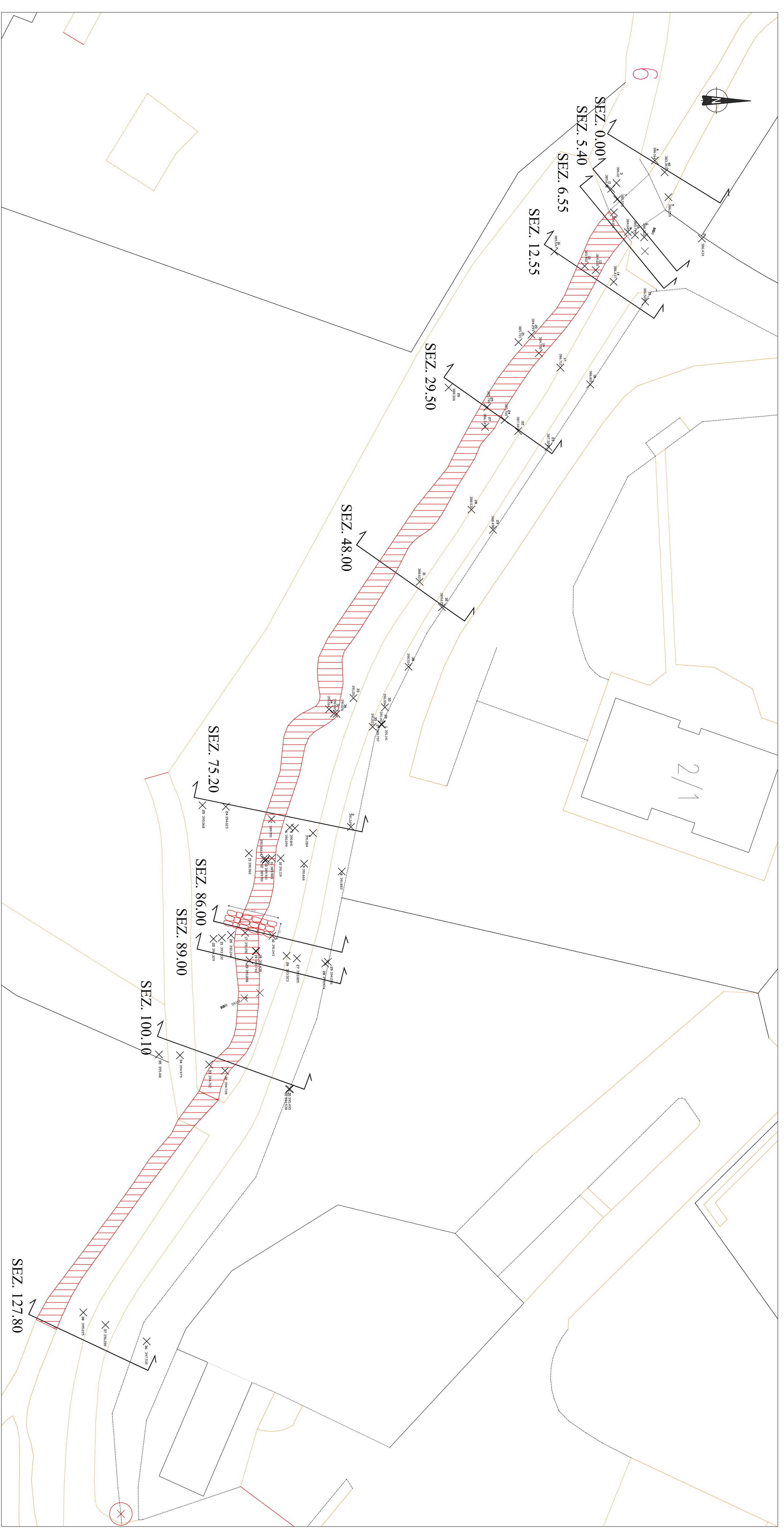

PLANIMETRIA INTERVENTO SOVRAPOSTA AL CATASTALE
 SCALA 1:500

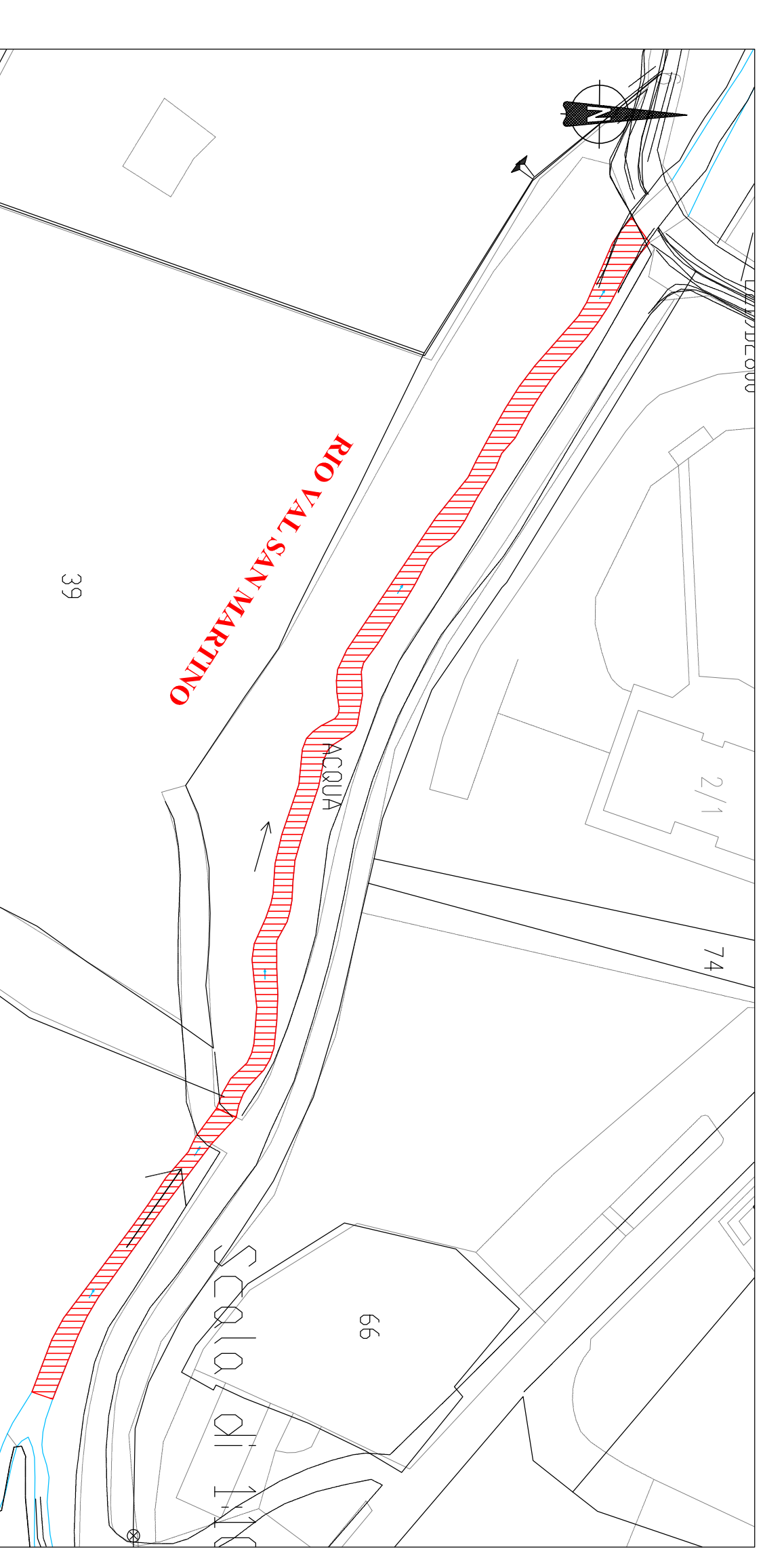

PROFILI LONGITUDINALE
 SCALA 1:100

LEGENDA:
 PROFILO SPONDA
 STATO DI FATTO
 PROGETTO

