

CITTA' DI TORINO
VICE DIREZIONE GENERALE INGEGNERIA
DIREZIONE INFRASTRUTTURE E MOBILITA'
SERVIZIO PONTI, VIE D'ACQUA E
INFRASTRUTTURE

INTERVENTI DI SISTEMAZIONE IDRAULICA TRATTI DI RIVI COLLINARI DEMANIALI

PROGETTO:
ESECUTIVO
SETTEMBRE 2013

ELABORATO:
RIO VAL SALICE - STRADA VAL SALICE

DIRETTORE DELLA DIREZIONE: Ing. Roberto Bertaso

GRUPPO DI LAVORO:
Geom. Francesco Borda
Ing. Antonio Mollo

TAVOLA: 1
REVISIONI: -
SCALA: varie

PROGETTISTA:
Geom. Giorgio Cilli

RESPONSABILE DEL PROCEGIMENTO:
Ing. Giorgio Marzengo

COROGRAFIA SCALA 1:2000

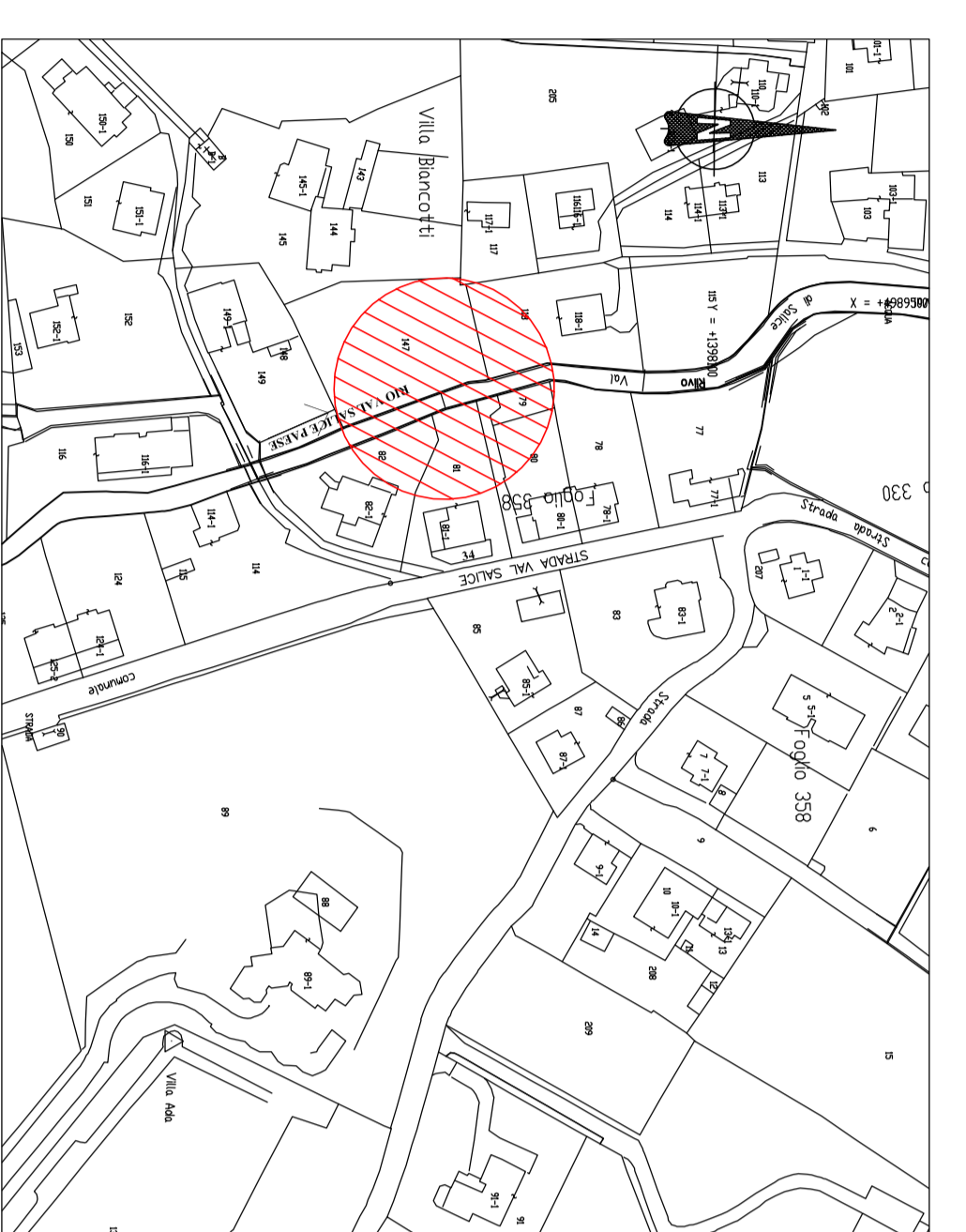

ORTOFOTO SOVRAPPOSTA ALL'ESTRATTO DI MAPPA SCALA 1:1000



FOTO 1



FOTO 2

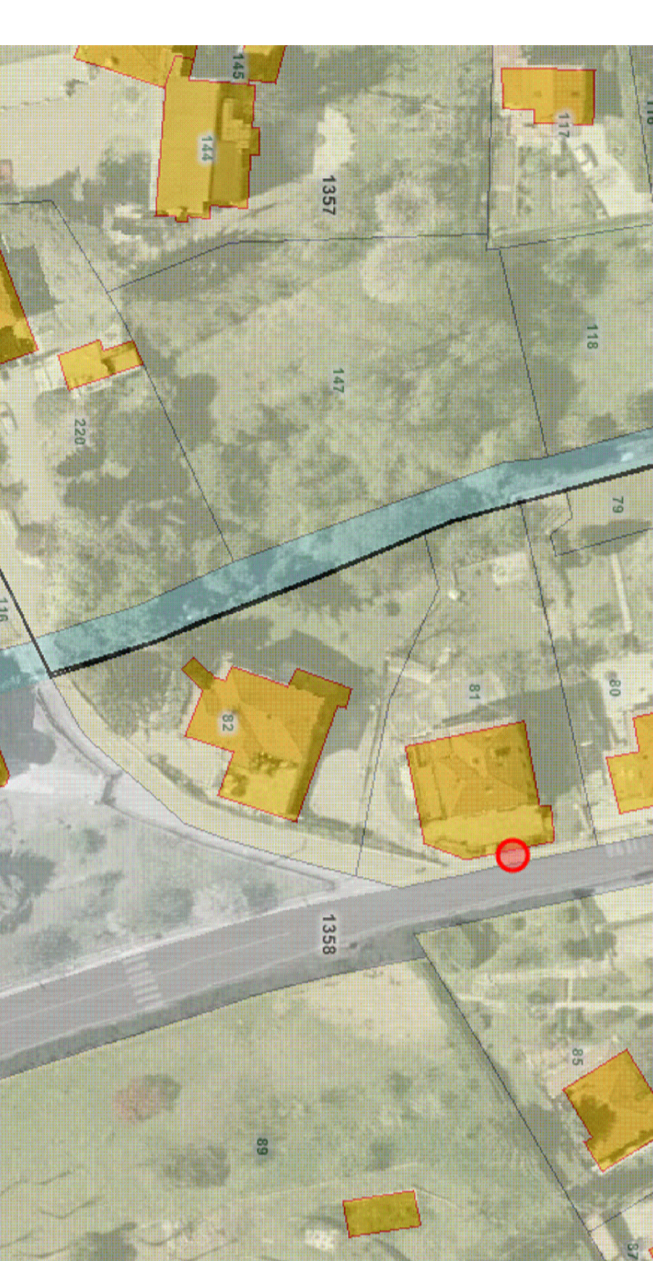

FOTO 3



FOTO 4

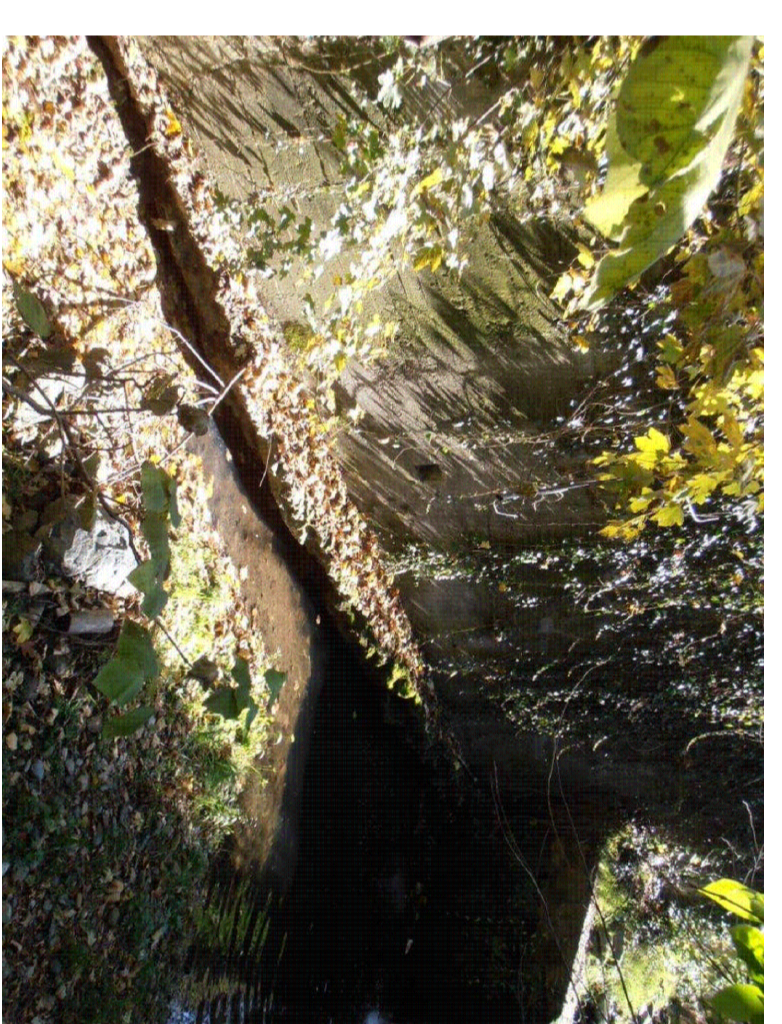
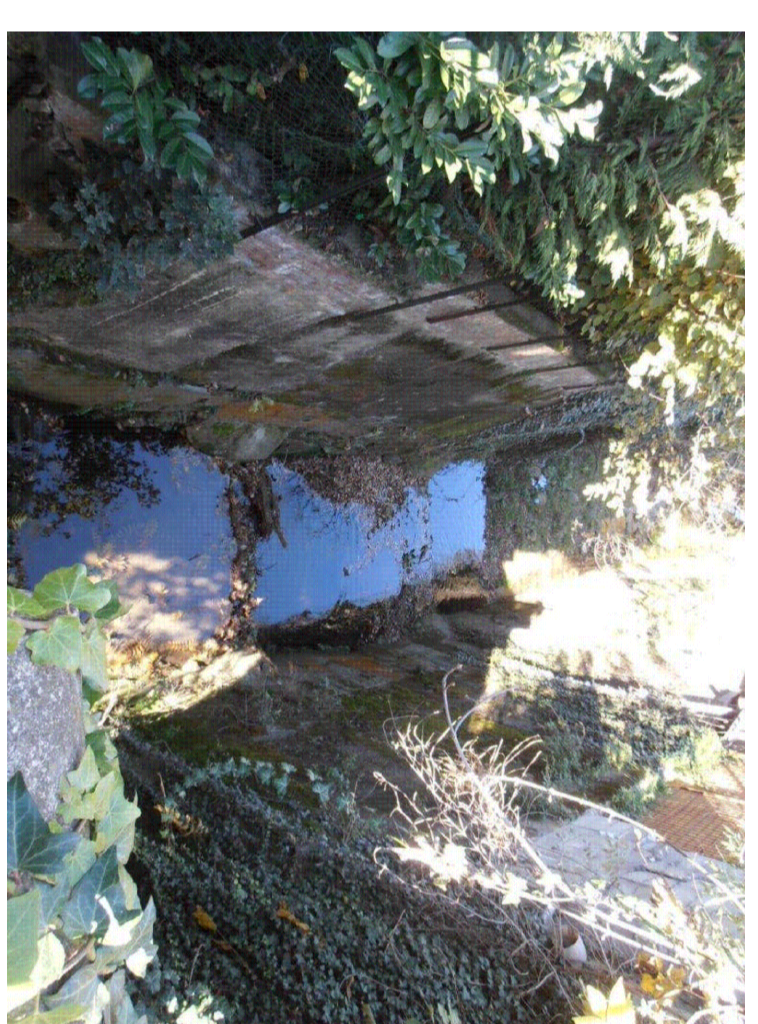

SEZIONI SCALA 1:100

STATO DI FATTO
SEZIONE 1

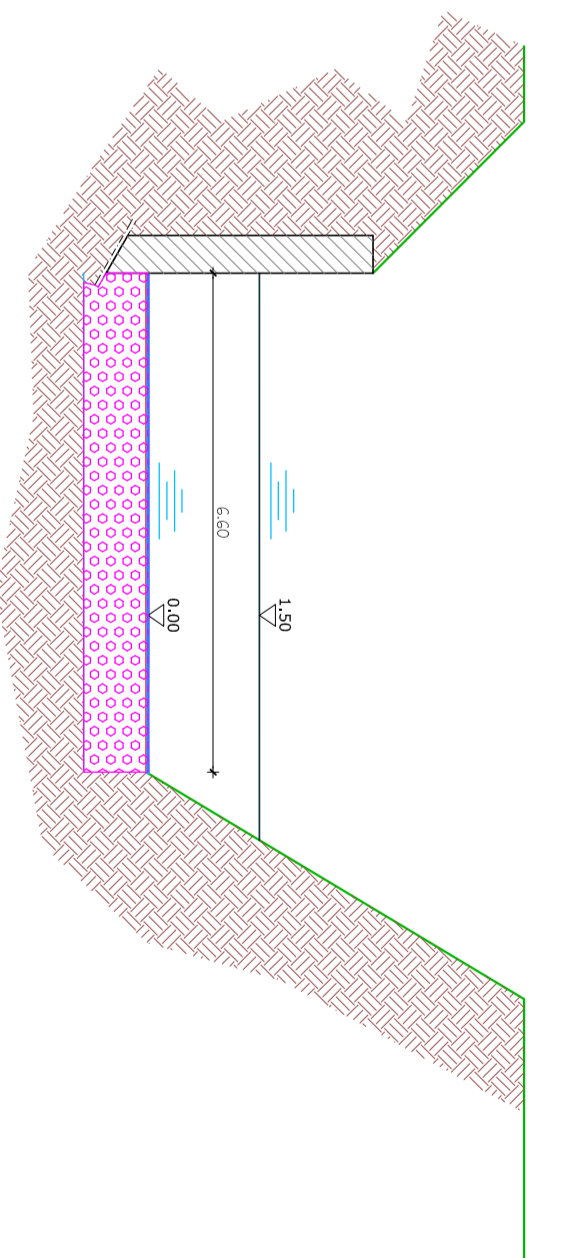

PROGETTO
SEZIONE 1

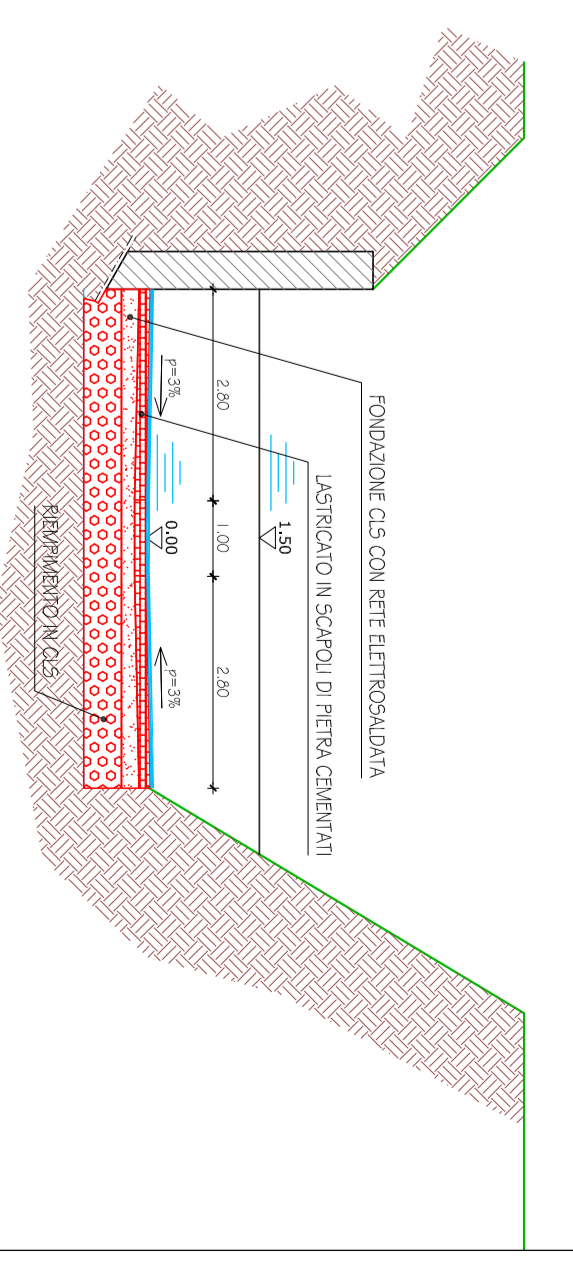

STATO DI FATTO
SEZIONE 2

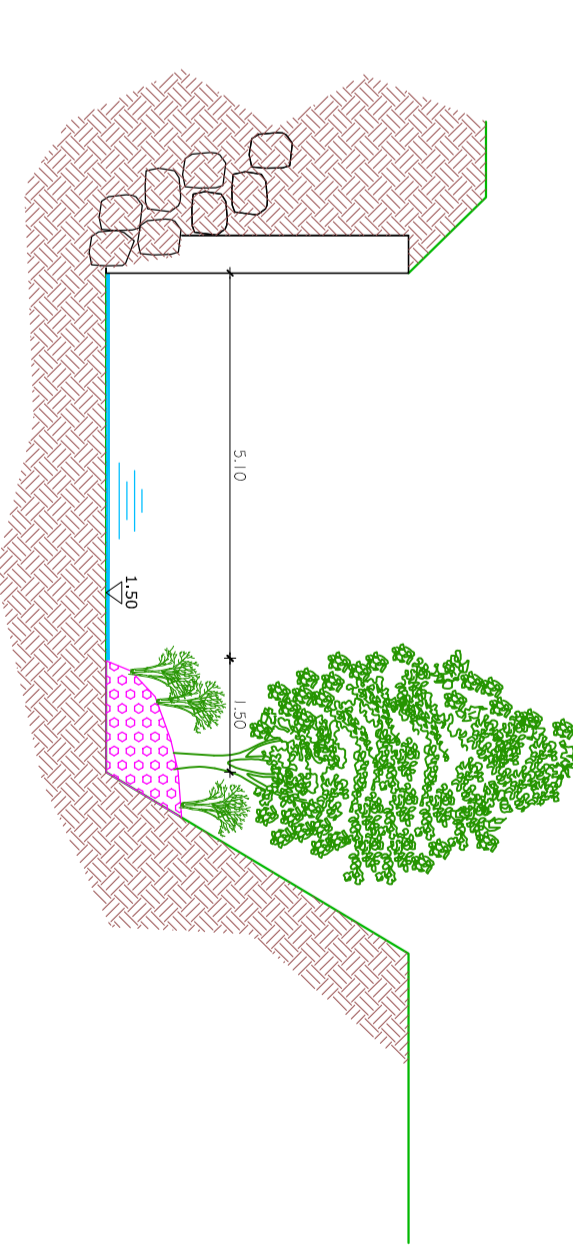

PROGETTO
SEZIONE 2

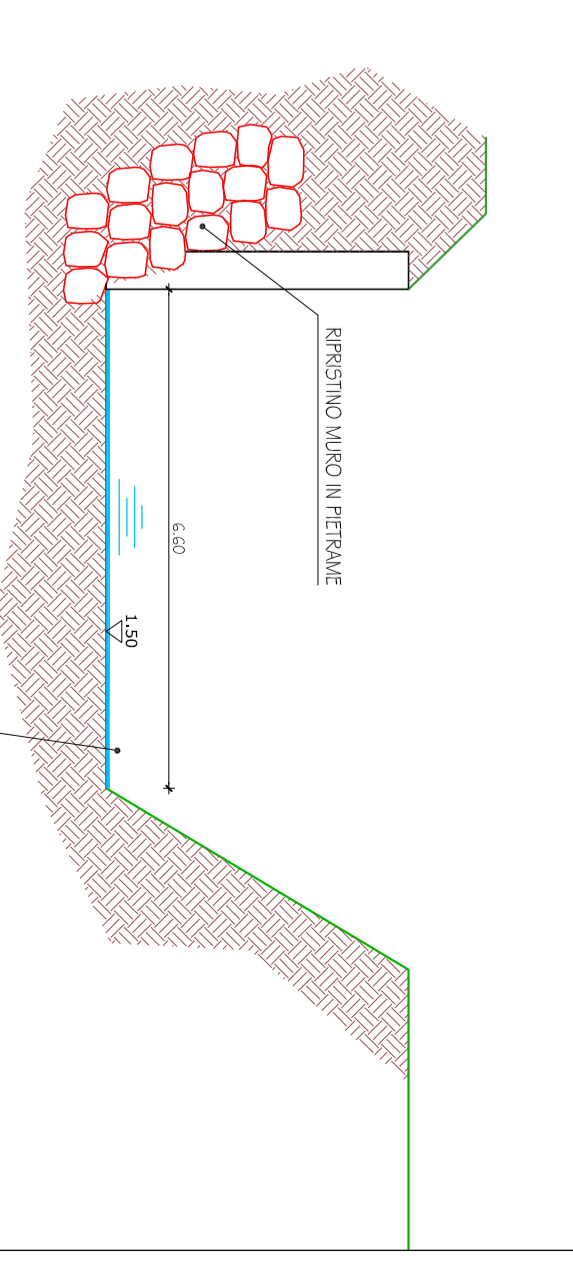

STATO DI FATTO
SEZIONE 3

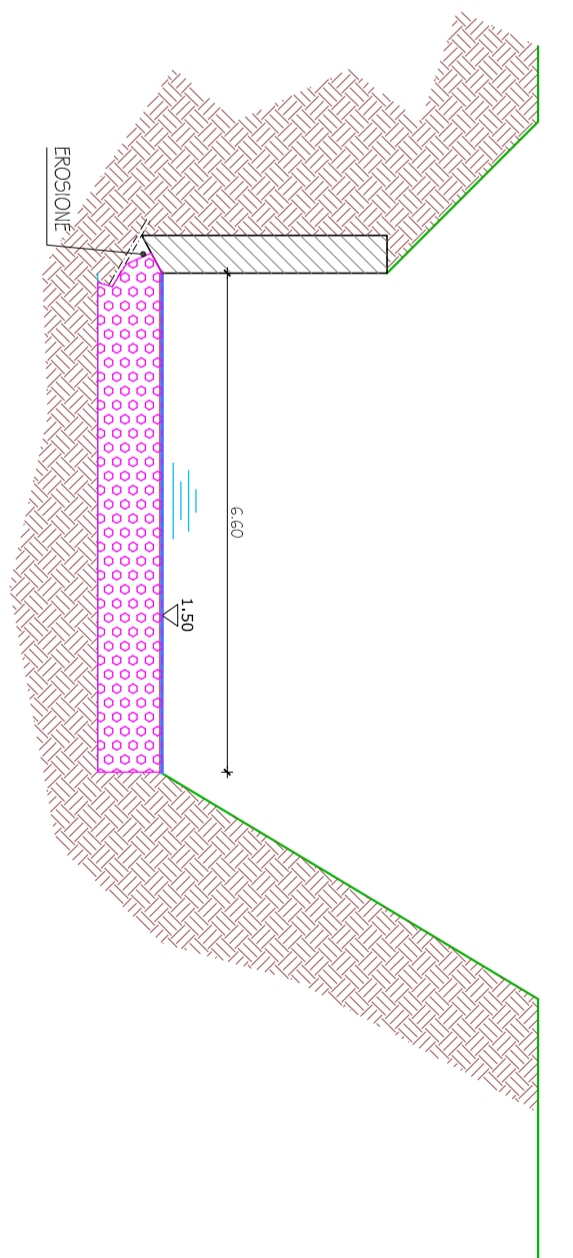

PROGETTO
SEZIONE 3

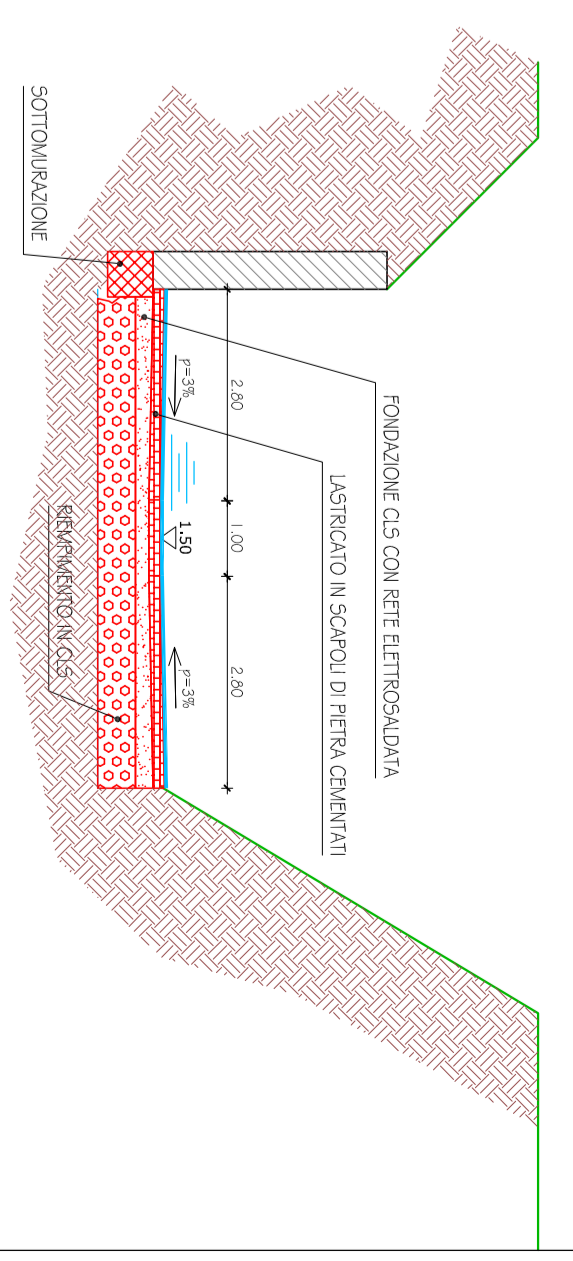

PLANIMETRIA STATO DI FATTO SCALA 1:100

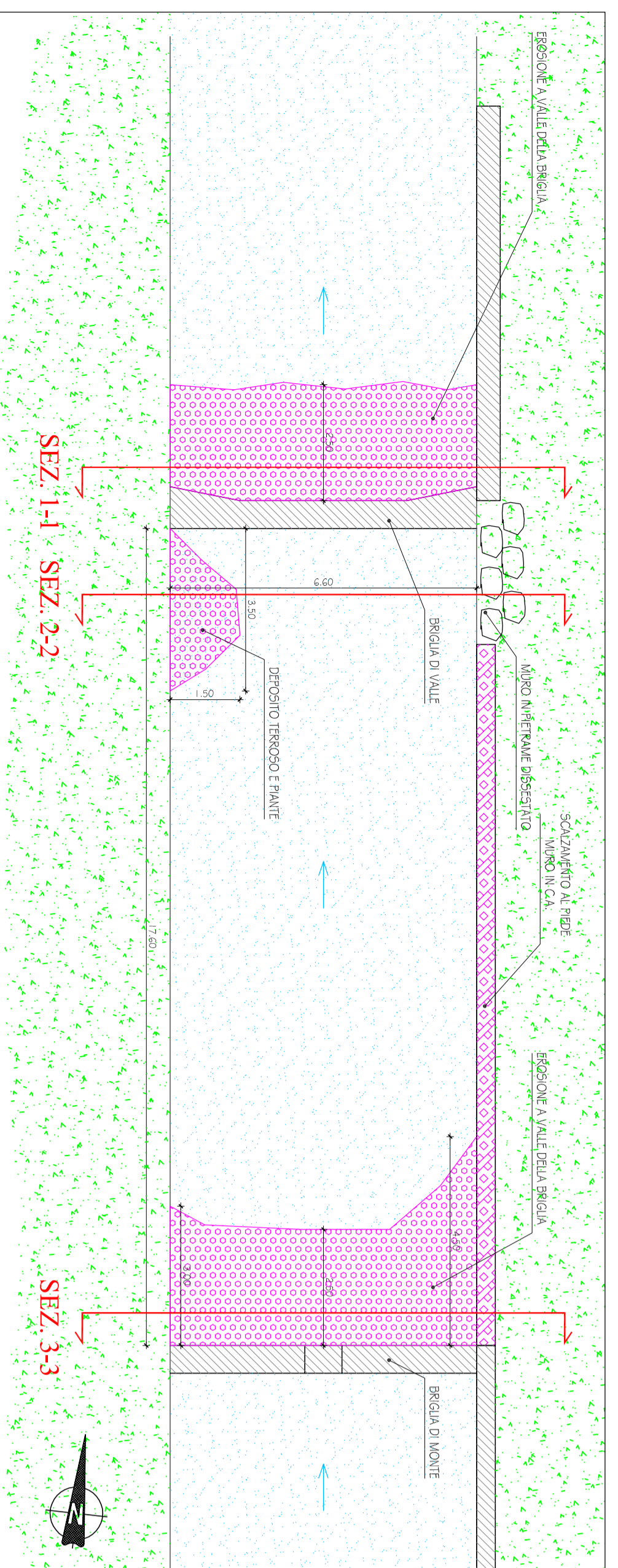

PLANIMETRIA DI PROGETTO SCALA 1:100

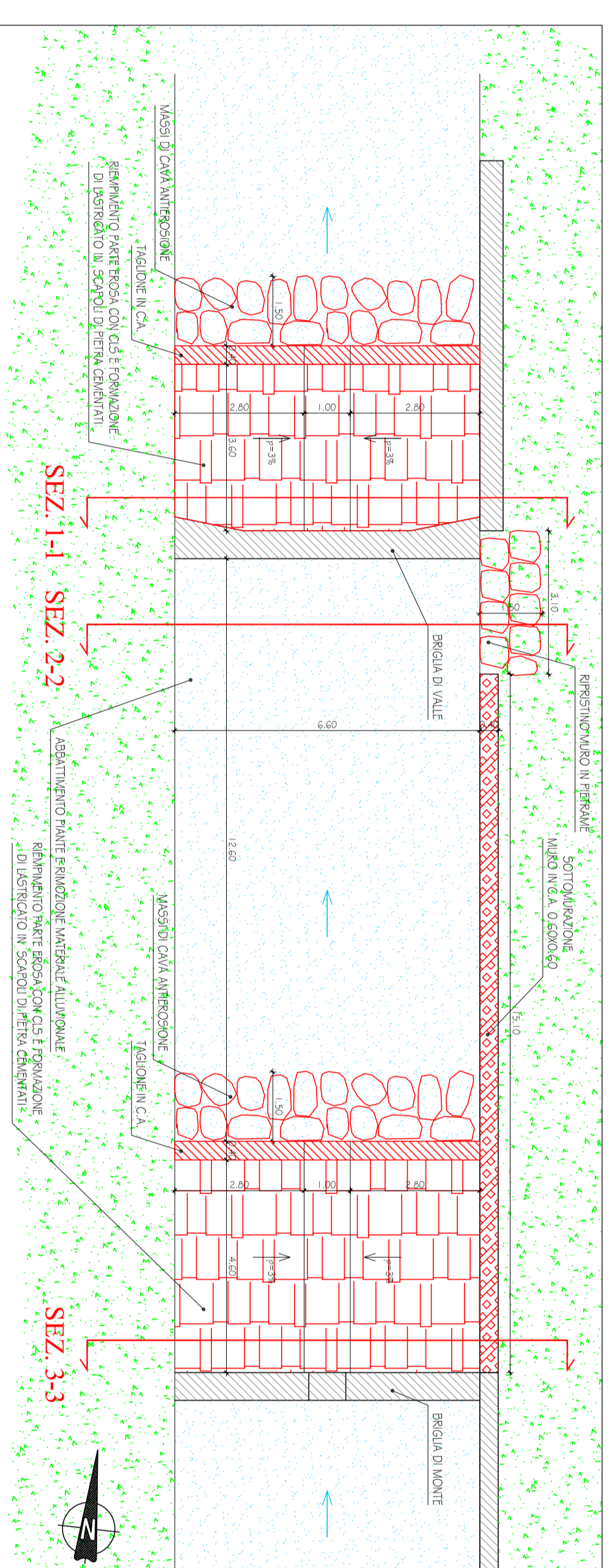

PROGETTO STATO DI FATTO SCALA 1:100

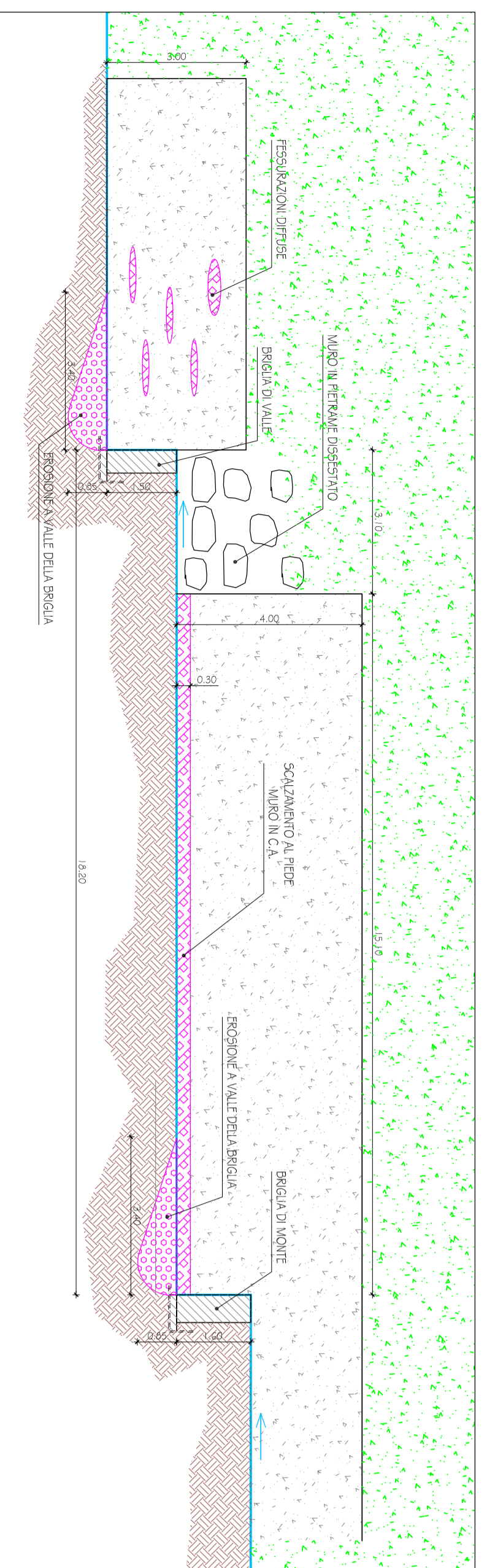

PROGETTO DI PROGETTO SCALA 1:100

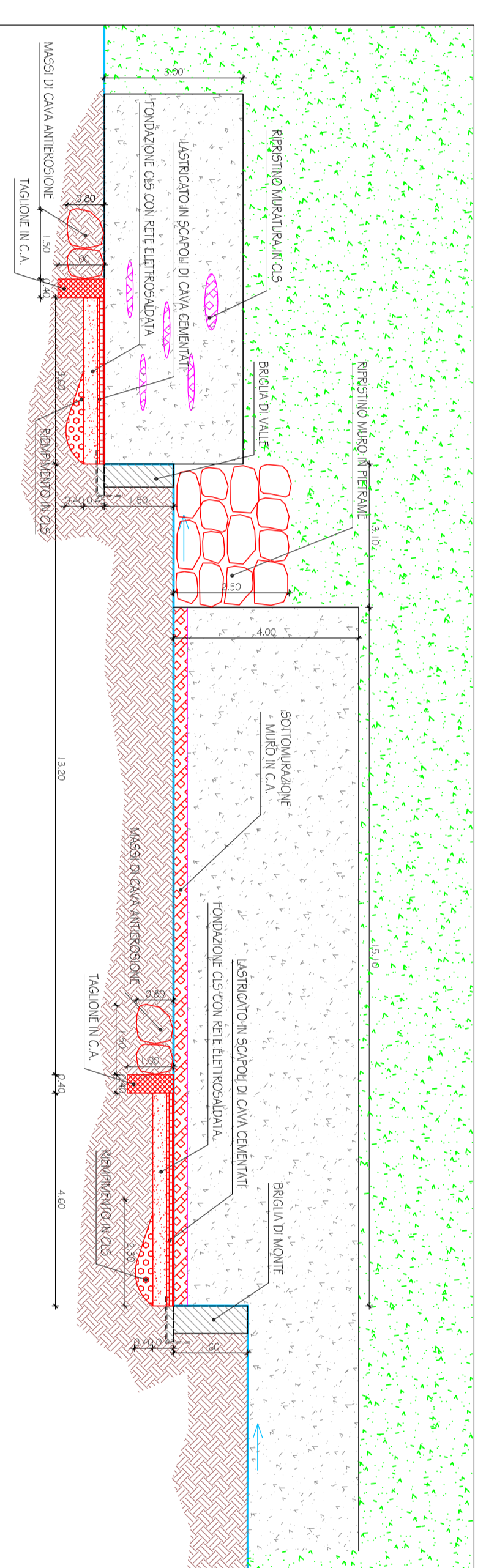

PARTICOLARE LASTRICATO SCALA 1:30

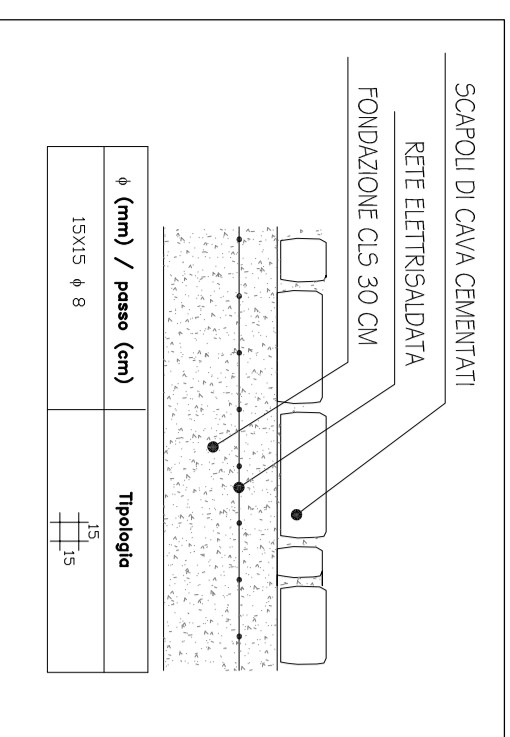

ARMATURE SOTTOMURAZIONE SCALA 1:30

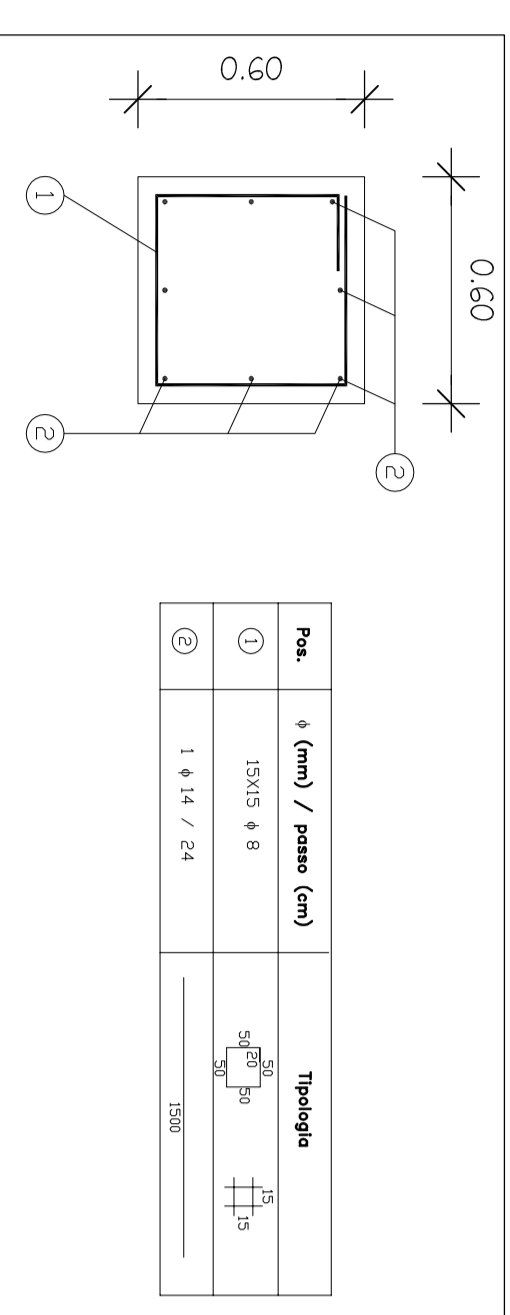

ARMATURE TAGLIONE IN C.A. SCALA 1:30

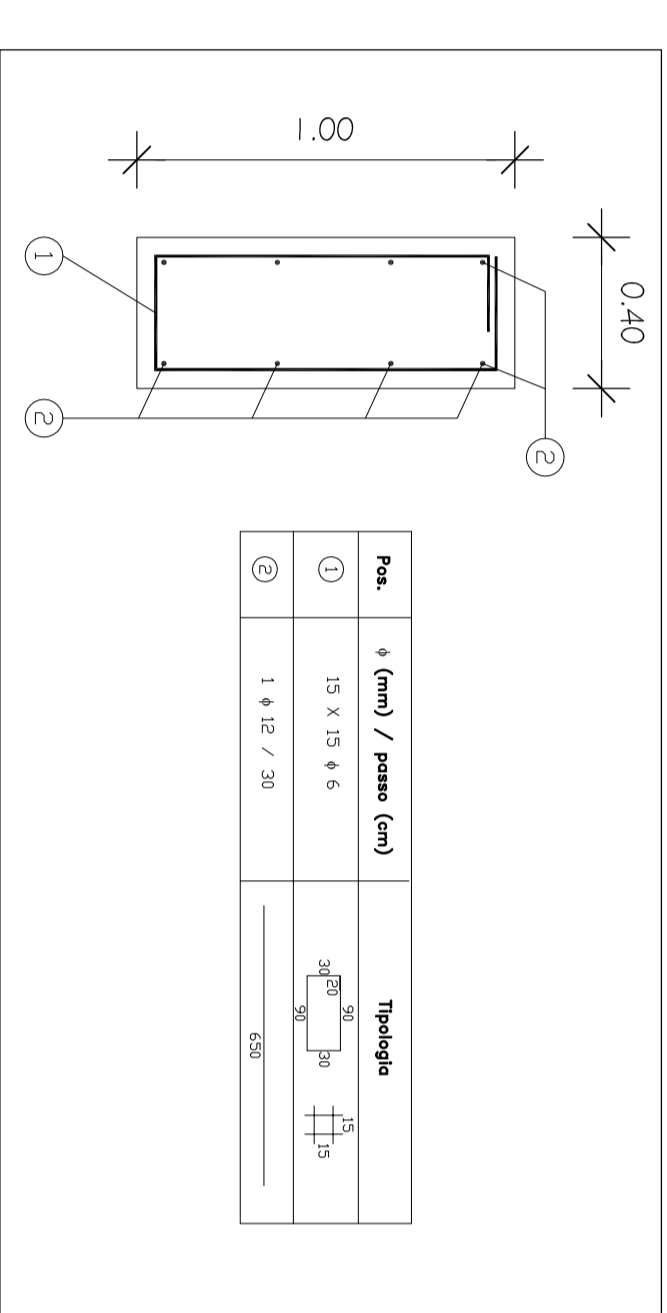

PLANIMETRIA DI PROGETTO SOVRAPPOSTA AL CATASTALE SCALA 1:200

