



## CITTA' DI TORINO

VICE DIREZIONE GENERALE SERVIZI TECNICI  
AMBIENTE – EDILIZIA RESIDENZIALE PUBBLICA - SPORT  
SETTORE EDILIZIA SCOLASTICA

**MANUTENZIONE STRAORDINARIA AREA OVEST  
CIRCOSCRIZIONI 3, 4 E 1 CENTRO  
INTERVENTI URGENTI SUL PATRIMONIO SCOLASTICO  
DELIBERA CIPE 32/2010**

**ELABORATI GRAFICI**

### **COORD. PROGETTAZIONE**

\_\_\_\_\_  
(Arch. Marcello FRANCIONE)

### **I PROGETTISTI**

\_\_\_\_\_  
(Geom. Franco ROCCI)

\_\_\_\_\_  
(Geom. Antonio VOLPE)

### **IL RESPONSABILE DEL PROCEDIMENTO**

### **E DIRIGENTE DI SETTORE**

\_\_\_\_\_  
(Arch. Isabella QUINTO)



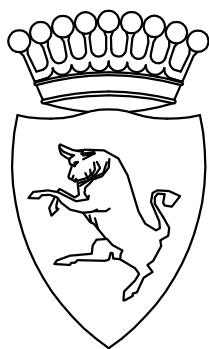

# CITTA' DI TORINO

VICE DIREZIONE SERVIZI TECNICI, AMBIENTE,  
EDILIZIA RESIDENZIALE PUBBLICA E SPORT

-SETTORE EDILIZIA SCOLASTICA-

## SCUOLA MATERNA

"Rosseau"

Via Delleani n.25

AREA OVEST

- CIRCOSCRIZIONE 3 -

### GRUPPO DI LAVORO

Geom. Antonio VOLPE  
Geom. Giancarlo VINCENTI

### IL PROGETTISTA

Geom. Franco ROCCI  
Geom. Antonio VOLPE

### RESPONSABILE PROCEDIMENTO E DIRIGENTE DI SETTORE

Arch. Isabella QUINTO

## PROGETTO DEFINITIVO

OGGETTO

-STRALCIO PLANIMETRICO scala 1:1000  
-PIANTE scala 1:300  
-SEZIONI scala 1:200

NOME-FILE    Scala Plot  
**1:10**

RIFERIMENTO:  
N° PROG.:

SCALA  
**VARIE**

REV	MODIFICHE	DATA	DISEGNATORE
0	Emissione	Feb. 2011	
1			
2			
3			
4			
5			

TAVOLA

1

ZONA OVEST – CIRC. 3  
SMA "Rousseau"  
Via Delleani n.25

STRALCIO PLANIMETRICO 1:1000

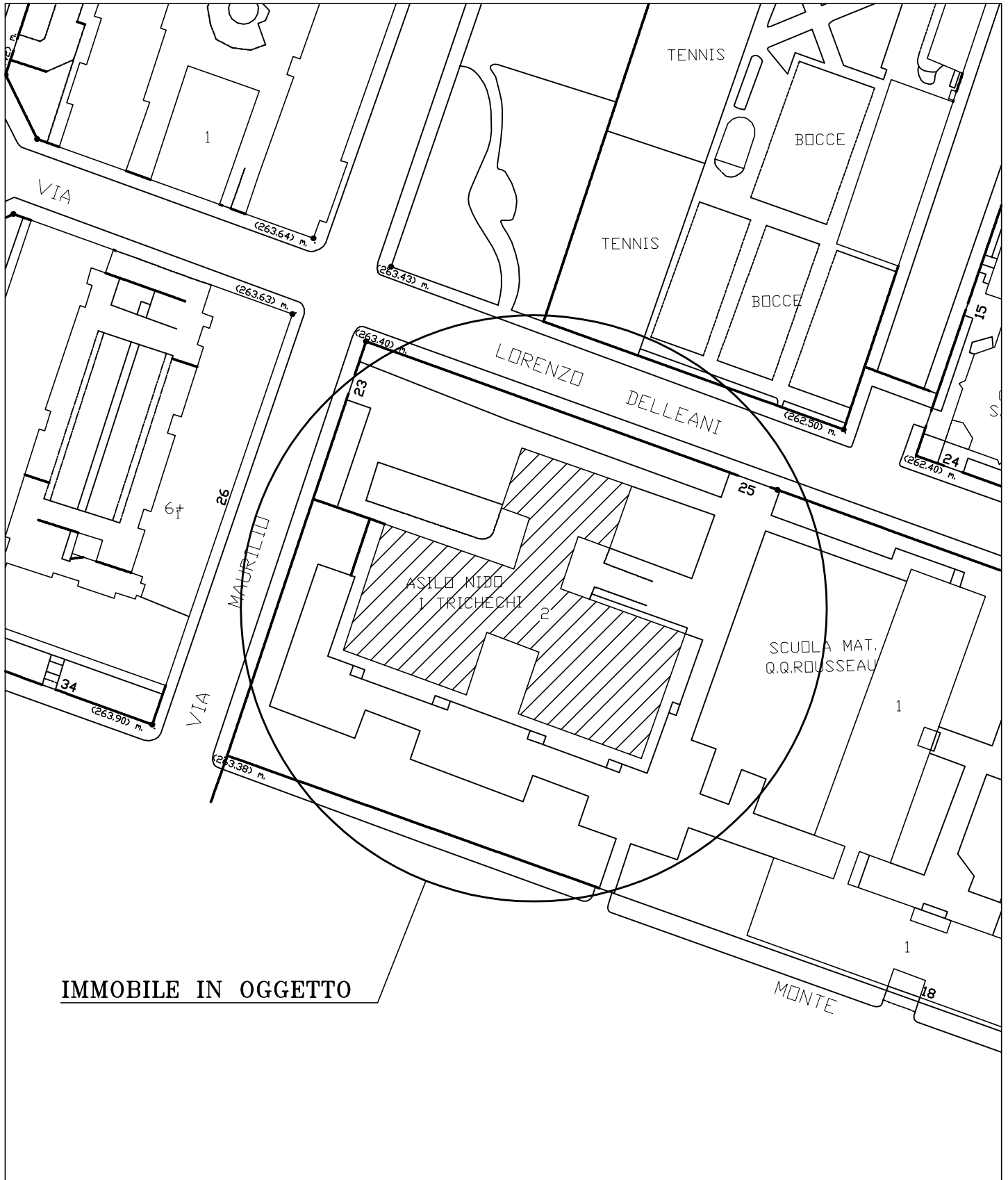

TAV.  
**1**

PROGETTO DEFINITIVO  
ZONA OVEST      CIRCOSCRIZIONE 3  
SCUOLA MATERNA - Via Delleani, 25  
PIANTA PIANO RIALZATO      Scala 1:300

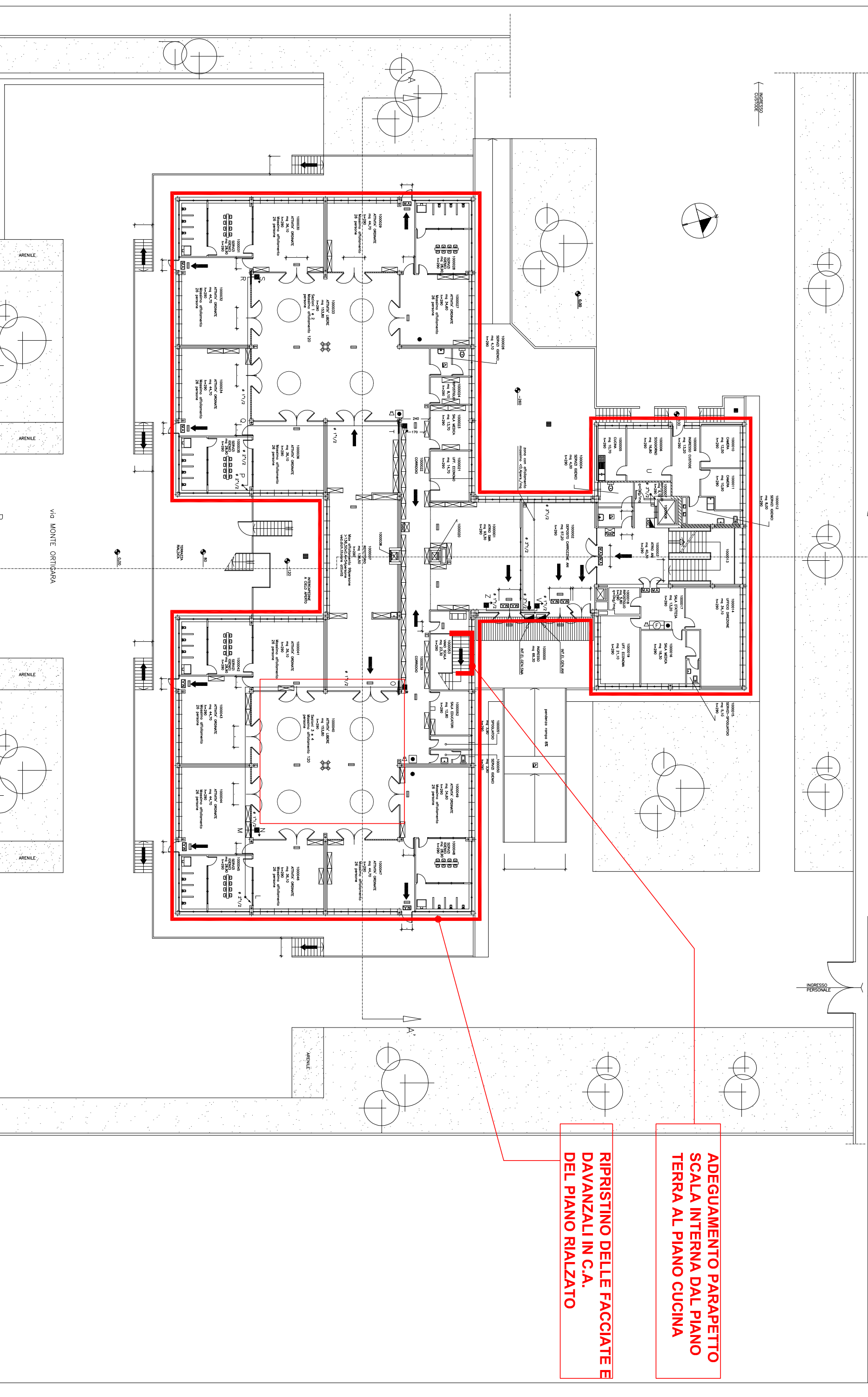

**ADEGUAMENTO PARAPETTO  
SCALA INTERNA DAL PIANO  
TERRA AL PIANO CUCINA**

**RIPRISTINO DELLE FACCIATE E  
DAVANZALI IN C.A.  
DEL PIANO RIALZATO**

TAV.  
**1**

PROGETTO DEFINITIVO  
ZONA OVEST CIRCOSCRIZIONE 3  
SCUOLA MATERNA - Via Delleani, 25  
PIANTA PIANO PRIMO Scala 1:300

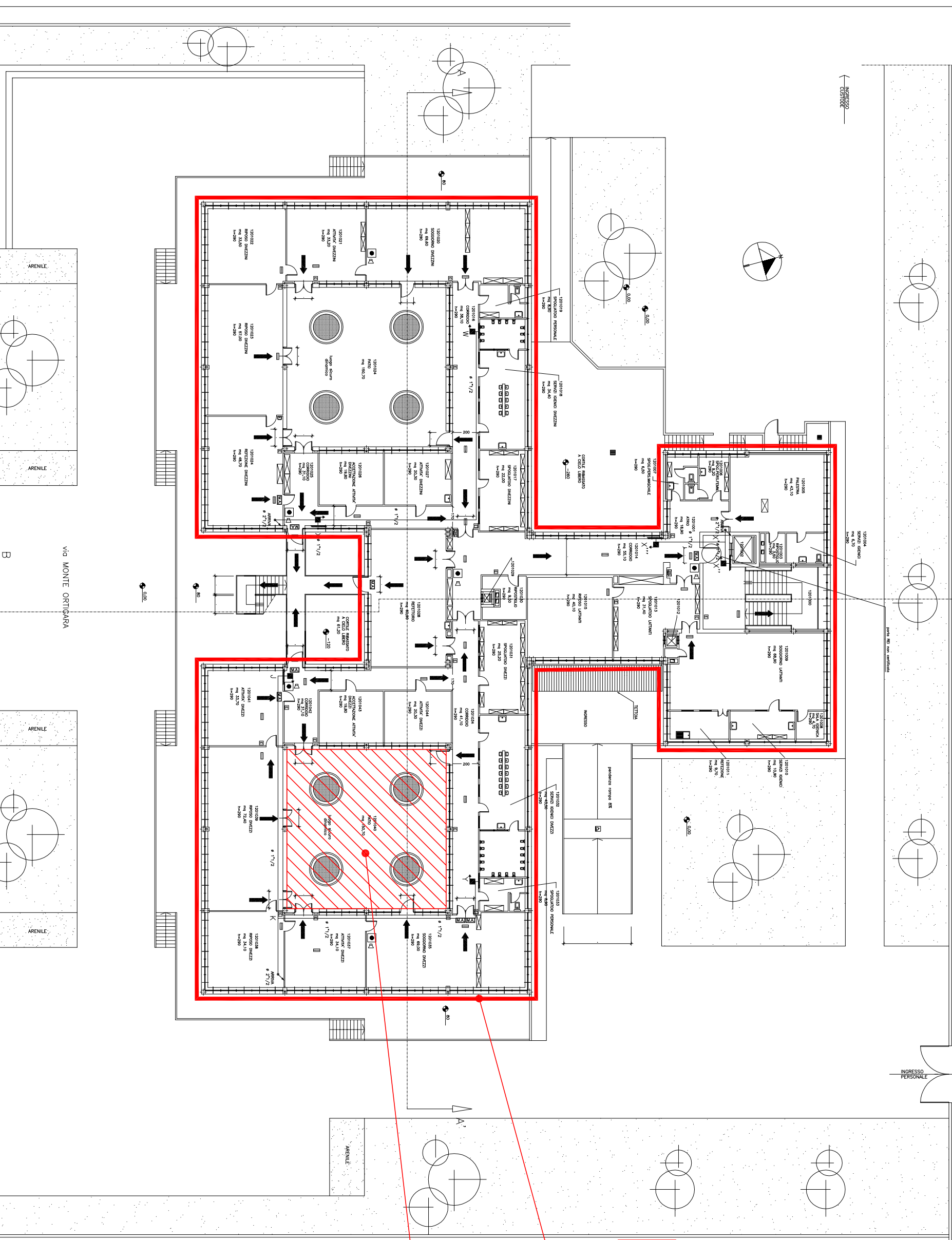

**RIPRISTINO DELLE FACCIATE E  
D'AVANZALI IN C.A. DEL  
PIANO PRIMO**

**ELIMINAZIONE INFILTRAZIONI  
TERRAZZO E RIPRISTINO  
INTONACI DEL SOFFITTO**

**RIFACIMENTO DEL MURO DI RECINZIONE E DELLA RELATIVA CANCELLATA**

via DELLEANI

TAV.  
**1**

PROGETTO DEFINITIVO  
ZONA OVEST  
CIRCOSCRIZIONE 3  
SCUOLA MATERNA - Via Delleani, 25  
PIANTA PIANO COPERTURA  
Scala 1:300

**ESECUZIONE DI NUOVA COPERTURA COIBENTATA**

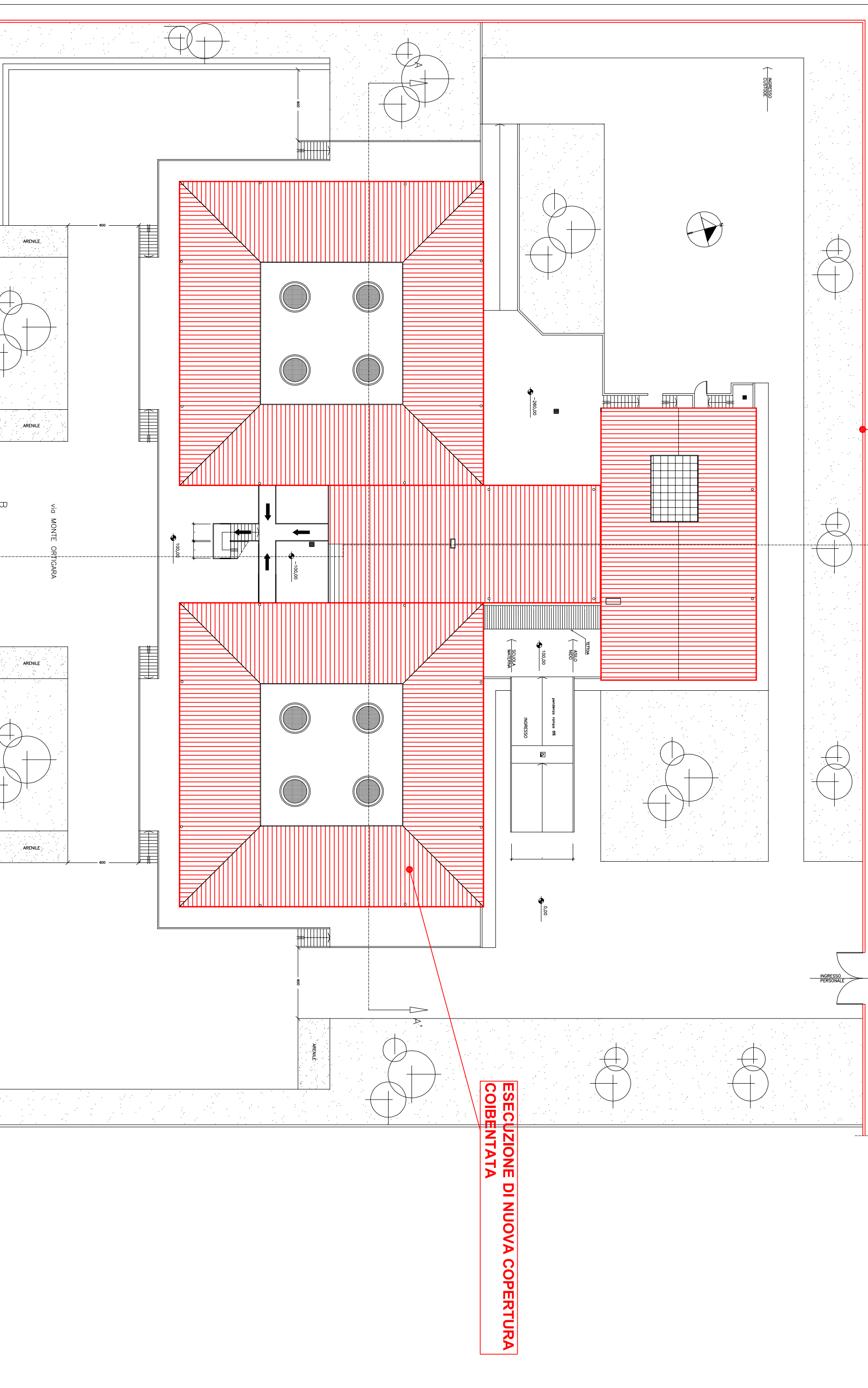

sezione A-A'

**ESECUZIONE DI NUOVA COPERTURA  
COIBENTATA**

**ELIMINAZIONE INFILTRAZIONI  
TERRAZZO E RIPRISTINO INTONACI  
DEL SOFFITTO**

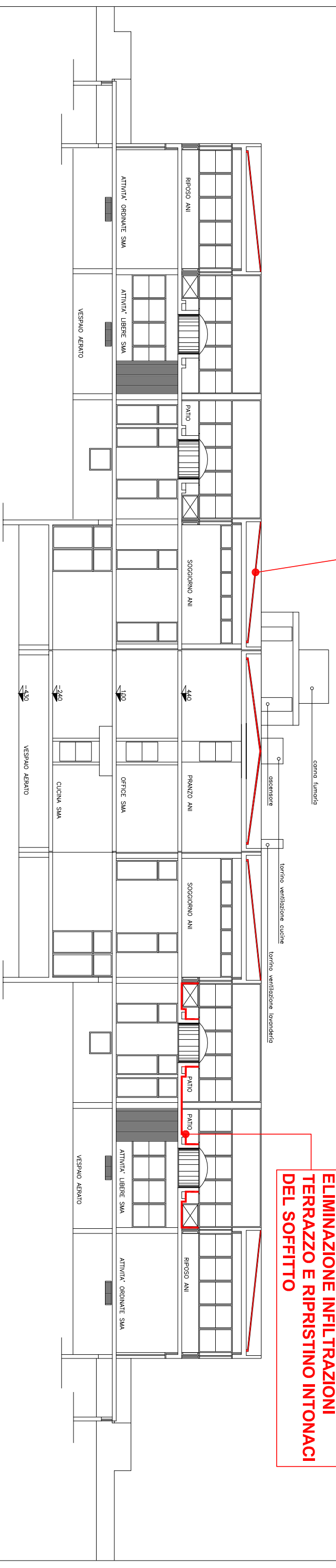

**ESECUZIONE DI NUOVA COPERTURA  
COIBENTATA**

sezione B-B'

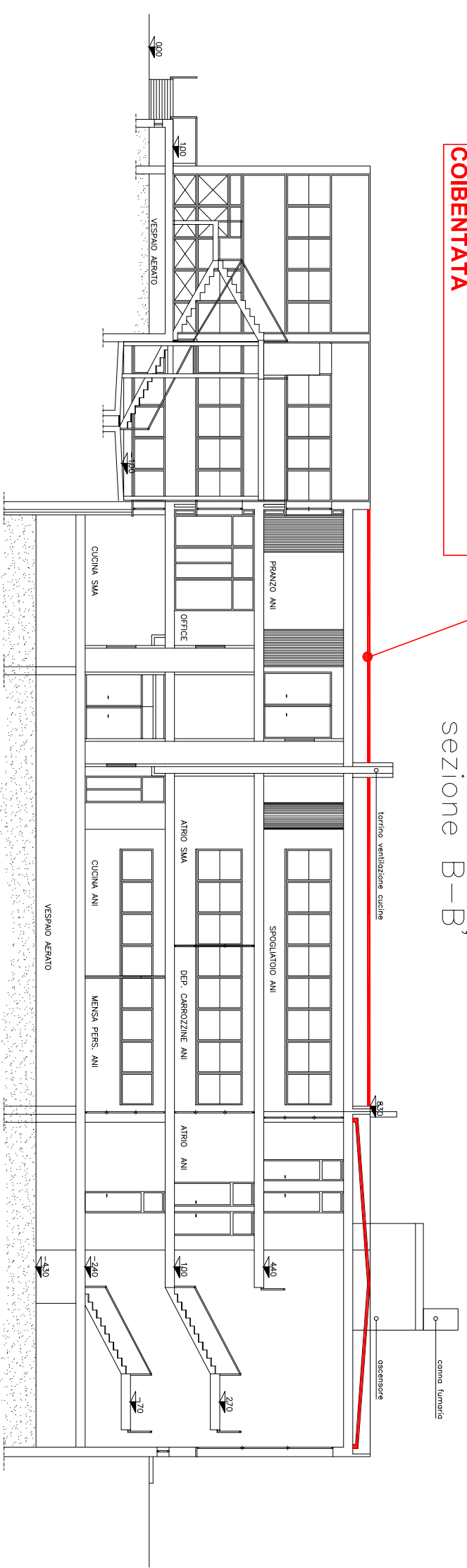

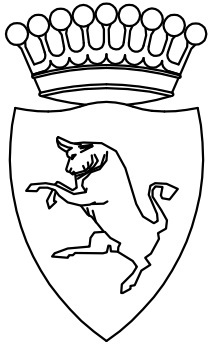

# CITTA' DI TORINO

VICE DIREZIONE SERVIZI TECNICI, AMBIENTE,  
EDILIZIA RESIDENZIALE PUBBLICA E SPORT

-SETTORE EDILIZIA SCOLASTICA-

## SCUOLA ELEMENTARE

"ALFIERI" Succ.

Via Collegno n.73

AREA OVEST

- CIRCOSCRIZIONE 3 -

### GRUPPO DI LAVORO

Geom. Antonio VOLPE  
Geom. Giancarlo VINCENTI

### IL PROGETTISTA

Geom. Franco ROCCI  
Geom. Antonio VOLPE

RESPONSABILE PROCEDIMENTO  
E DIRIGENTE DI SETTORE

Arch. Isabella QUINTO

## PROGETTO DEFINITIVO

OGGETTO

-STRALCIO PLANIMETRICO scala 1:1000  
-PIANTA PIANO PRIMO scala 1:300  
-PIANTA PIANO QUARTO scala 1:300

NOME-FILE    Scala Plot  
                  **1:10**

RIFERIMENTO:  
N° PROG.:

SCALA  
**VARIE**

REV	MODIFICHE	DATA	DISEGNATORE
0	Emissione	Feb. 2011	
1			
2			
3			
4			
5			

TAVOLA

2



ZONA OVEST – CIRC. 3  
SEL "ALFIERI" Succ.  
VIA COLLEGGNO n.73

STRALCIO PLANIMETRICO 1:1000

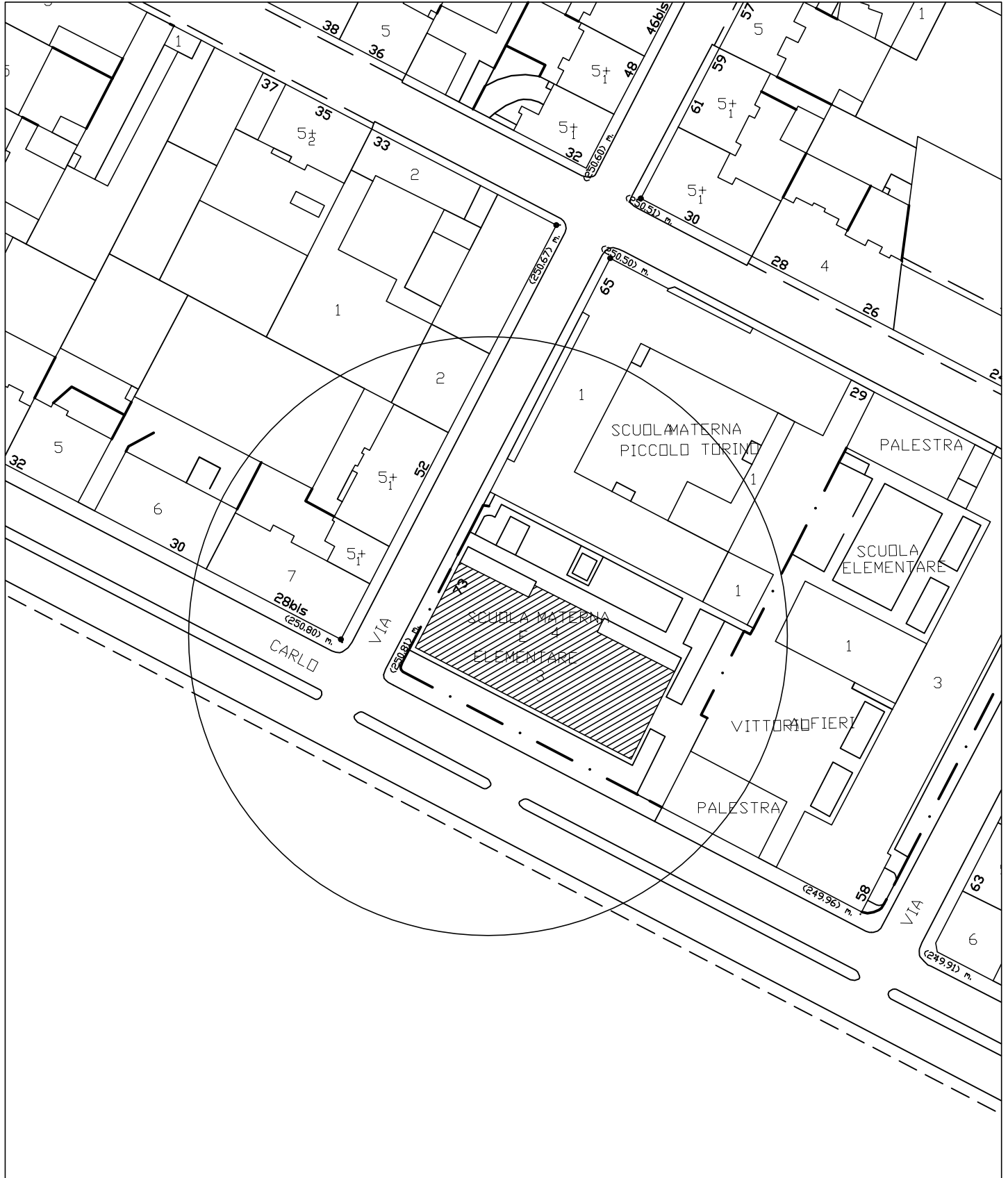

Impermeabilizzazione degli sbalzi su facciata

Rimozione lastre di travertino, ripristino dell'intonaco di facciata e copriferro strutture in c.a.

Rifacimento ringhiere scale

Rifacimento serramento scala

Impermeabilizzazione degli sbalzi su facciata

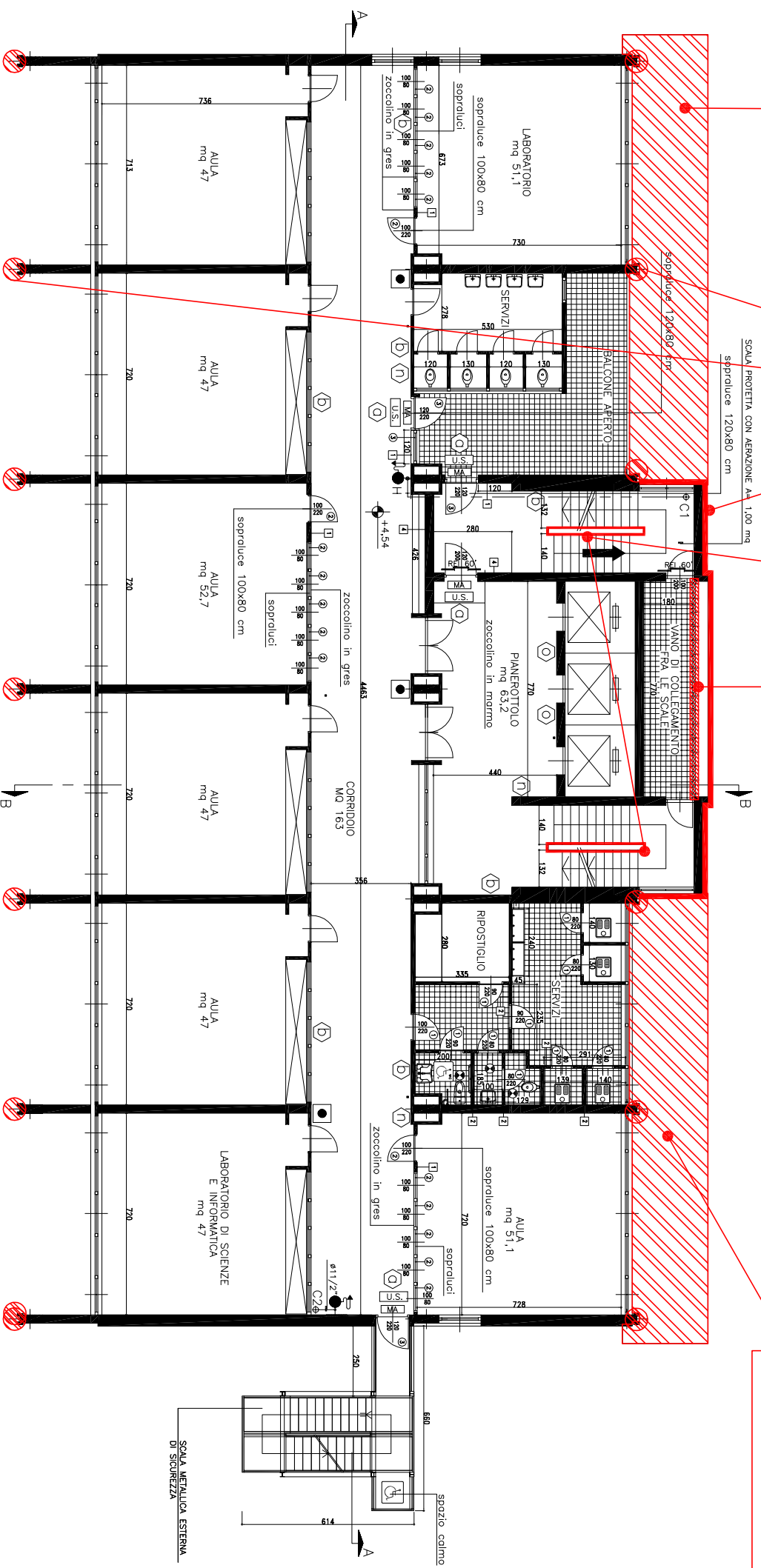

TAV.  
2

PROGETTO DEFINITIVO  
ZONA OVEST  
CIRCOSCRIZIONE 3  
SCUOLA ELEMENTARE "ALFIERI Succ. - Via Collegno n. 73  
PIANTA PIANO PRIMO Scala 1:200

TAV.  
**2**

PROGETTO DEFINITIVO  
ZONA OVEST CIRCOSCRIZIONE 3  
SCUOLA ELEMENTARE "ALFIERI Succ." - Via Collegno n. 73  
PIANTA PIANO QUARTO Scala 1:200

Rimozione lastre di travertino, ripristino dell'intonaco di facciata e copriferro strutture in c.a.

Rifacimento ringhiere scale

Rifacimento serramenti

Rifacimento serramento scala

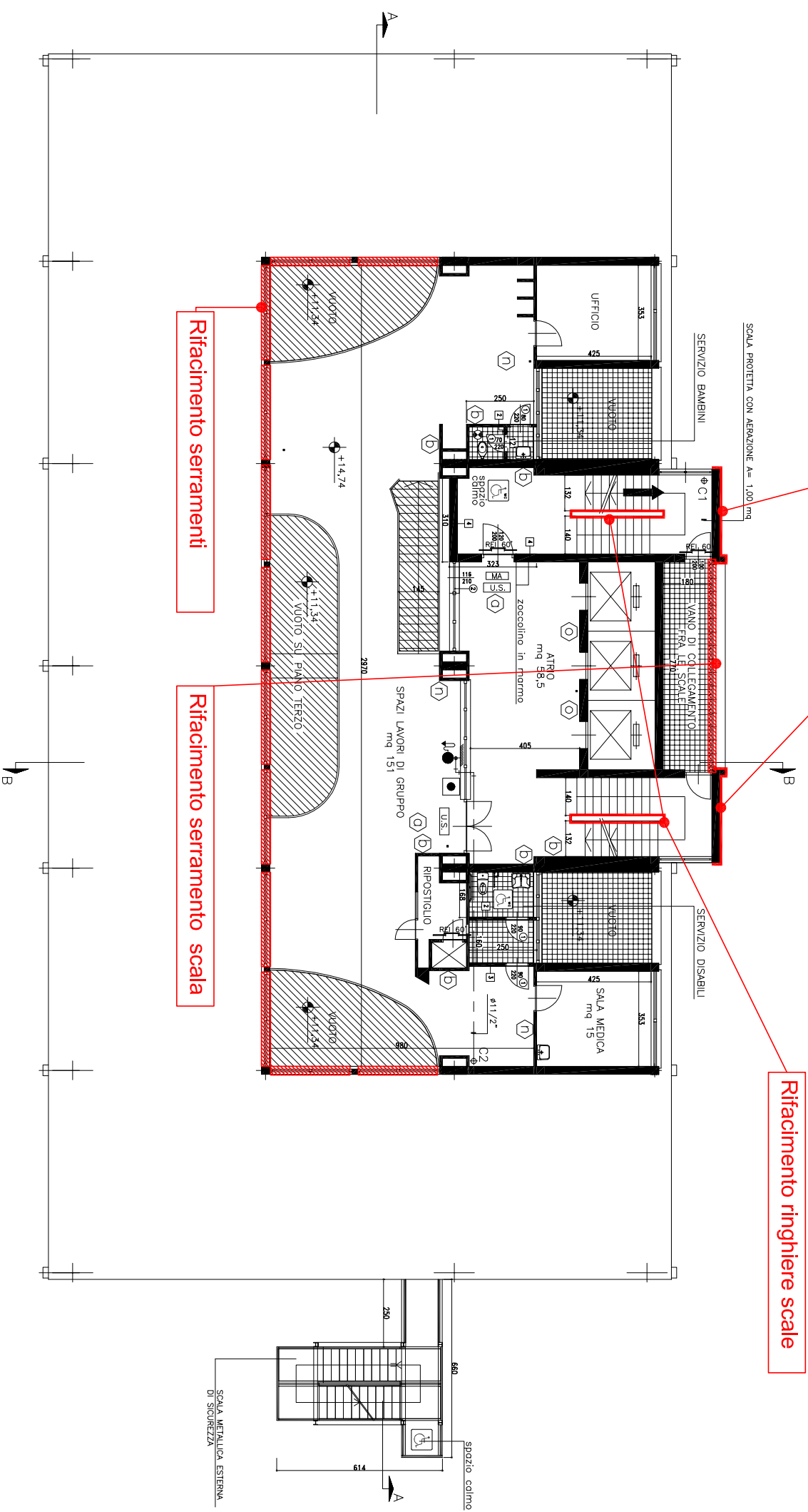

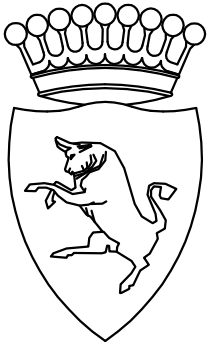

# CITTA' DI TORINO

VICE DIREZIONE SERVIZI TECNICI, AMBIENTE,  
EDILIZIA RESIDENZIALE PUBBLICA E SPORT

-SETTORE EDILIZIA SCOLASTICA-

## SCUOLA ELEMENTARE "DE FILIPPO"

Via Fossano n.16

AREA OVEST

- CIRCOSCRIZIONE 4 -

### GRUPPO DI LAVORO

Geom. Antonio VOLPE  
Geom. Giancarlo VINCENTI

### IL PROGETTISTA

Geom. Franco ROCCI  
Geom. Antonio VOLPE

### RESPONSABILE PROCEDIMENTO E DIRIGENTE DI SETTORE

Arch. Isabella QUINTO

## PROGETTO DEFINITIVO

OGGETTO

-STRALCIO PLANIMETRICO - 1:1000  
-PIANTA PIANO TERRA 1:300  
-PIANTA PIANO PRIMO 1:300  
-PIANTA PIANO SECONDO 1:300  
-PIANTA PIANO TERZO 1:300

NOME-FILE    Scala Plot  
                  **1:10**

RIFERIMENTO:  
N° PROG.:

SCALA  
**VARIE**

REV	MODIFICHE	DATA	DISEGNATORE
0	Emissione	Feb. 2011	
1			
2			
3			
4			
5			

TAVOLA

3

ZONA OVEST - CIRC. 4  
SEL "DE FILIPPO"  
VIA FOSSANO n.16

STRALCIO PLANIMETRICO 1:1000

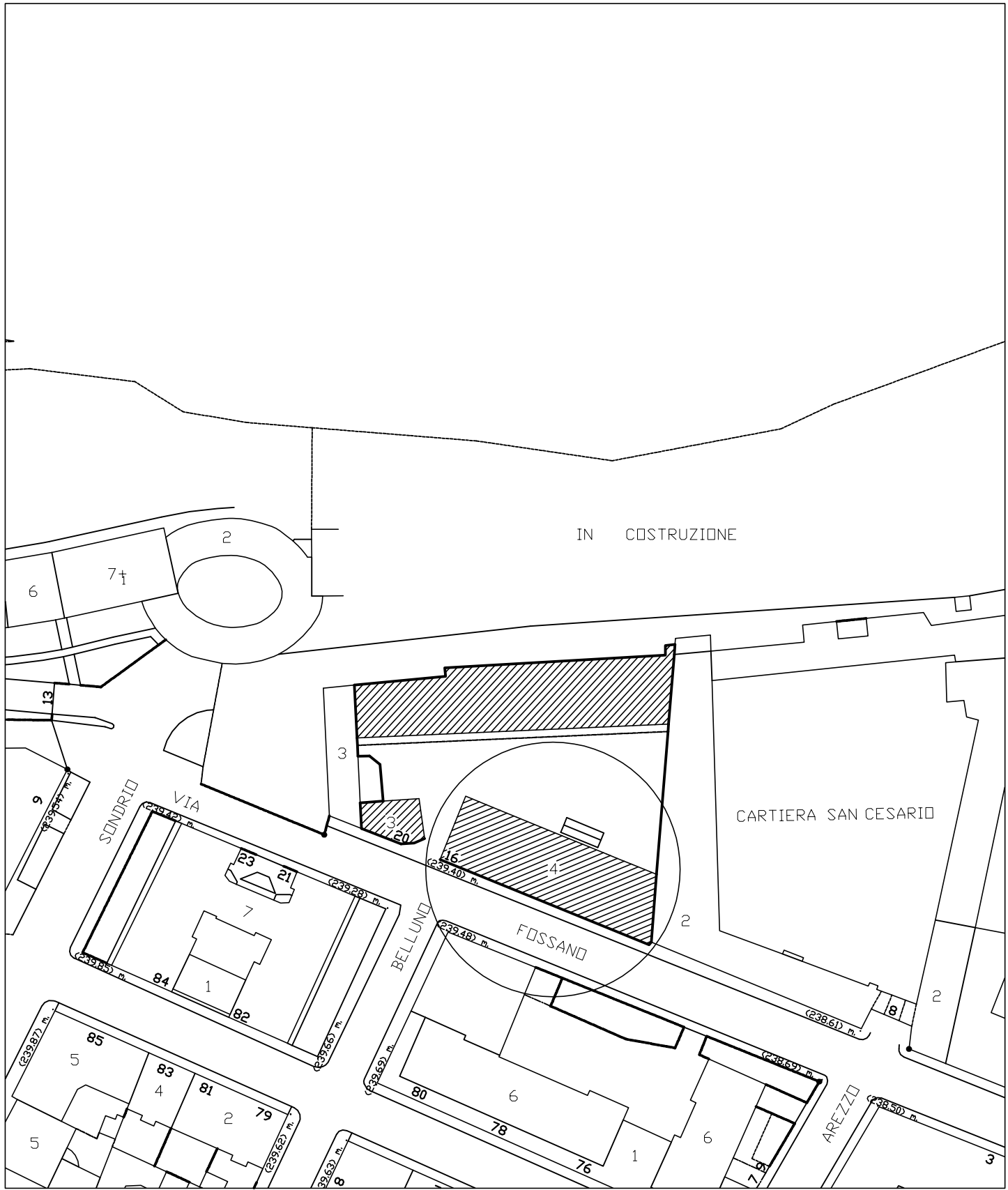

# Particolare ferma vetro

scala 1:20

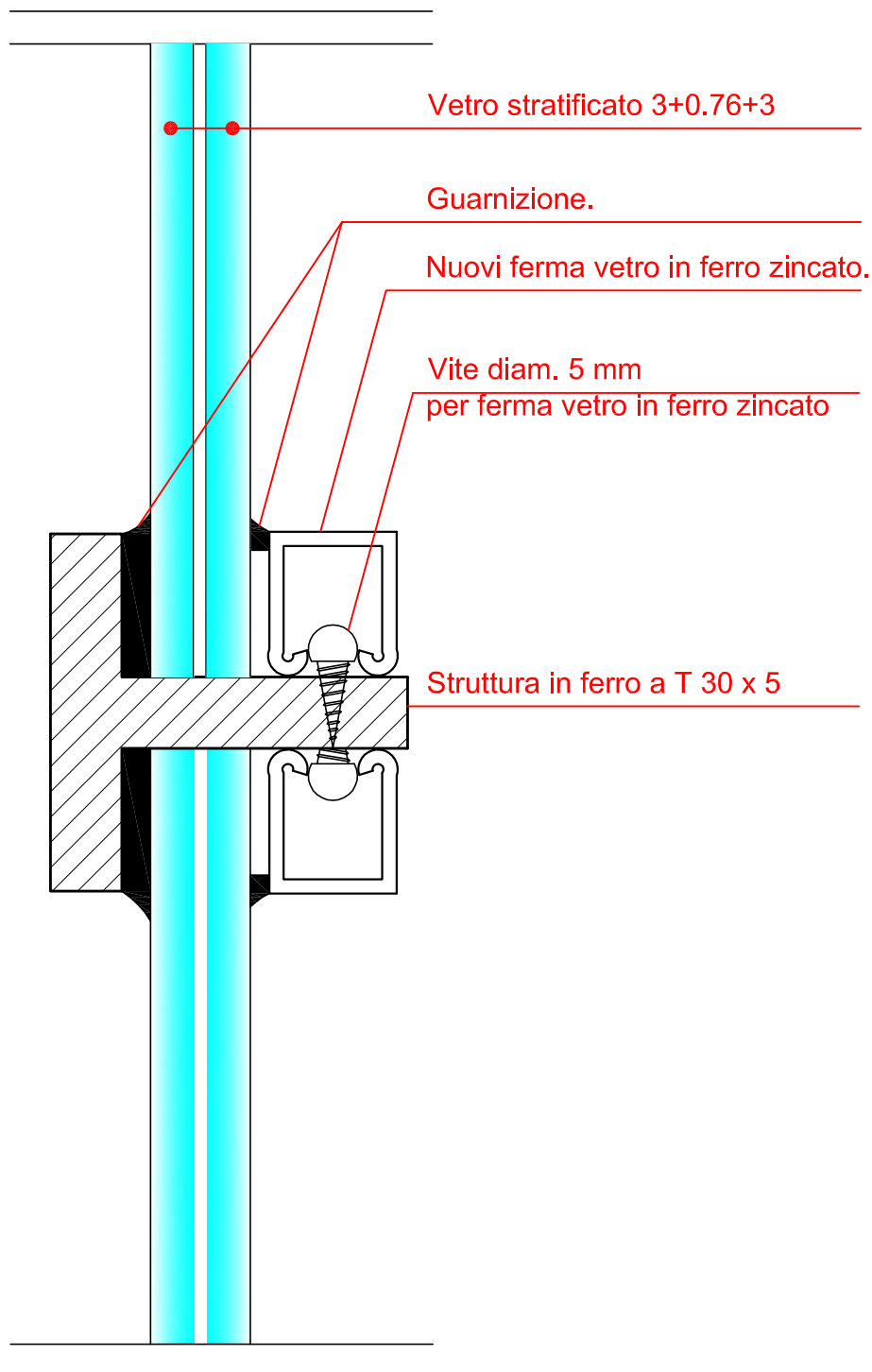

Revisione generale di tutti i serramenti esterni con rimozione vecchi vetri non a norma con cristalli stratificati 3+0.76pvb+3 e nuovi ferma vetro in ferro zincato.

Sostituzione pendini controsoffitto con parziale sostituzione dei pannelli

Realizzazione nuovo serramento in ferro pieno e vetro

Revisione generale di tutti i serramenti esterni con rimozione vecchi vetri non a norma con cristalli stratificati 3+0.76pvb+3 e nuovi ferma vetro in ferro zincato.

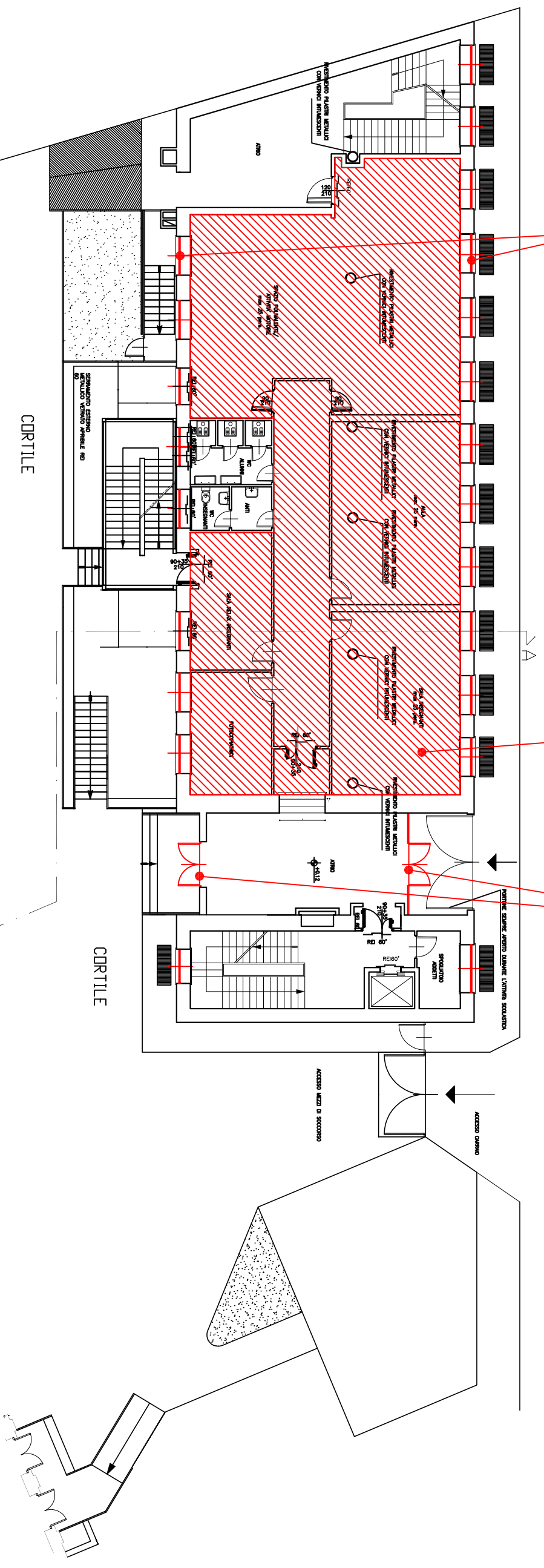

TAV.  
**3**

PROGETTO DEFINITIVO  
ZONA OVEST  
CIRCOSCRIZIONE 4  
SCUOLA ELEMENTARE "De Filippo" - Via Fossano, 16  
PIANTA PIANO PRIMO      Scala 1:200

Revisione generale di tutti i serramenti esterni  
con rimozione vecchi vetri non a norma con  
cristalli stratificati 3+0.76pvb+3 e nuovi ferma  
vetro in ferro zincato.

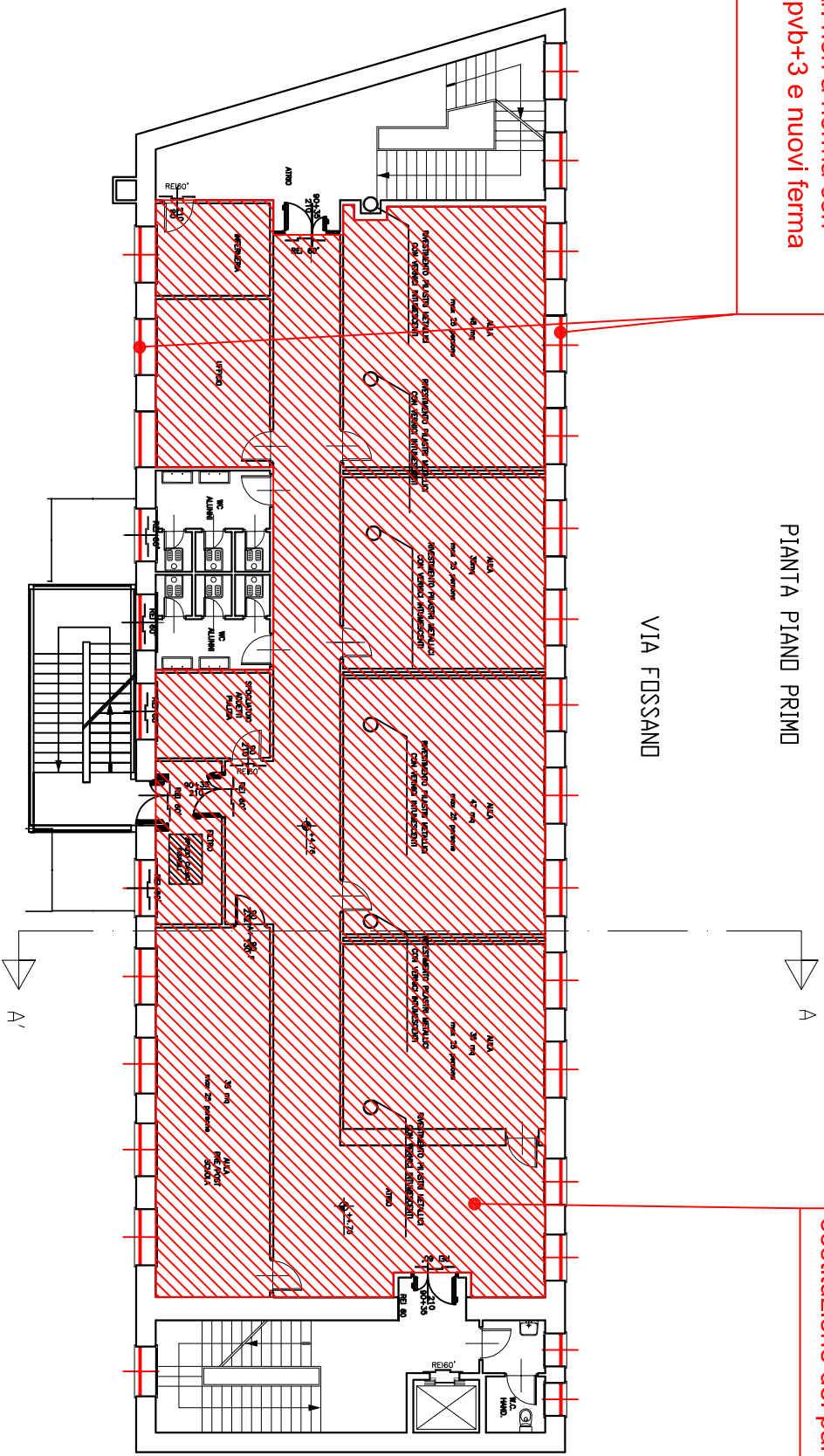

Sostituzione pendini controsoffitto con parziale  
sostituzione dei pannelli



Revisione generale di tutti i serramenti esterni con rimozione vecchi vetri non a norma con cristalli stratificati 3+0.76pvb+3 e nuovi ferma vetro in ferro zincato.

Sostituzione pendini controsoffitto con parziale sostituzione dei pannelli

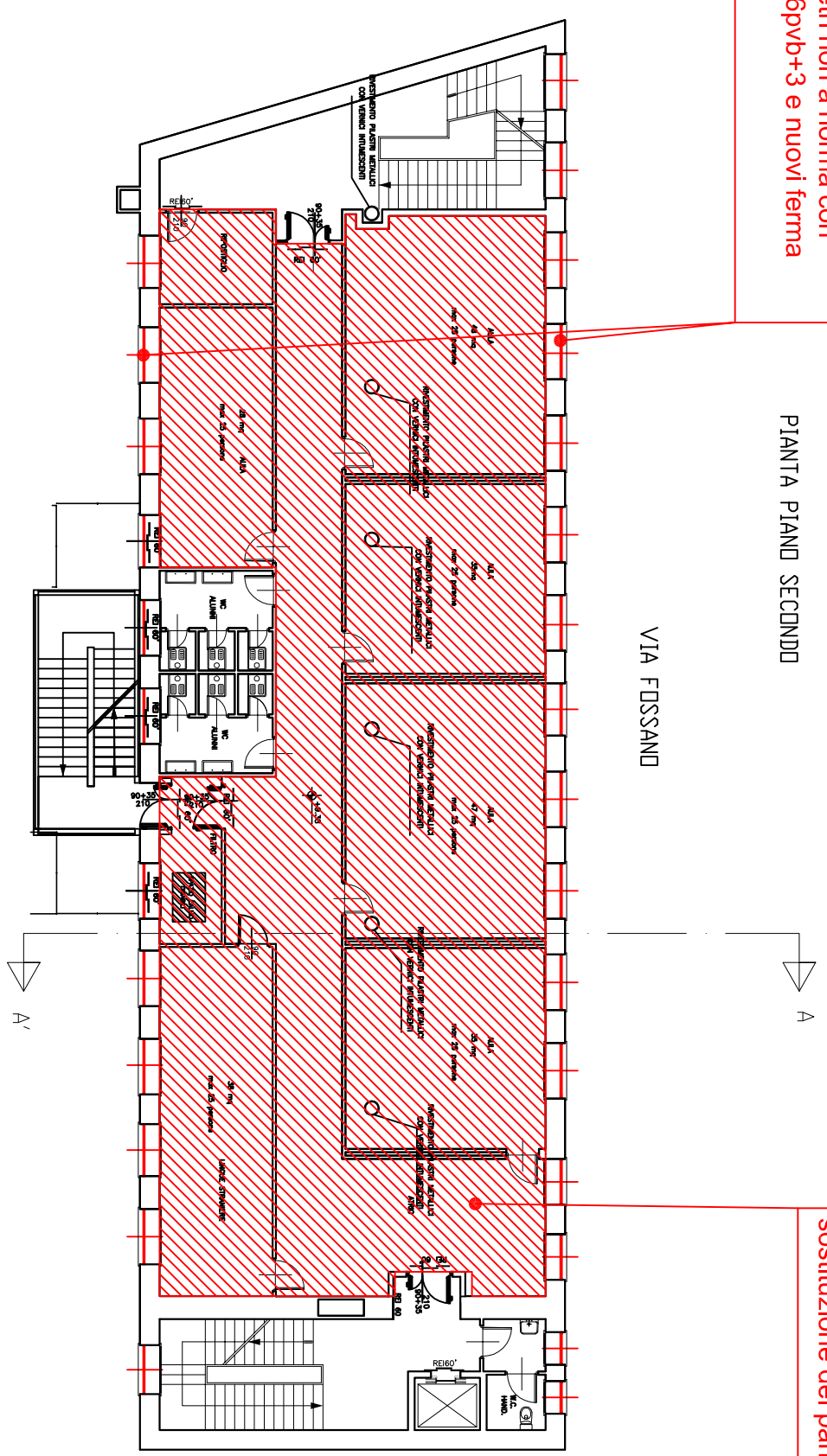

Revisione generale di tutti i serramenti esterni con rimozione vecchi vetri non a norma con cristalli stratificati 3+0.76pvb+3 e nuovi ferma vetro in ferro zincato.

PIANTA PIANO TERZO

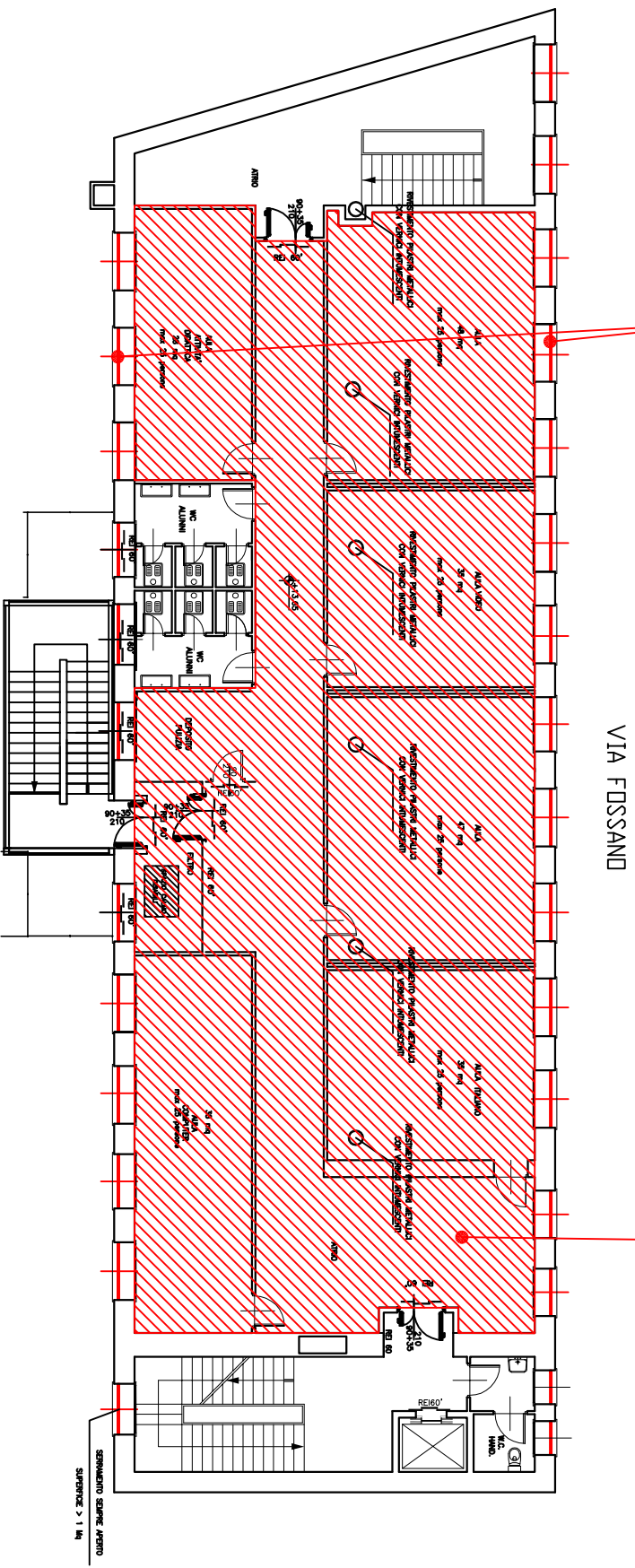

Sostituzione pendini controffitto con parziale sostituzione dei pannelli

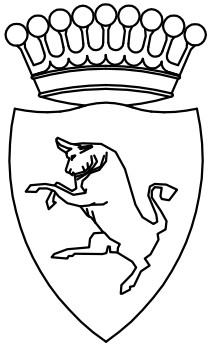

# CITTA' DI TORINO

VICE DIREZIONE SERVIZI TECNICI, AMBIENTE,  
EDILIZIA RESIDENZIALE PUBBLICA E SPORT

-SETTORE EDILIZIA SCOLASTICA-

## SCUOLA ELEMENTARE "PACCHIOTTI"

Via del Carmine n.27

AREA OVEST

- CIRCOSCRIZIONE 1 -

### GRUPPO DI LAVORO

Geom. Antonio VOLPE  
Geom. Giancarlo VINCENTI

### IL PROGETTISTA

Geom. Franco ROCCI  
Geom. Antonio VOLPE

### RESPONSABILE PROCEDIMENTO E DIRIGENTE DI SETTORE

Arch. Isabella QUINTO

## PROGETTO DEFINITIVO

OGGETTO

-STRALCIO PLANIMETRICO - 1:1000  
-PIANTA PIANO TERRA 1:100  
-PIANTA PIANO PRIMO 1:100  
-PIANTA PIANO SECONDO 1:100  
-PIANTA PIANO TERZO 1:100

NOME-FILE    Scala Plot  
**1:10**

RIFERIMENTO:  
N° PROG.:

SCALA  
**VARIE**

REV	MODIFICHE	DATA	DISEGNATORE
0	Emissione	Feb. 2011	
1			
2			
3			
4			
5			

TAVOLA

4

ZONA OVEST - CIRC. 1  
SEL "PACCHIOTTI"  
VIA DEL CARMINE n.27

STRALCIO PLANIMETRICO 1:1000

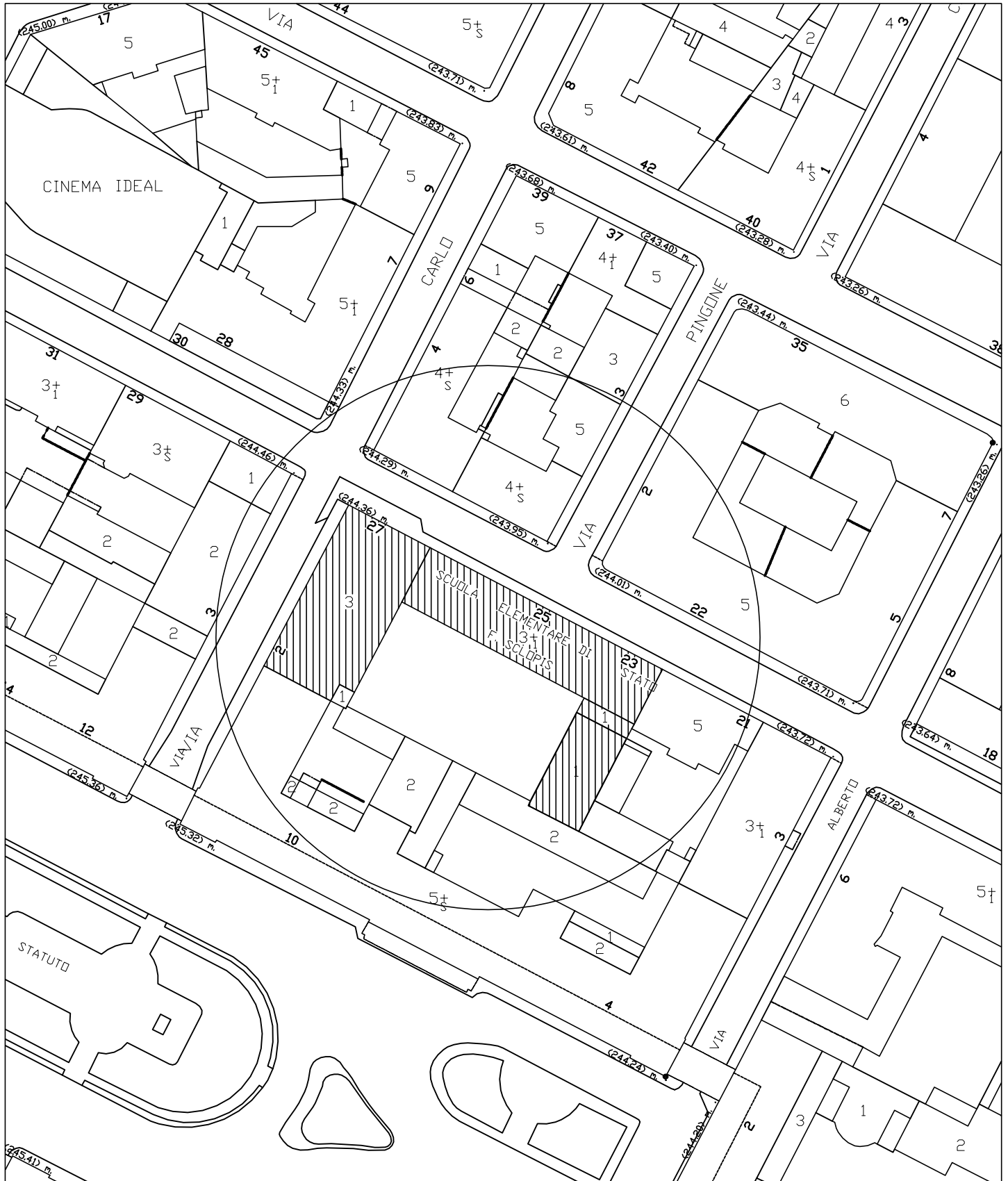

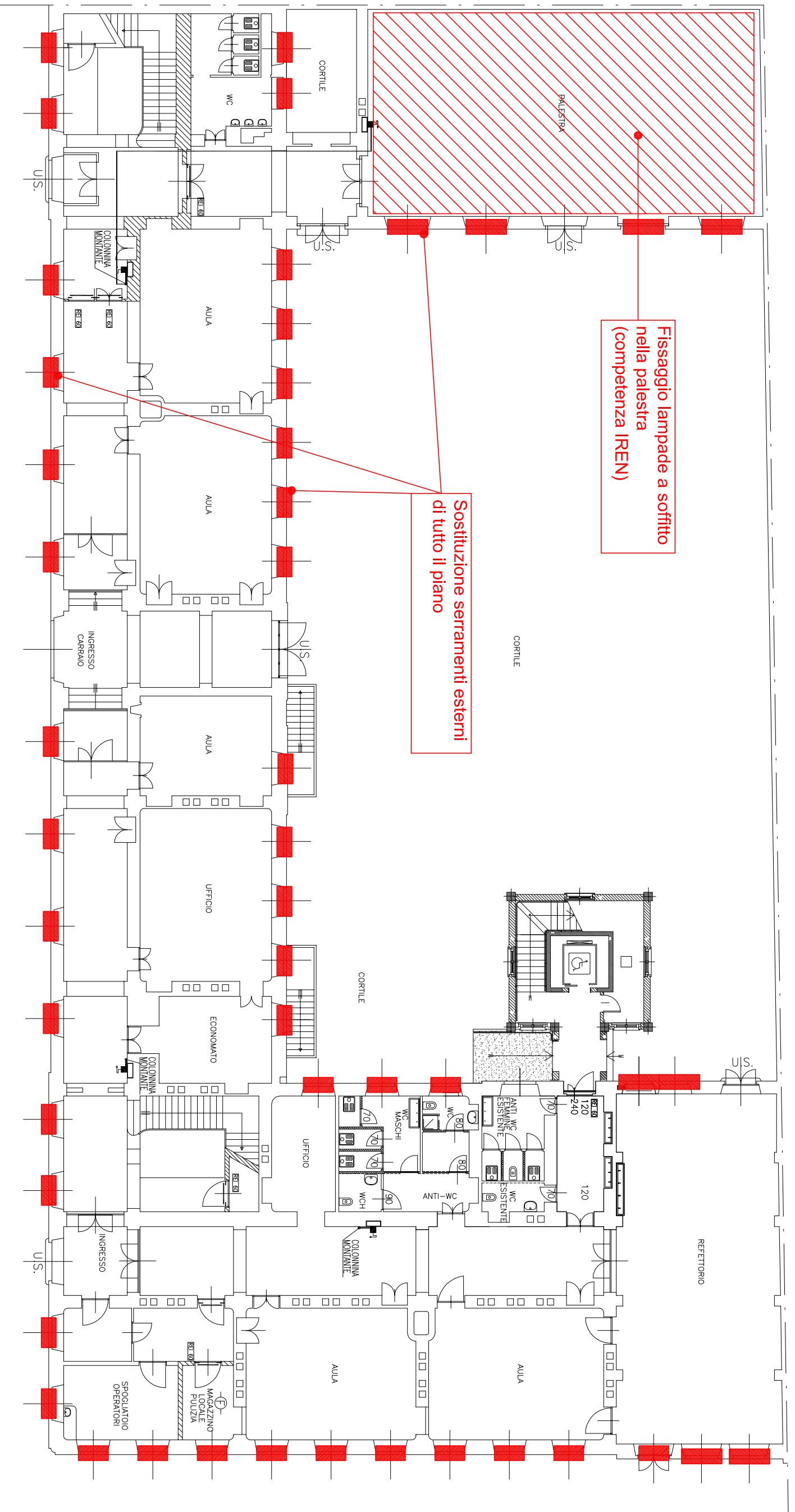

PIANO TERRENO

TAV.  
4

PROGETTO DEFINITIVO  
 ZONA OVEST  
 CIRCOSCRIZIONE 1  
 SCUOLA ELEMENTARE "PACCHIOTTI" - Via Del Carmine, 27  
 Pianta Piano Terra  
 Scala 1:200

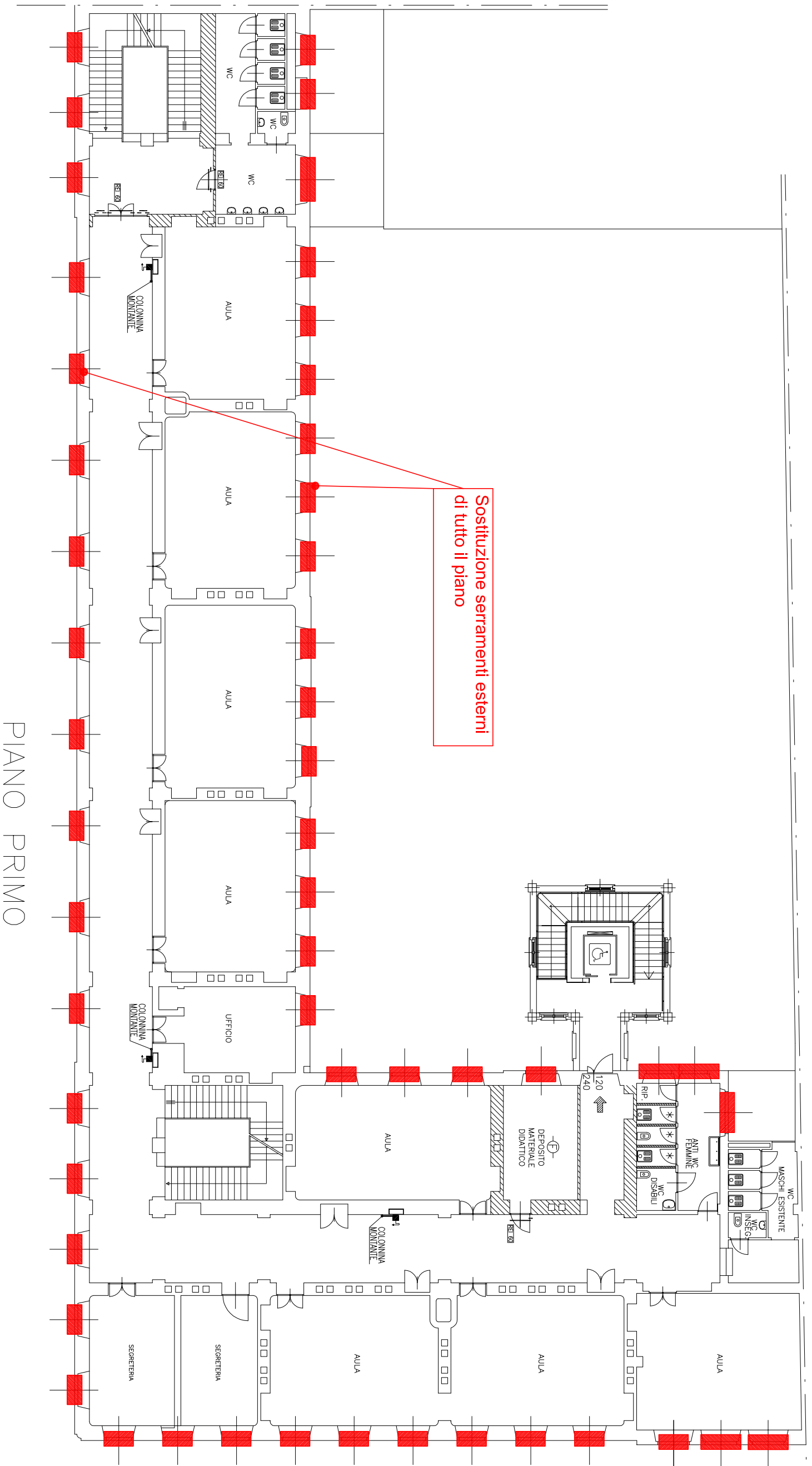

PIANO PRIMO

PIANO SECONDO

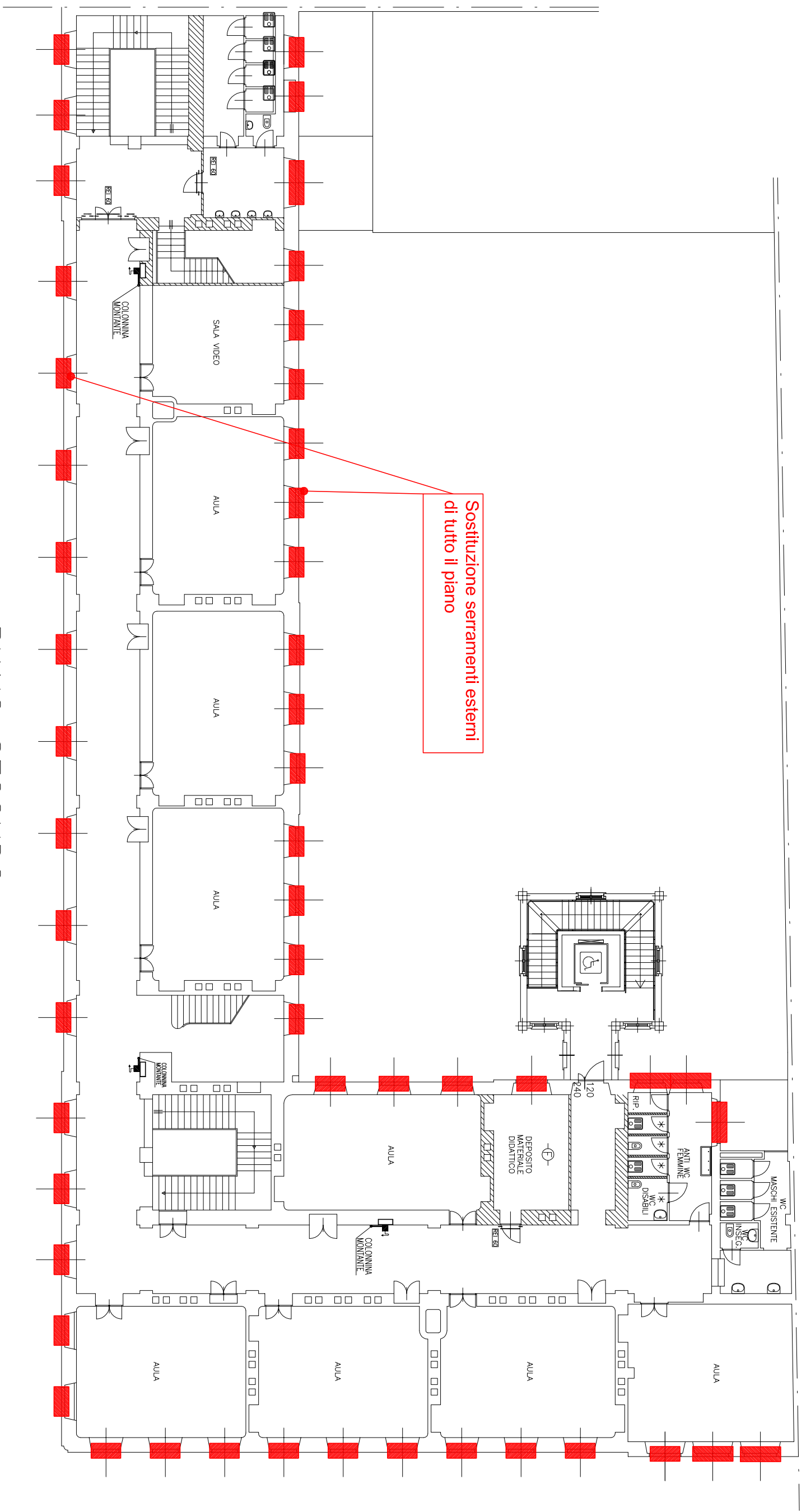

Sostituzione serramenti esterni di tutto il piano

TAV.  
**4**

**PROGETTO DEFINITIVO**  
ZONA OVEST  
CIRCOSCRIZIONE 1  
SCUOLA ELEMENTARE "PACCHIOTTI" - Via Del Carmine, 27  
PIANTA PIANO TERZO  
Scala 1:200

Integrazione pendini  
dei controsoffitti previa  
verifica in tutto il piano

Sostituzione serramenti esterni  
di tutto il piano

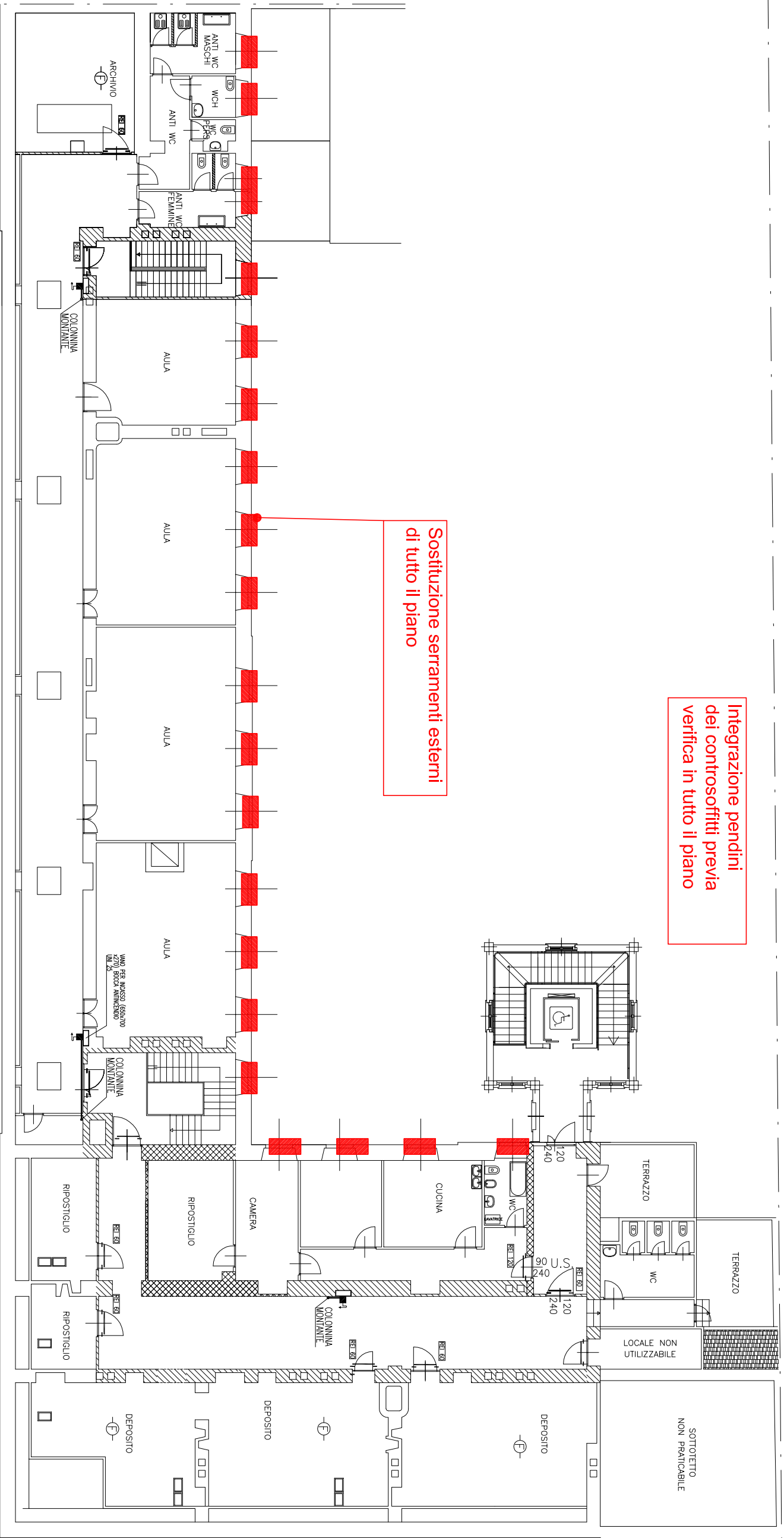

PIANO TERZO



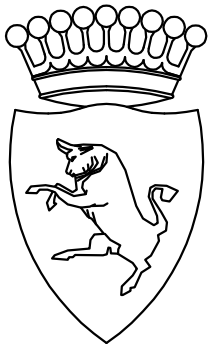

# CITTA' DI TORINO

VICE DIREZIONE SERVIZI TECNICI, AMBIENTE,  
EDILIZIA RESIDENZIALE PUBBLICA E SPORT

-SETTORE EDILIZIA SCOLASTICA-

## SCUOLA ELEMENTARE

### "RICARDI DI NETRO"

Via Valfre' n.8

AREA OVEST

- CIRCOSCRIZIONE 1 -

#### GRUPPO DI LAVORO

Geom. Antonio VOLPE  
Geom. Giancarlo VINCENTI

#### IL PROGETTISTA

Geom. Franco ROCCI  
Geom. Antonio VOLPE

RESPONSABILE PROCEDIMENTO  
E DIRIGENTE DI SETTORE

Arch. Isabella QUINTO

## PROGETTO DEFINITIVO

OGGETTO

-STRALCIO PLANIMETRICO scala 1:1000  
-PIANTA PIANO TERRA scala 1:300  
-PROSPETTI scala 1:100

NOME-FILE    Scala Plot  
                  **1:10**

RIFERIMENTO:  
N° PROG.:

SCALA  
**VARIE**

REV	MODIFICHE	DATA	DISEGNATORE
0	Emissione	Feb. 2011	
1			
2			
3			
4			
5			

TAVOLA  
**5**

ZONA OVEST - CIRC. 1  
SEL "RICARDI DI NETRO"  
VIA VALFRE' n.8

STRALCIO PLANIMETRICO 1:1000

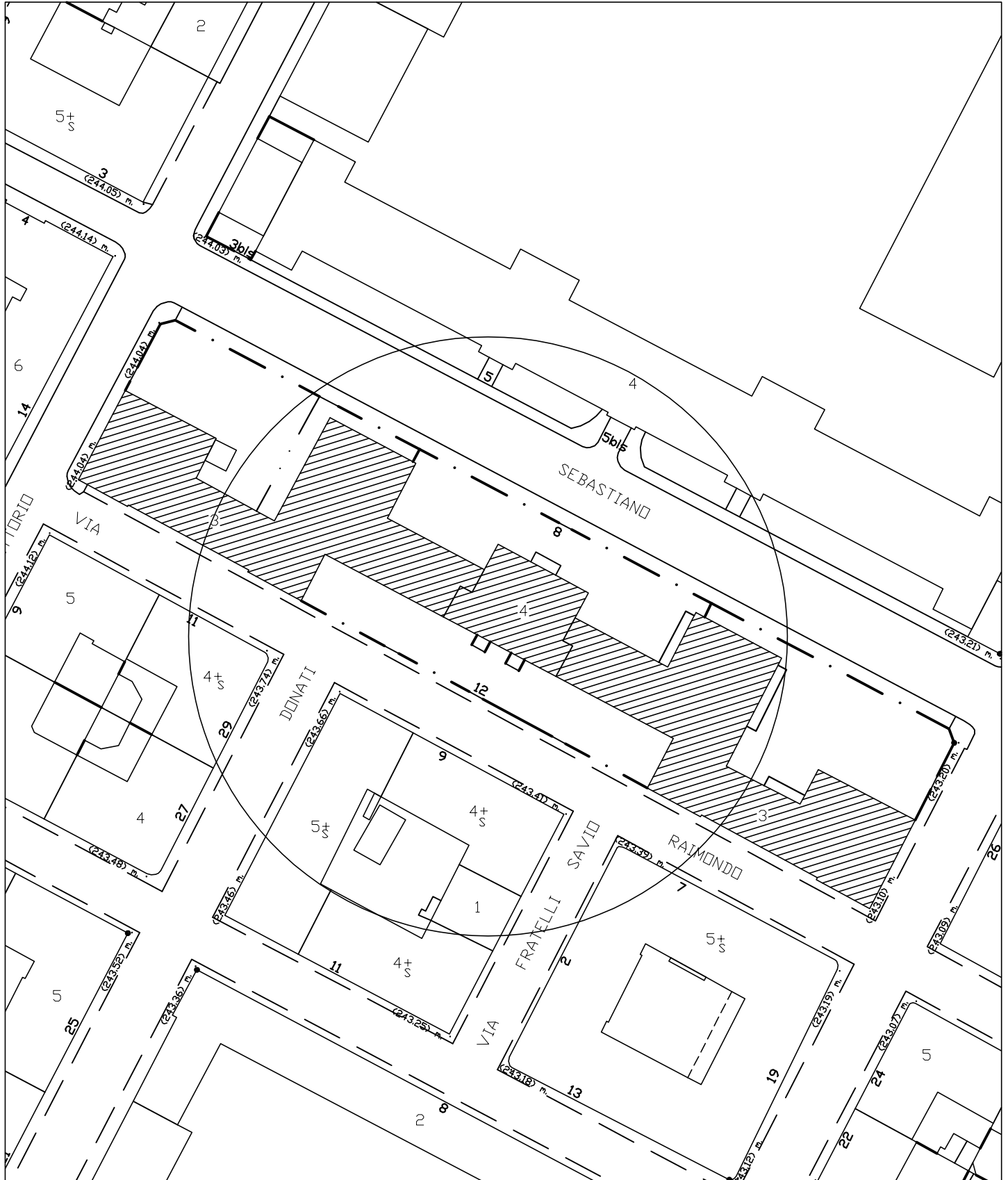

Sostituzione serramenti esterni

Ripristino intonaco copertura ingresso

Sostituzione controsoffitto pesante

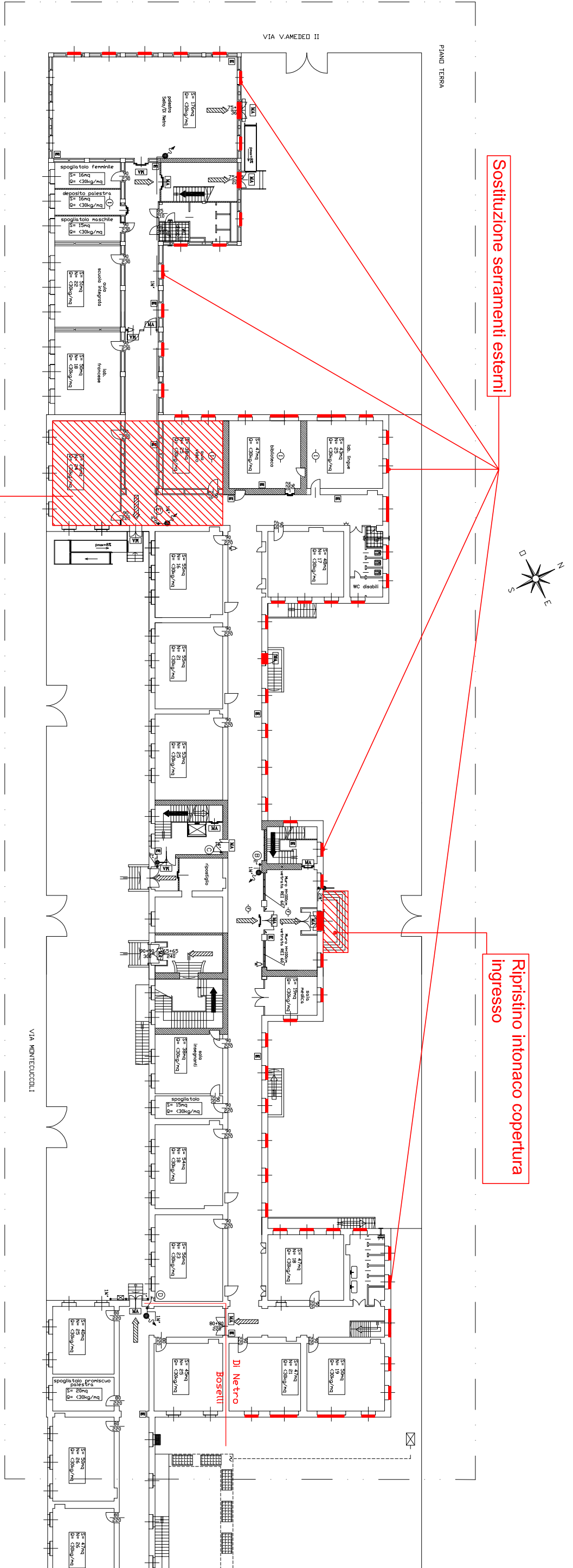

PROSPETTO 1:100  
VIA VITTORIO AMEDEO II

TAV.  
5

PROGETTO DEFINITIVO  
ZONA OVEST  
CIRCOSCRIZIONE 1  
SCUOLA ELEMENTARE "RICCARDI DI NETRO", Via Valfre', 8  
PROSPETTO 1 Scala 1:100

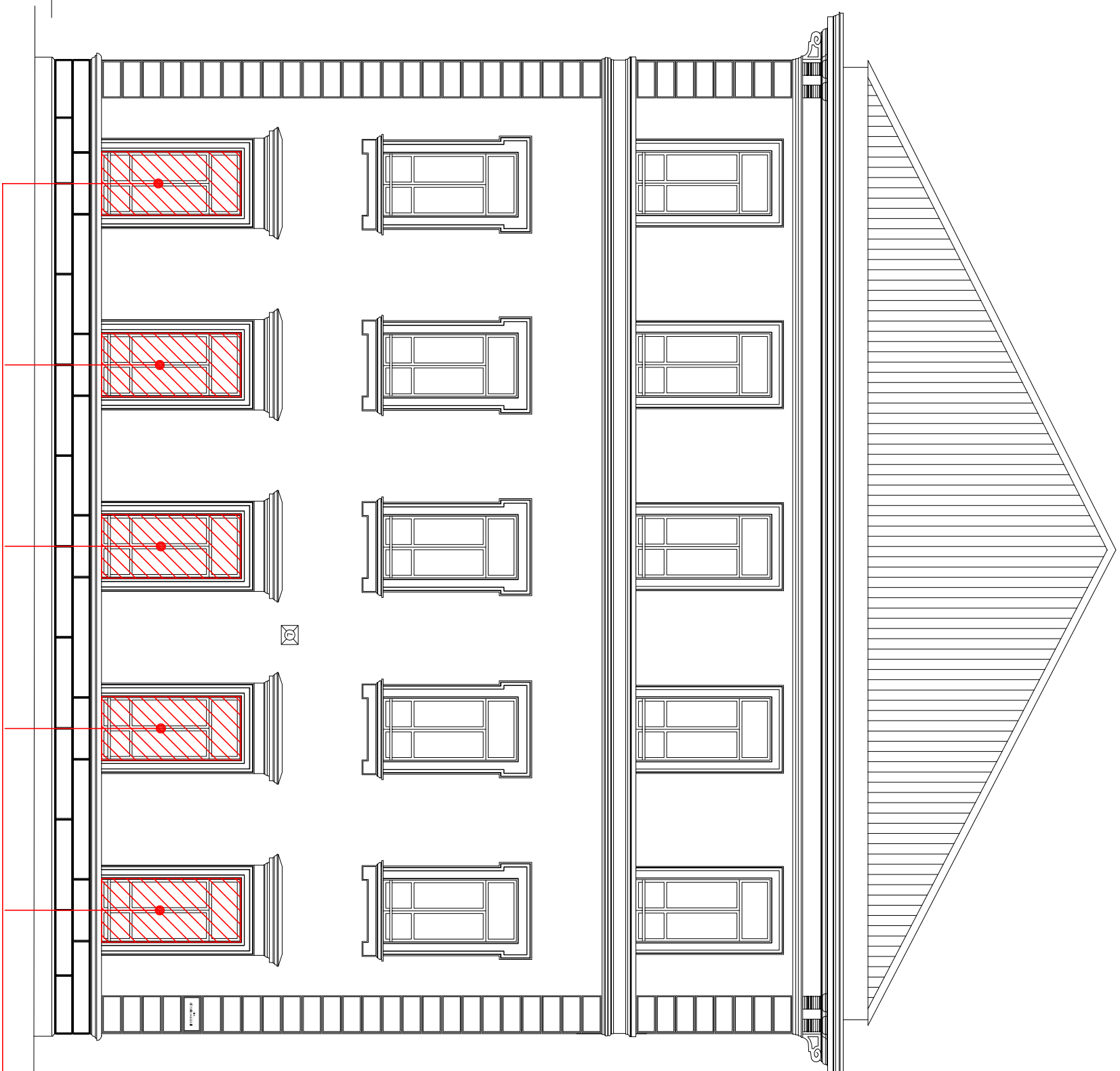

Sostituzione serramenti esterni

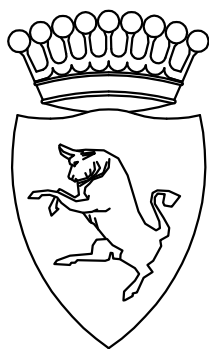

# CITTA' DI TORINO

VICE DIREZIONE SERVIZI TECNICI, AMBIENTE,  
EDILIZIA RESIDENZIALE PUBBLICA E SPORT

-SETTORE EDILIZIA SCOLASTICA-

## SCUOLA MEDIA "Meucci"

Via Ottavio REVEL n.8

AREA OVEST

- CIRCOSCRIZIONE 1 -

### GRUPPO DI LAVORO

Geom. Antonio VOLPE  
Geom. Giancarlo VINCENTI

### IL PROGETTISTA

Geom. Franco ROCCI  
Geom. Antonio VOLPE

### RESPONSABILE PROCEDIMENTO E DIRIGENTE DI SETTORE

Arch. Isabella QUINTO

## PROGETTO DEFINITIVO

OGGETTO

-STRALCIO PLANIMETRICO scala 1:1000  
-PIANTE scala 1:200

NOME-FILE  
Scala Plot  
**1:10**

RIFERIMENTO:  
N° PROG.:

SCALA  
**VARIE**

REV	MODIFICHE	DATA	DISEGNATORE
0	Emissione	Feb. 2011	
1			
2			
3			
4			
5			

TAVOLA

6

ZONA OVEST - CIRC. 1  
SMI "Meucci"  
Via Ottavio REVEL n.8

STRALCIO PLANIMETRICO 1:1000

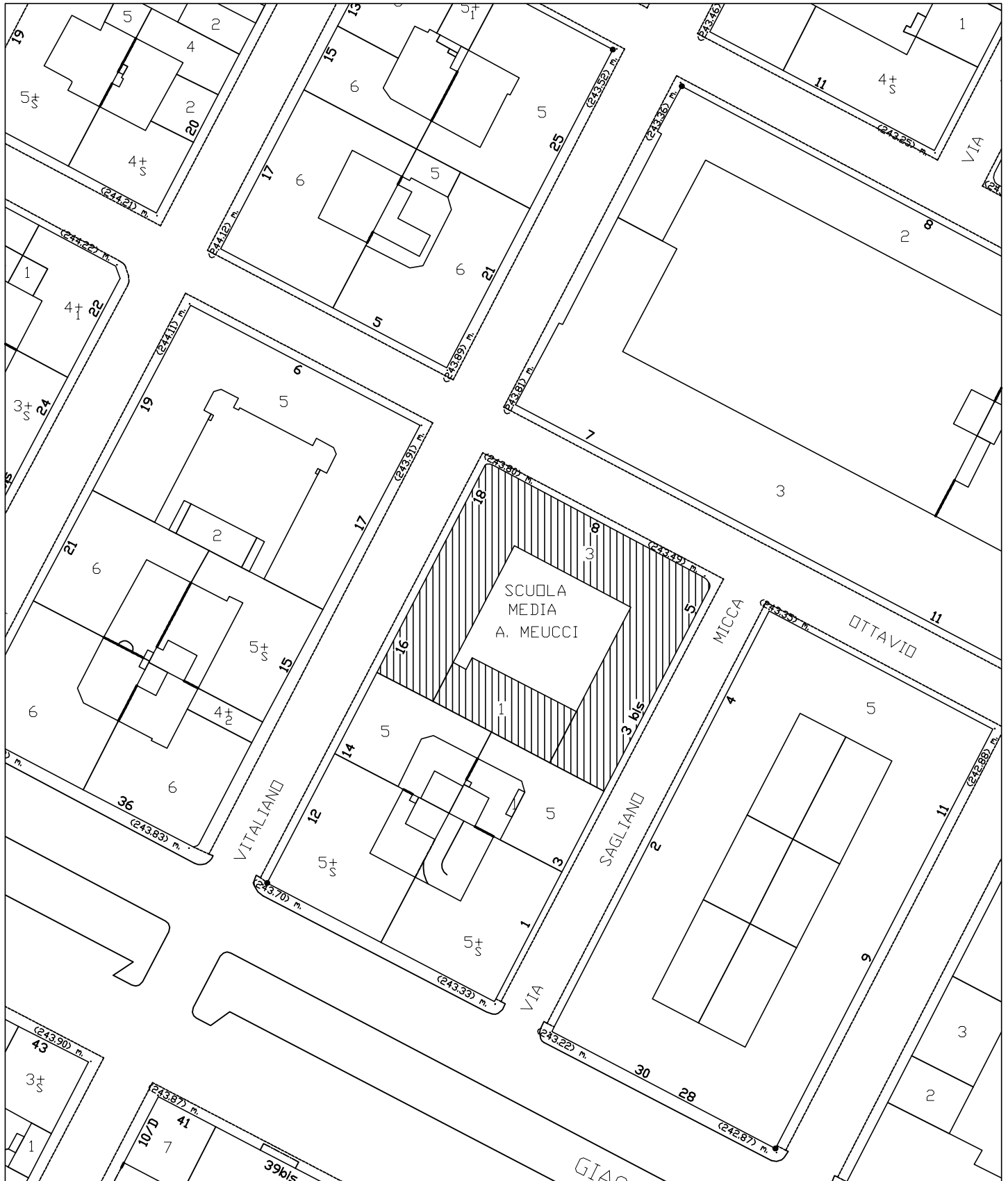

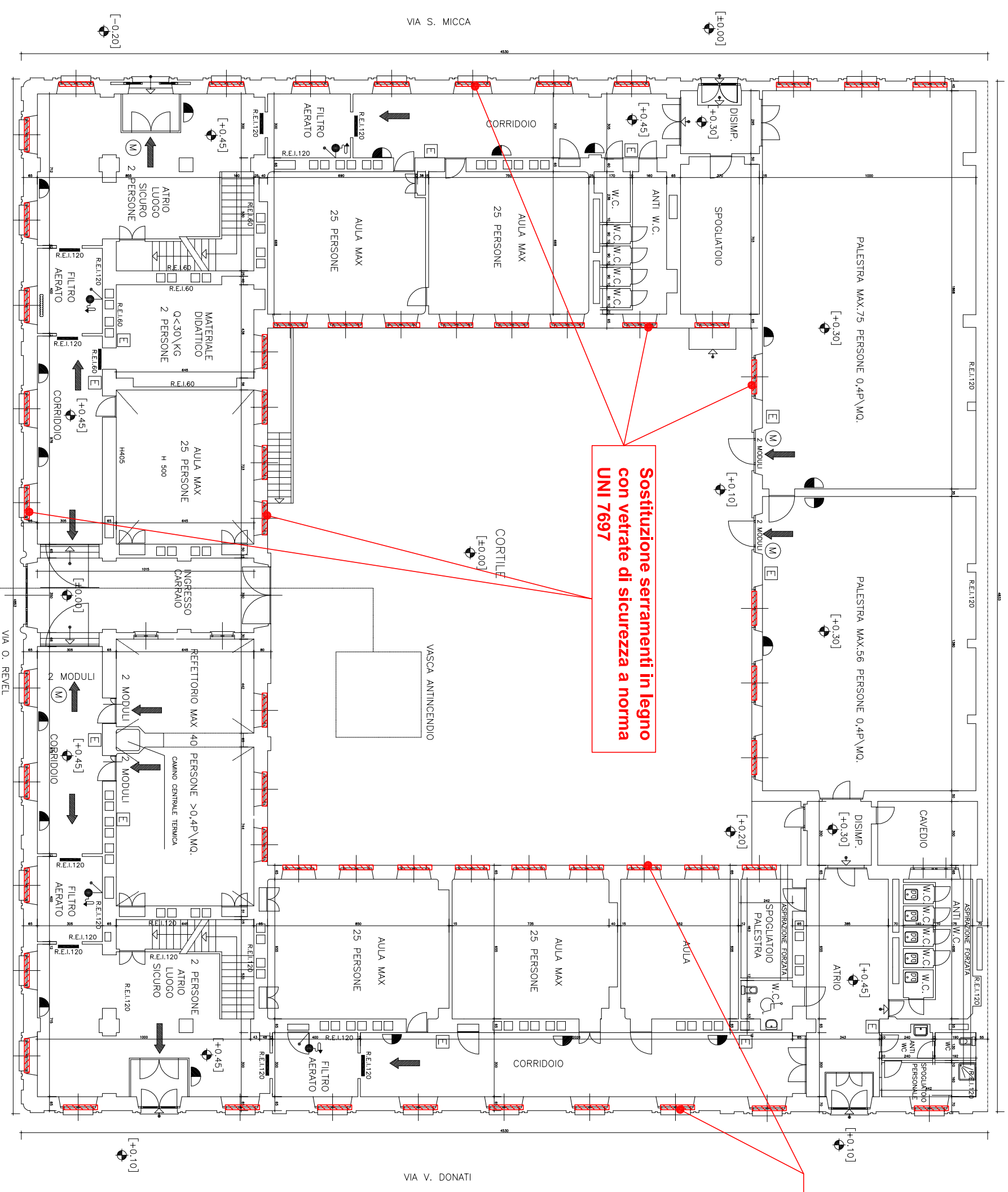

**Sostituzione serramenti in legno  
con vetrate di sicurezza a norma  
UNI 7697**

**Sostituzione serramenti in legno  
con vetrate di sicurezza a norma  
UNI 7697**

TAV.  
**6**

PROGETTO DEFINITIVO  
ZONA OVEST  
CIRCOSCRIZIONE 1  
SCUOLA MEDIA "MEUCCI" Via Ottavio REVEL n. 8  
PIANTA PIANO PRIMO      Scala 1:200

VIA S. MICCA

VIA V. DONATI

**Sostituzione serramenti in legno  
con vetrate di sicurezza a norma  
UNI 7697**

**Sostituzione serramenti in legno  
con vetrate di sicurezza a norma  
UNI 7697**

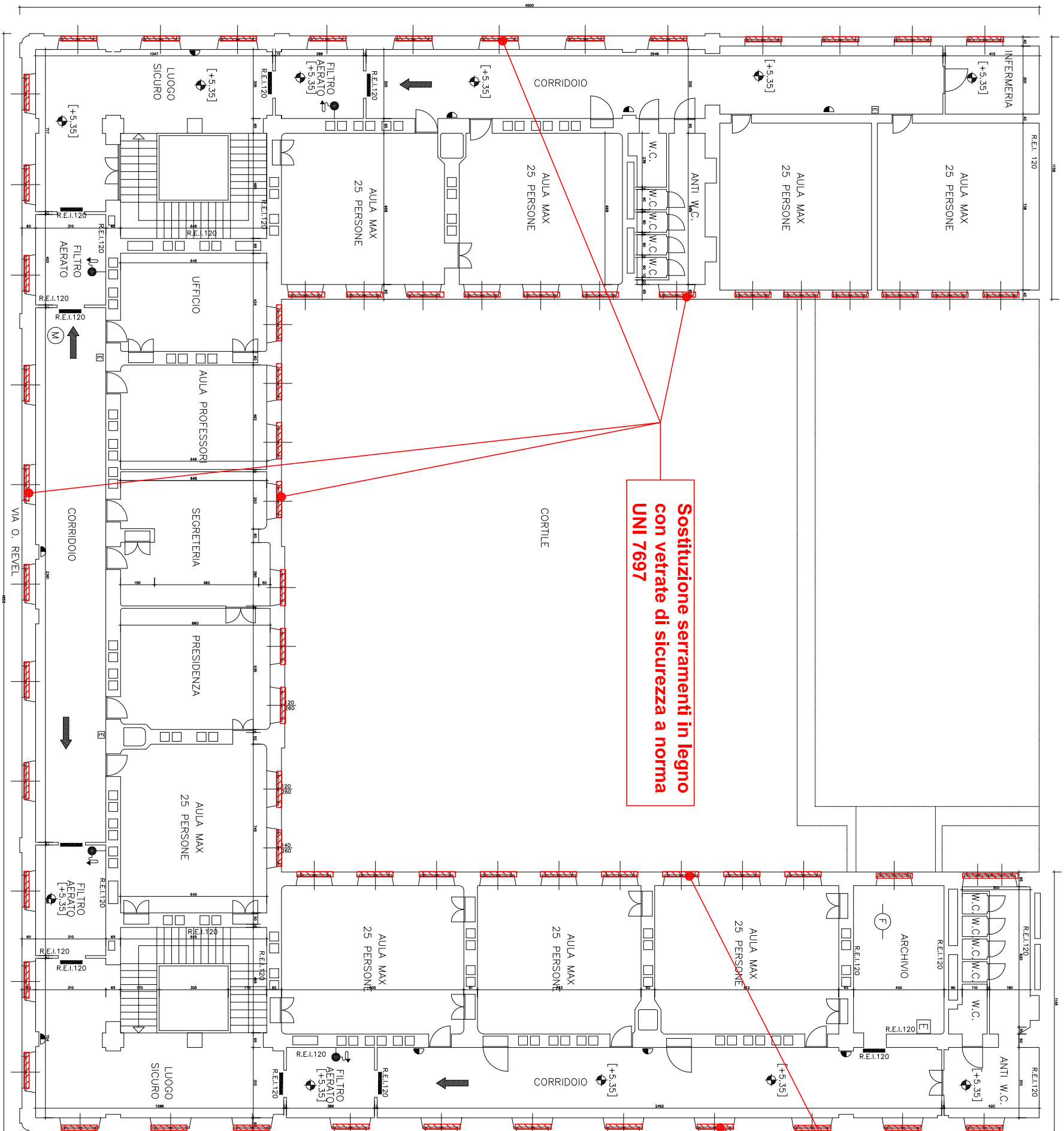



TAV.  
**6**

PROGETTO DEFINITIVO  
ZONA OVEST  
CIRCOSCRIZIONE 1  
SCUOLA MEDIA "MEUCCI" Via Ottavio REVEL n. 8  
PIANTA PIANO SECONDO  
Scala 1:200

VIA S. MICCA

VIA V. DONATI

**Sostituzione serramenti in legno  
con vetrate di sicurezza a norma  
UNI 7697**

**Sostituzione serramenti in legno  
con vetrate di sicurezza a norma  
UNI 7697**

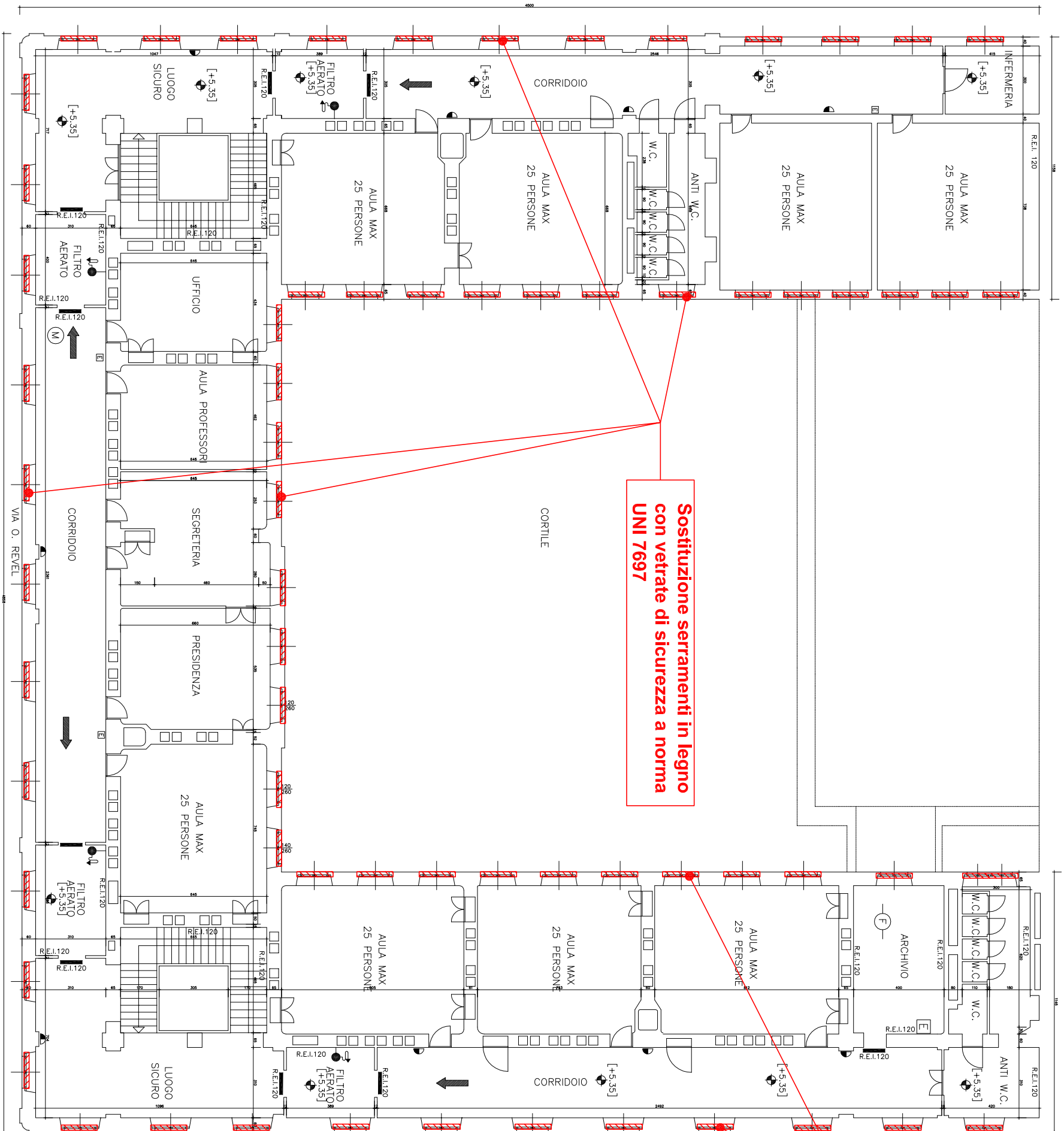

**PARTICOLARE IN SEZIONE DI SERRAMENTO TIPO  
CON RIMOZIONE COMPLETA TELAIO FISSO ESISTENTE**

scala 1:2

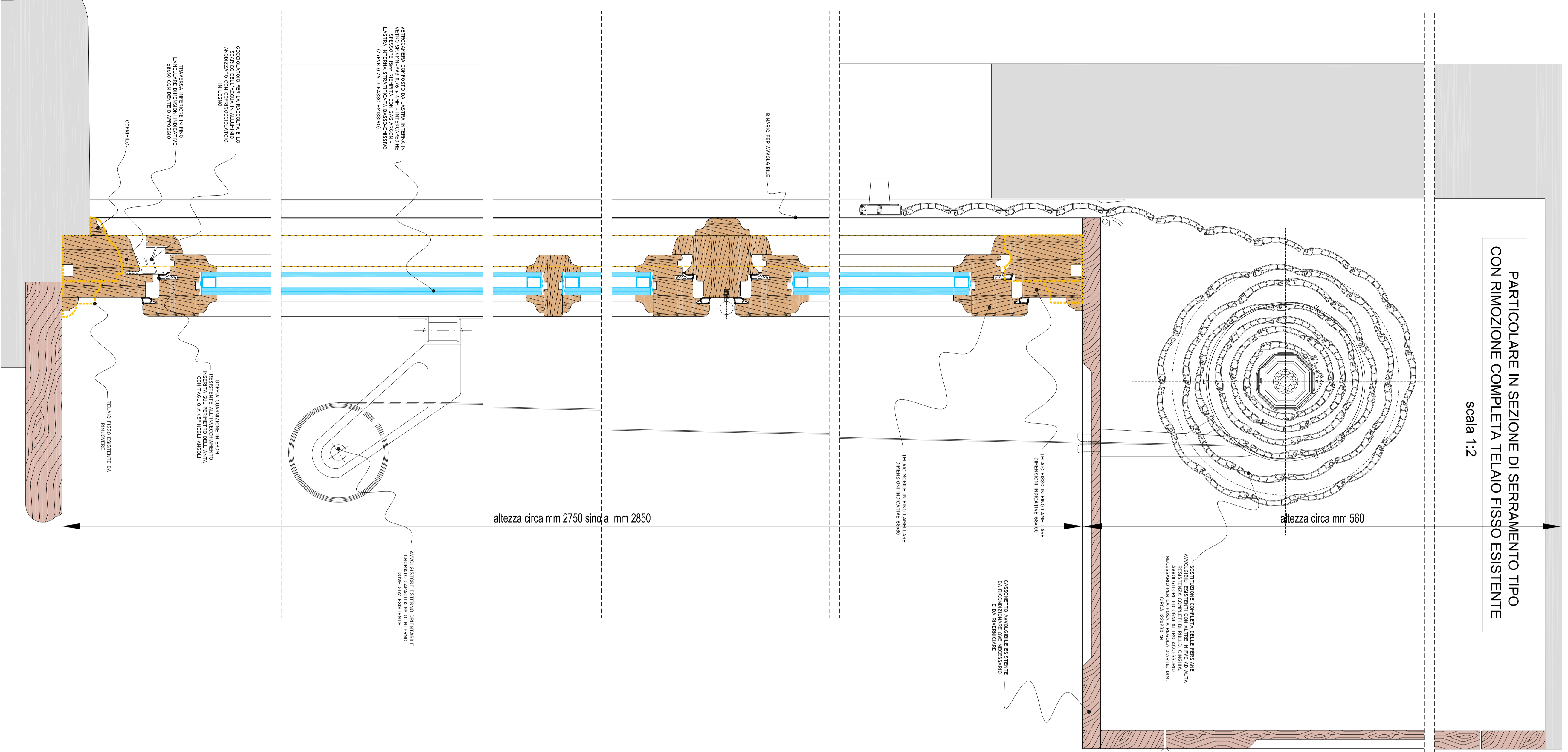

**PARTICOLARE IN Pianta DI SERRAMENTO TIPO  
CON RIMOZIONE COMPLETA TELAIO FISSO ESISTENTE**

scala 1:2

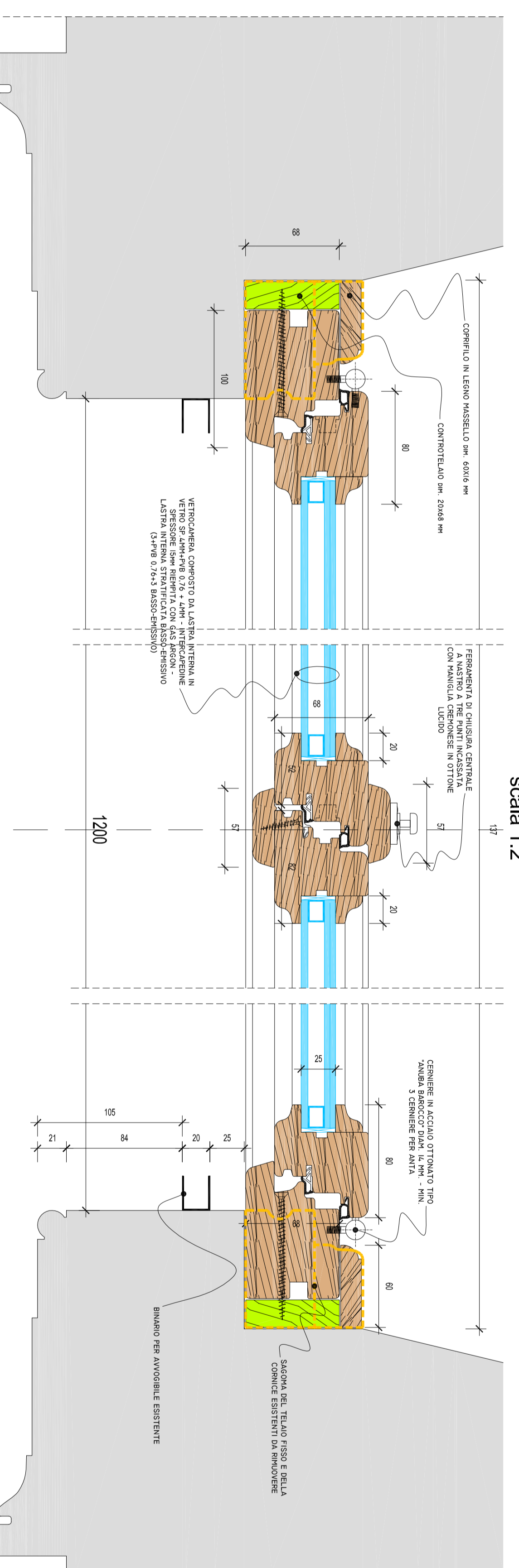

**PROSPETTO E SEZIONE SERRAMENTO TIPO - scala 1:10**

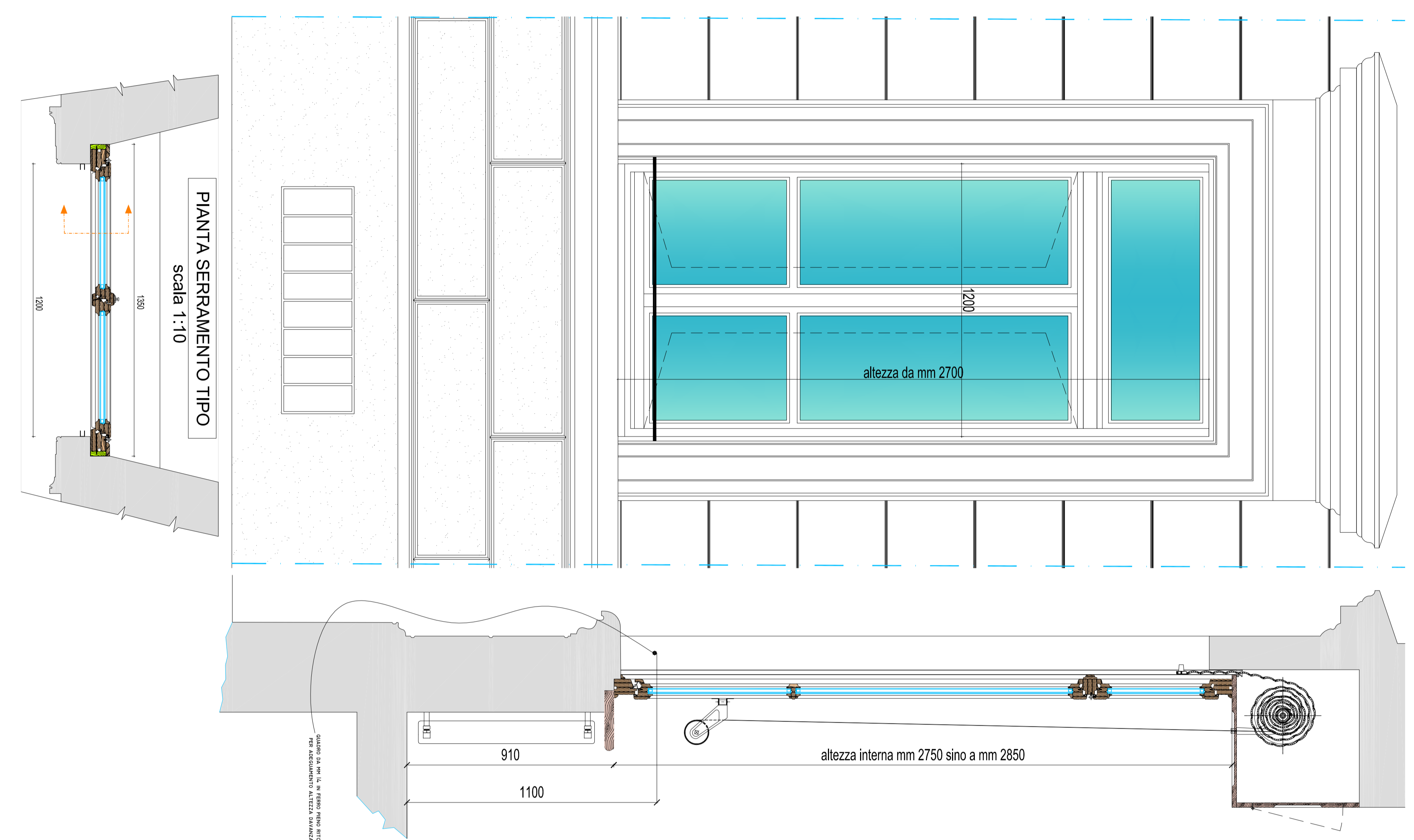

**PROSPETTO E SEZIONE PORTA FINESTRA - scala 1:10**

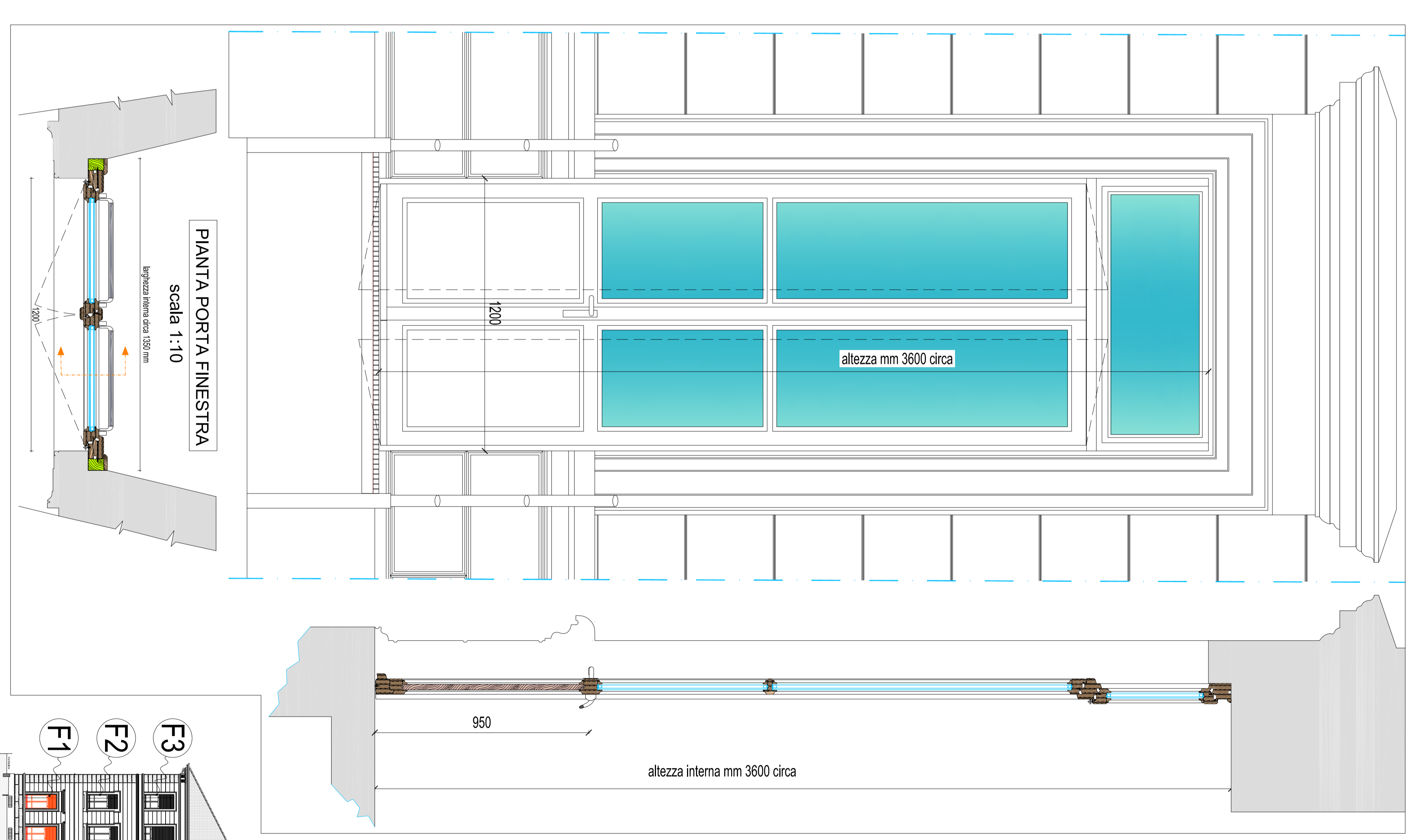

**PARTICOLARE IN Pianta E SEZIONE SOLUZIONE ALTERNATIVA  
CON MANTENIMENTO TELAIO FISSO ESISTENTE - scala 1:2**

(con sostituzione della porta in caso di intervento sul telaio fisso esistente)

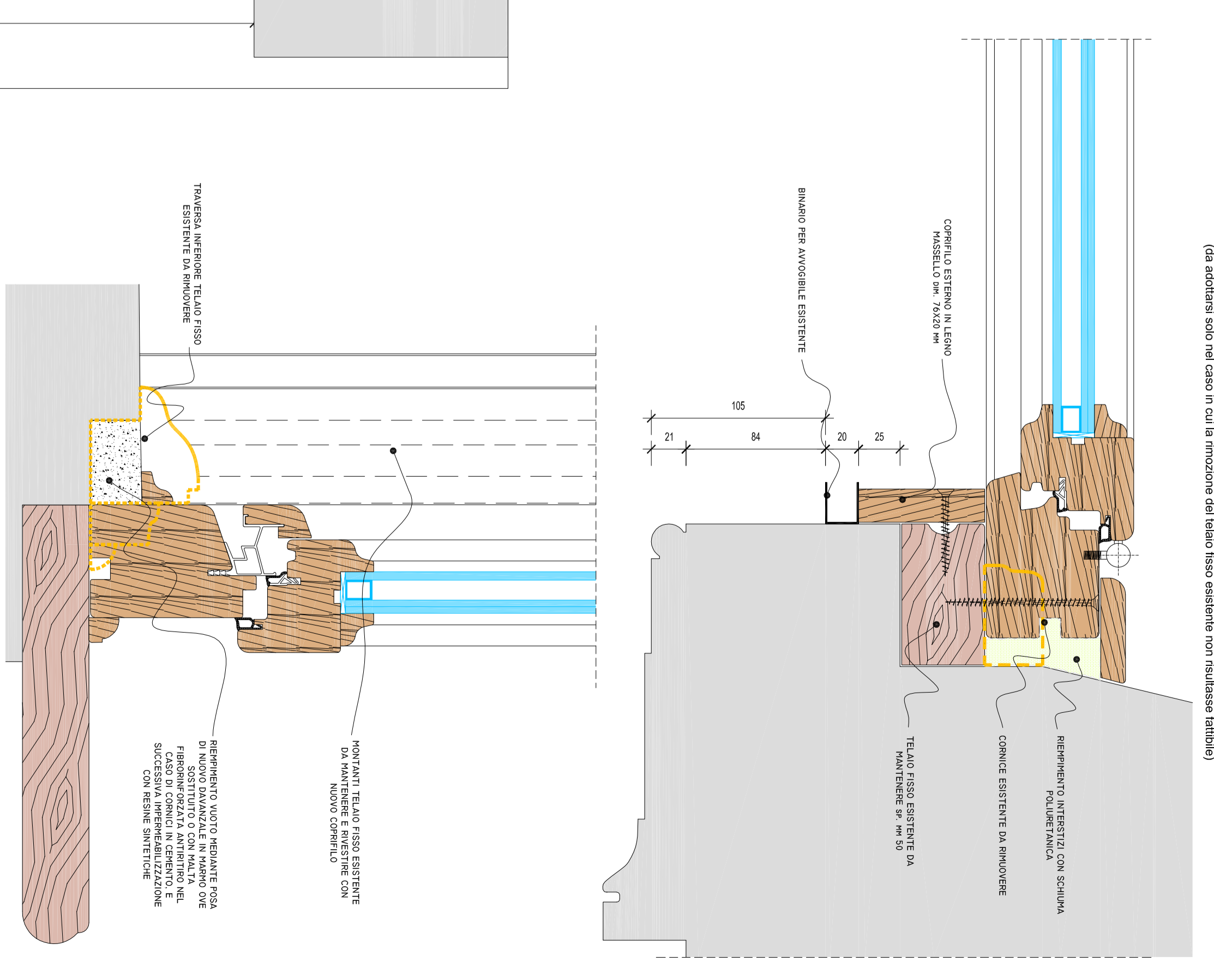

**CITTA' DI TORINO**  
VIA DIREZIONE SERVIZI TECNICI AMBIENTE,  
EDILIZIA RESISTENZIALE PUBBLICA E SPORT  
-SETTORE EDILIZIA SCOLASTICA-

**SCUOLA ELEMENTARE  
"RICCARDI DI NETTRO"**  
Via  
MBA OLIVIERI 8  
- CIRCOSCRIZIONE 1 -

**GRUPPO DI LAVORO**  
IL PROGETTISTA  
Geom. ANTONIO VULPE  
Geom. ANTONIO VULPE  
Geom. ANTONIO VULPE  
RESPONSABILE PROCEDIMENTO  
E SOSTENITORE DI SERVIZIO Arch. Isabella QUINIO

**PROGETTO DEFINITIVO**  
-TAVOLA SERRAMENTI  
AUTORE  
DATA  
SCALE  
TAVOLA  
5

**ABACO SERRAMENTI ESTERNI**

P.T.	n°	63	P.T.	n°	4
TORRE	n°	63	TORRE	n°	4

1. VERIFICARE TUTTE LE MISURE IN OPERA PRIMA DI PROCEDERE ALLA CAMBIOVERAZIONE DEI SERRAMENTI

