



CITTA' DI TORINO  
VICE DIREZIONE GENERALE INGEGNERIA  
DIREZIONE SERVIZI TECNICI PER L'EDILIZIA PUBBLICA  
SERVIZIO EDILIZIA PER LA CULTURA  
SERVIZIO EDILIZIA PER IL SOCIALE



## ENERGY CENTER

**CITTA' DI TORINO**  
Responsabile del procedimento:  
Progettista:  
Condirettore Tecnico del Progetto:  
Indirizzo e supporto tecnico per l'integrazione  
dei sistemi energetici e la innovazione tecnologica:  
Progettista degli impianti tecnologici:  
Progettista delle opere strutturali:  
Supporto tecnico per la verifica della terra e ricerca di scorie:  
Supporto tecnico per la verifica della qualità ambientale:  
Progettista della Sicurezza:  
Collaboratori Progettazione Opere Edili e Architettoniche:  
Collaboratori Progettazione Impianti Tecnologici:  
Collaboratori Progettazione Opere Strutturali:  
Professionisti Esperti Supporto Tecnico al Progetto:  
**POLITECNICO DI TORINO**  
Servizio Edilizia e Dipartimento di Energia:

**PROGETTO DEFINITIVO**  
Istanza di valutazione del progetto art. 3 D.M. 07/08/2012  
**INDIVIDUAZIONE ATTIVITA'**  
**PIANO AMMEZZATO PIANO PRIMO**  
**PIANO SECONDO PIANO TERZO PIANO COPERTURA**  
PROGETTO N. 151  
L. 15/03/2011  
MAYOZ 2011  
Scale: 1:1  
1:200  
**F03**  
ELABORATO

- LEGENDA**
- Area 1. Unific: attività 71.2, B di cui al d.P.R. 1 agosto 2011 n. 151
  - Area 2. Pubbico spettacolo: attività 65, 1, B di cui al d.P.R. 1 agosto 2011 n. 151
  - Area 3. Automesse: attività 75.2, B di cui al d.P.R. 1 agosto 2011 n. 151

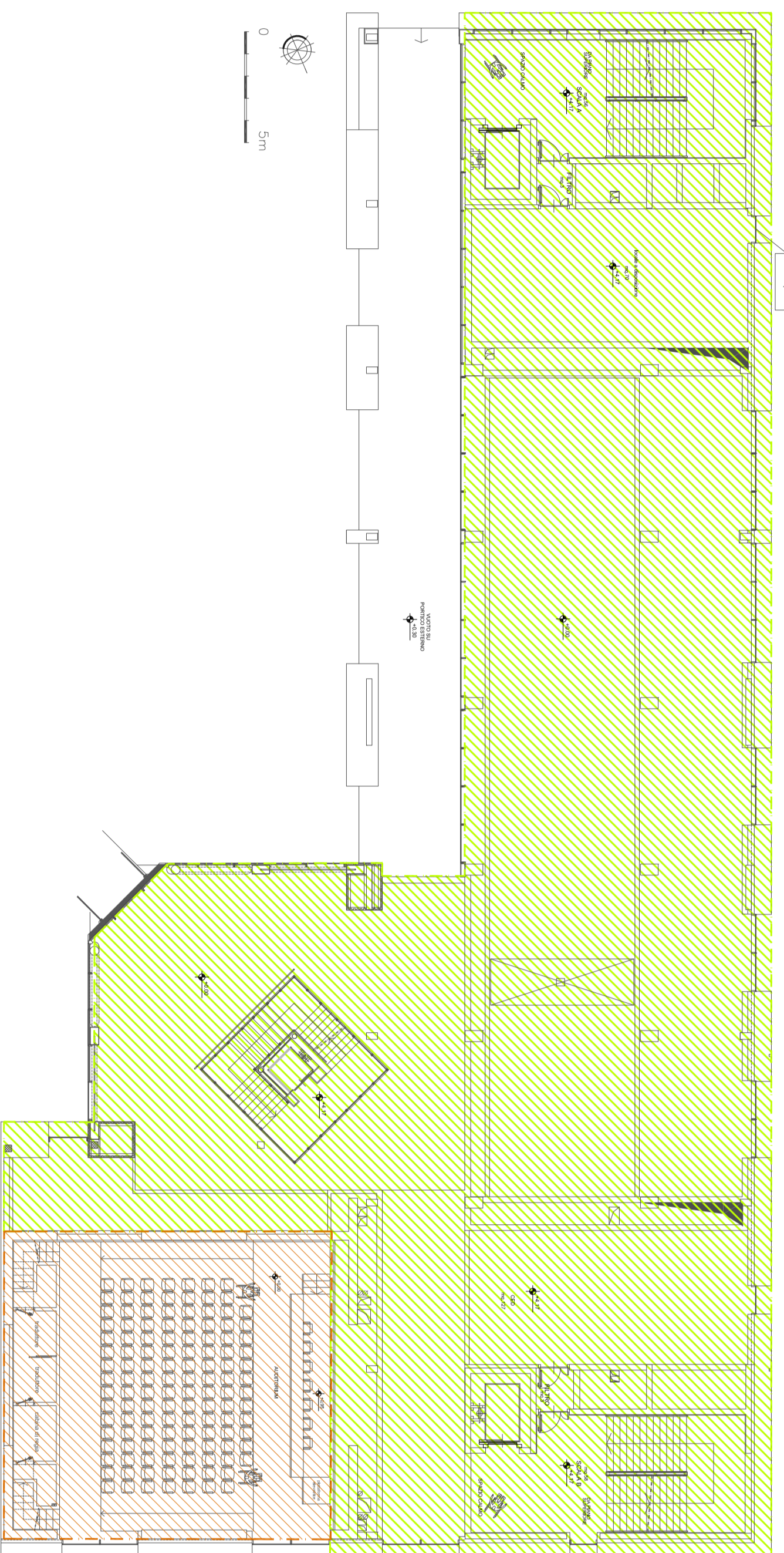

INDIVIDUAZIONE ATTIVITA' PIANO AMMEZZATO - scala 1:200

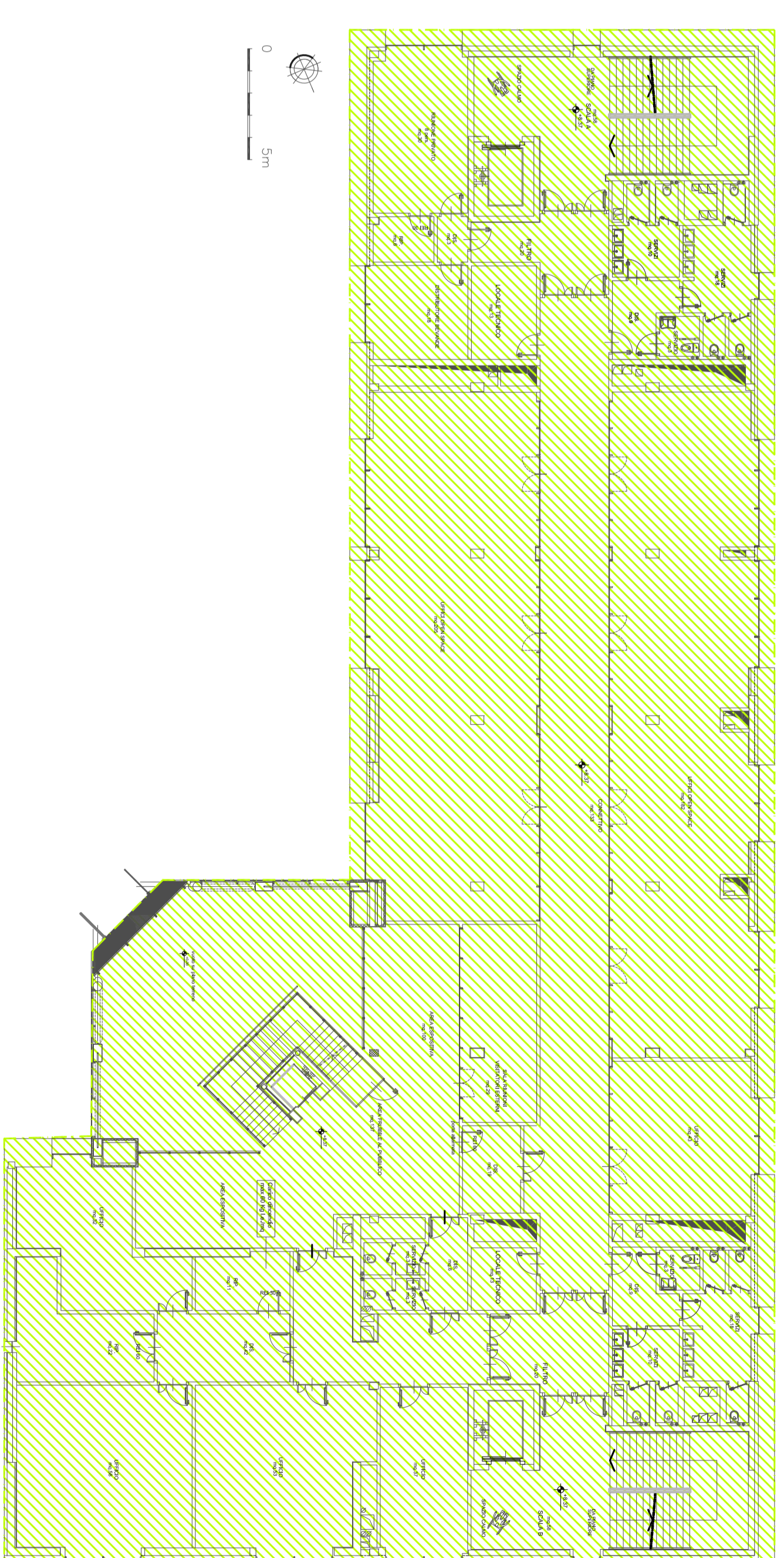

INDIVIDUAZIONE ATTIVITA' PIANO PRIMO - scala 1:200

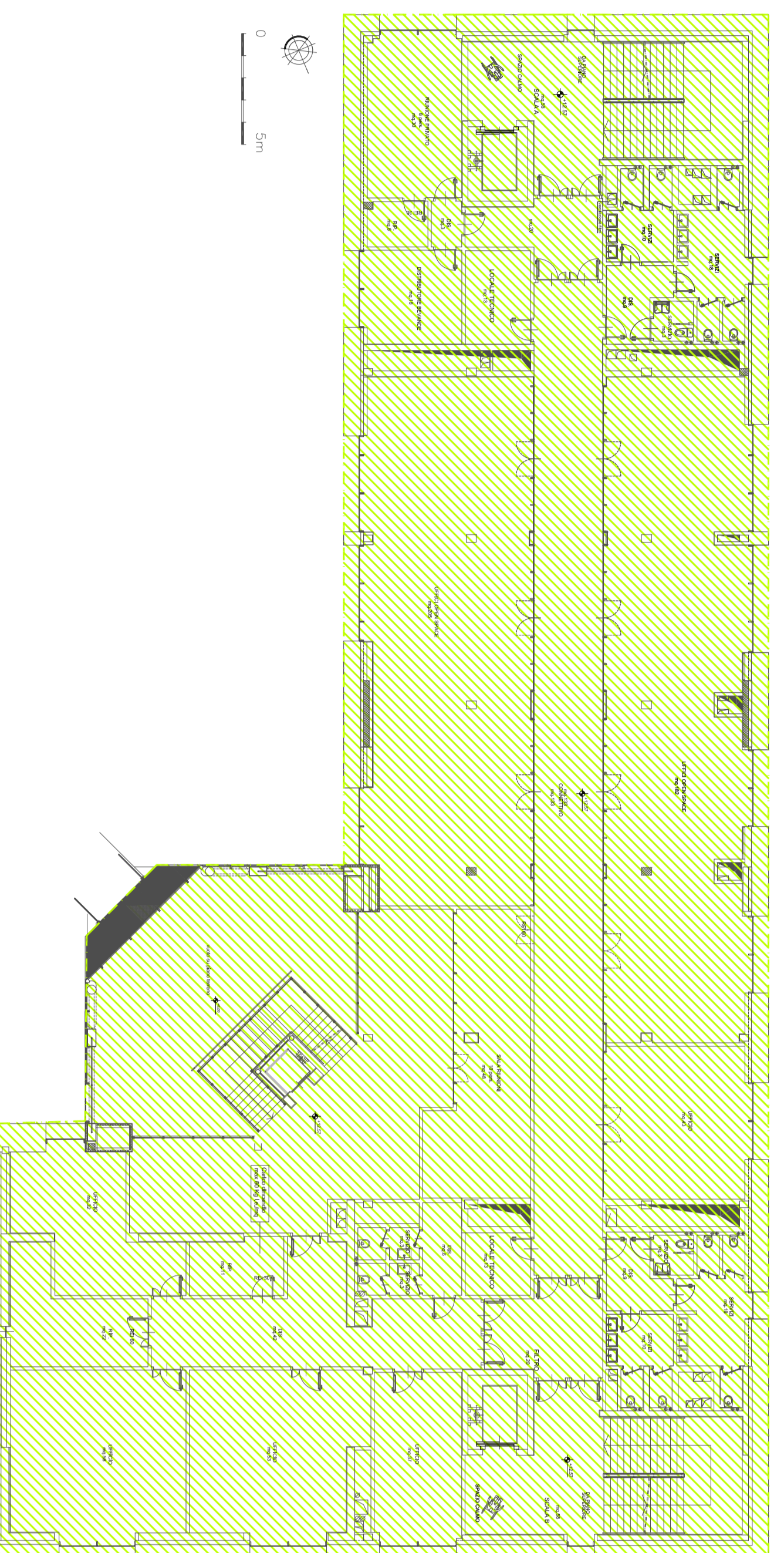

INDIVIDUAZIONE ATTIVITA' PIANO SECONDO - scala 1:200

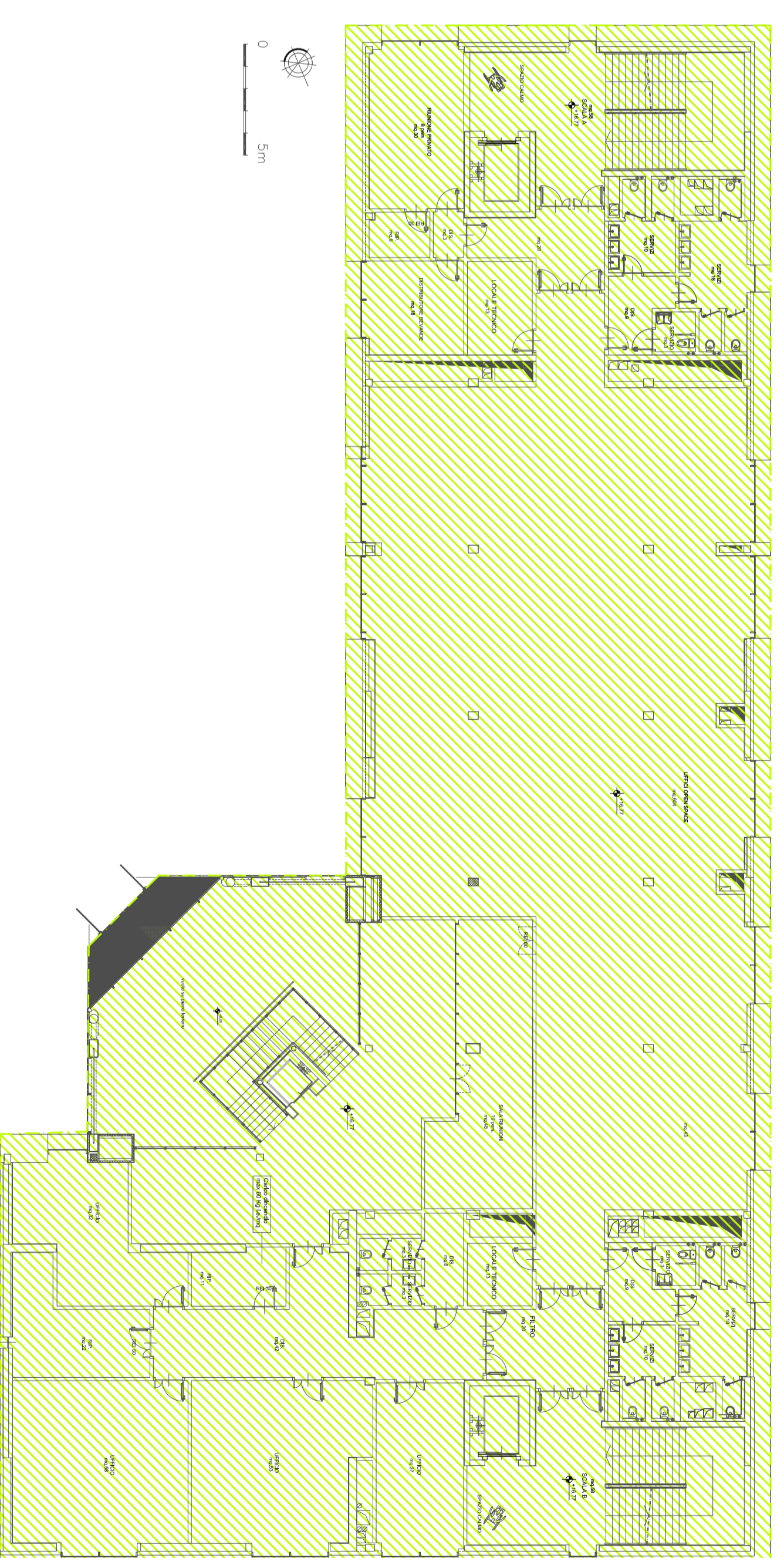

INDIVIDUAZIONE ATTIVITA' PIANO TERZO - scala 1:200

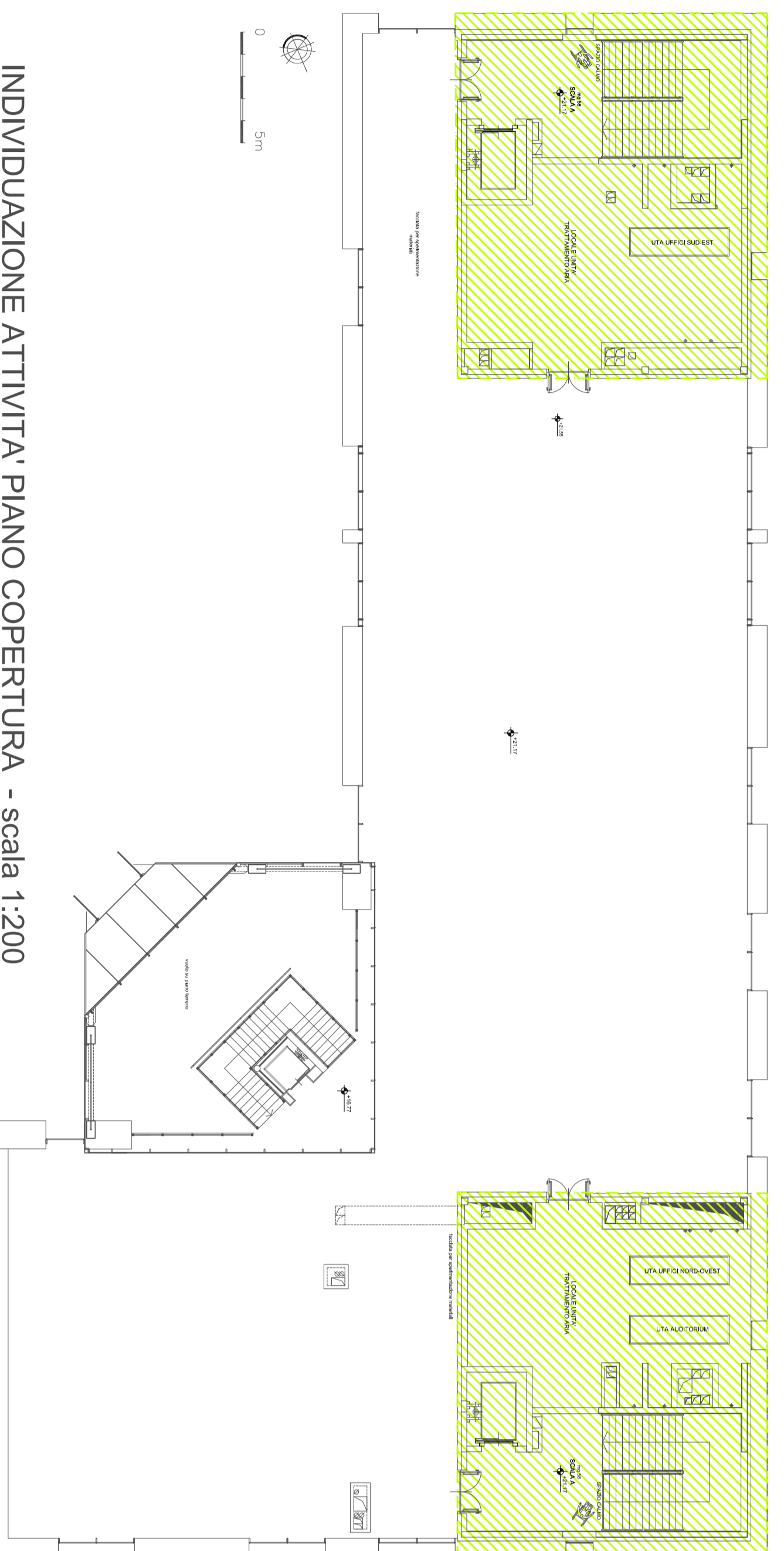

INDIVIDUAZIONE ATTIVITA' PIANO COPERTURA - scala 1:200