



CITTA' DI TORINO
VICE DIREZIONE GENERALE INGEGNERIA
DIREZIONE SERVIZI TECNICI PER L'EDILIZIA PUBBLICA
SERVIZIO EDILIZIA PER LA CULTURA
SERVIZIO EDILIZIA PER IL SOCIALE



ENERGY CENTER

CITTA' DI TORINO

Responsabile del Procedimento:
Arch. Corrado DAMIANI
Indirizzo e supporto tecnico per l'integrazione
dei sistemi energetici e le innovazioni tecnologiche:
Progettista degli impianti tecnologici:

Progettista delle opere strutturali:

Supporto tecnico per la verifica della terra e ricerca di scorie:

Supporto tecnico per la verifica della qualità ambientale:

Progettista della Sicurezza:

Collaboratori Progettazione Opere Edili e Architettoniche:

Collaboratori Progettazione Impianti Tecnologici:

Collaboratori Progettazione Opere Strutturali:

Professionisti Esperti Supporto Tecnico al Progetto:

POLITECNICO DI TORINO
Servizio Edilizia e Sviluppo di Energia:

Supporto al progetto per l'implementazione
sistemi energetici e antieconomico
Ing. Massimo SCARDI
Ing. Massimo LO TURCO

PROGETTO DEFINITIVO

Istanza di valutazione del progetto art. 3 D.M. 07.08.2012

INDIVIDUAZIONE ATTIVITA'
PIANO INTERRATO E PIANO TERRENO

ESISTENZE
ACQUEDOTTI E INTERFERENZE

23/03/2011 MARZO 2011

Scale: 1:1
Scale: 1:200

F02

ELABORATO

LEGENDA

Area 1. Uffici: attività 71.2.B di cui al d.P.R. 1 agosto 2011 n. 151

Area 2. Pubblico spettacolo: attività 65.1.B di cui al d.P.R. 1 agosto 2011 n. 151

Area 3. Auditorium: attività 75.2.B di cui al d.P.R. 1 agosto 2011 n. 151



INDIVIDUAZIONE ATTIVITA' PIANO INTERRATO - scala 1:200

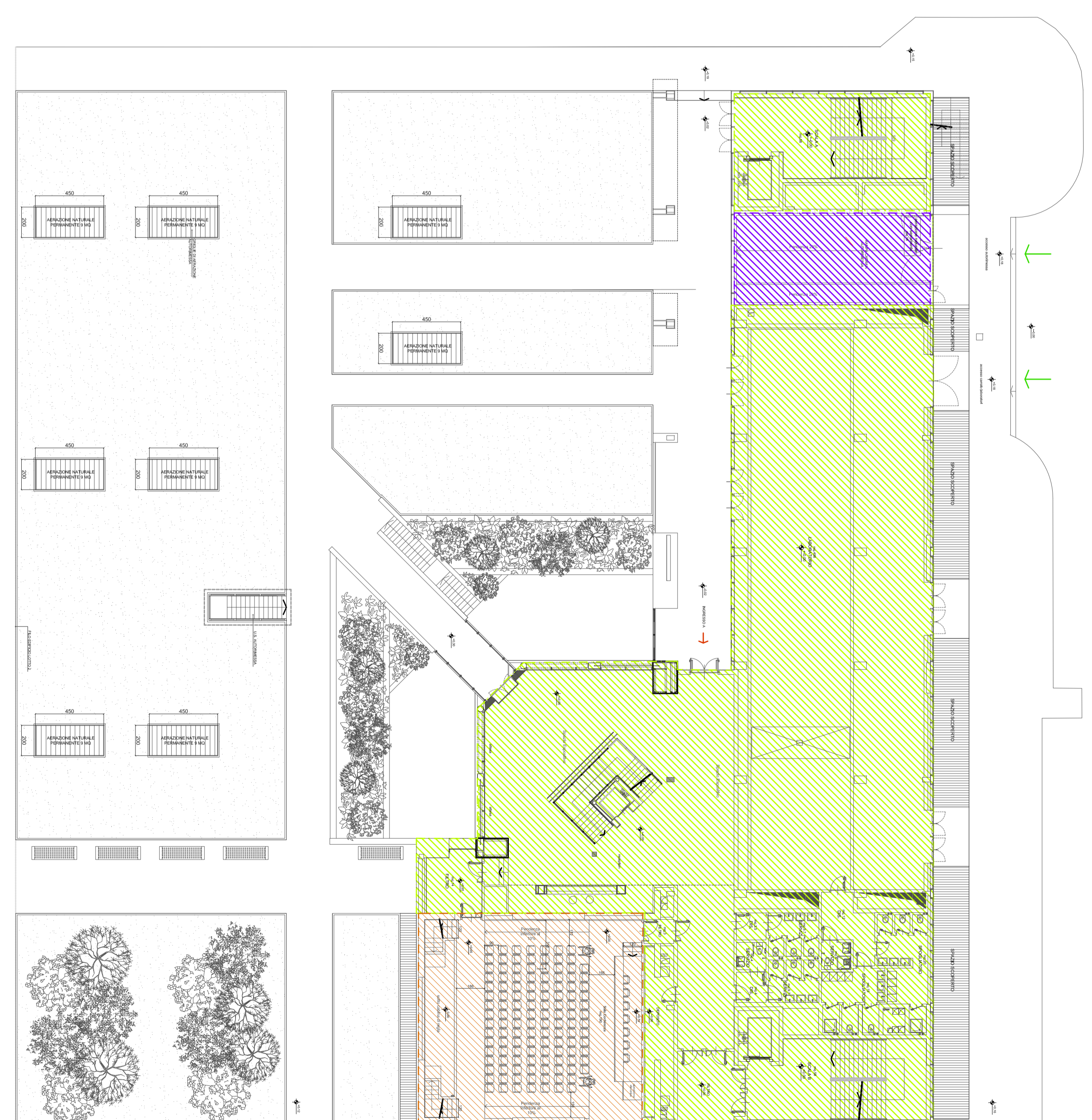

INDIVIDUAZIONE ATTIVITA' PIANO TERRENO - scala 1:200