CITTA' DI TORINO

VICE DIREZIONE GENERALE INGEGNERIA

DIREZIONE SERVIZI TECNICI PER L'EDILIZIA PUBBLICA

SERVIZIO EDILIZIA PER LA CULTURA

SERVIZIO EDILIZIA PER IL SOCIALE

ENERGY CENTER

CITTA' DI TORINO

Responsabile del Procedimento:	Arch. Rosalba STURA
Progettista delle opere Architettoniche e Coordinatore Tecnico del Progetto:	Arch. Corrado DAMIANI
Indirizzo e supporto tecnico per l'integrazione dei sistemi energetici e le innovazioni tecnologiche:	Ing. Carmelo DI VITA
Progettista degli impianti tecnologici:	Ing. Alfonso FAMA'
Progettista delle opere strutturali:	Ing. Flavio AQUILANO Ing. Elena GRILLONE
Supporto tecnico per la gestione delle terre e rocce di scavo:	Ing. Renzo FAVA
Supporto tecnico per la verifica della qualità ambientale:	Ing. Donato FIERRI
Progettista della Sicurezza:	Geom. Claudio MASTELLOTTO
Collaboratori Progettazione Opere Edili e Architettoniche:	Arch. Germana BARBERIO Geom. Antonio LA GAMBA Geom. Claudio MASTELLOTTO Arch. Simona MONTAFIA
Collaboratori Progettazione Impianti Tecnologici:	P.I. Marco COCCA P.I. Sergio CHIURATO P.I. Francesco FERRARI P.I. Maurizio GENOVESE
Collaboratori Progettazione Opere Strutturali:	Geom. Luigi BALICE Geom. Romano RAGO
Professionisti Esterni Supporto Tecnico al Progetto:	Ing. Gregorio CANGIALOSI Dott. Geol. Giuseppe GENOVESE Arch. Alessia Paola GRIGINIS Soc. MANENS-TIFS S.p.A.
POLITECNICO DI TORINO **Servizio Edilizia e Dipartimento di Energia:**	Supporto al progetto per illuminotecnica sistemi energetici e antincendio

PROGETTO DEFINITIVO

PIANTA PIANO TERZO

Nome_file: EC_PIANTE MAG_AR1(Tag1)

Scala Plot 1:10

Scala 1:100

EMISSIONE	23-NOVEMBRE-2012
REVISIONE	APRILE_2013

AR9

ELABORATO

SCHEDA MATERIALI DI FINITURA INTERNI ED ESTERNI

PAVIMENTO		RIVESTIMENTO		PARETE		SOFFITTO	
A	sopraelevato in gres porcellanato per interni (R9) cm 60X60X2,5	1	legno laminato verniciato H=10cm	A	Idropittura	1	Idropittura
B	sopraelevato in gres porcellanato per esterni(R11) cm 60X60X2	2	PVC h=10cm	B	tinta a smalto	2	controsoffitto fonoassorbente in cartongesso
C	quadrotte di klinker cm 32X32x2	3	klinker H=10cm	C		3	controsoffitto radiante
D	gres porcellanato per interni (R9) cm 60X60x1,2	4	gres porcellanato H=10cm			4	controsoffitto in quadrotte di fibra minerale cm 60X60
E	ceramica smaltata (R10) cm 30X30	5	ceramica smaltata cm 15X30 H=225 cm			5	controsoffitto in silicato di calcio
G	listoni di bambù	7	tinta a smalto h 150cm			6	lastre in cemento rinforzato
H	resina spessore mm3						
I	cls con spolvero al quarzo						
L	autobloccanti						
M	PVC						

TABELLA DELLE FINITURE

P0 00 — Indicazione livello di piano e numerazione locale

A1 A1 — Individuazione tipo di pavimento; Individuazione tipo di zoccolino; Individuazione finitura soffitto; Individuazione finitura parete
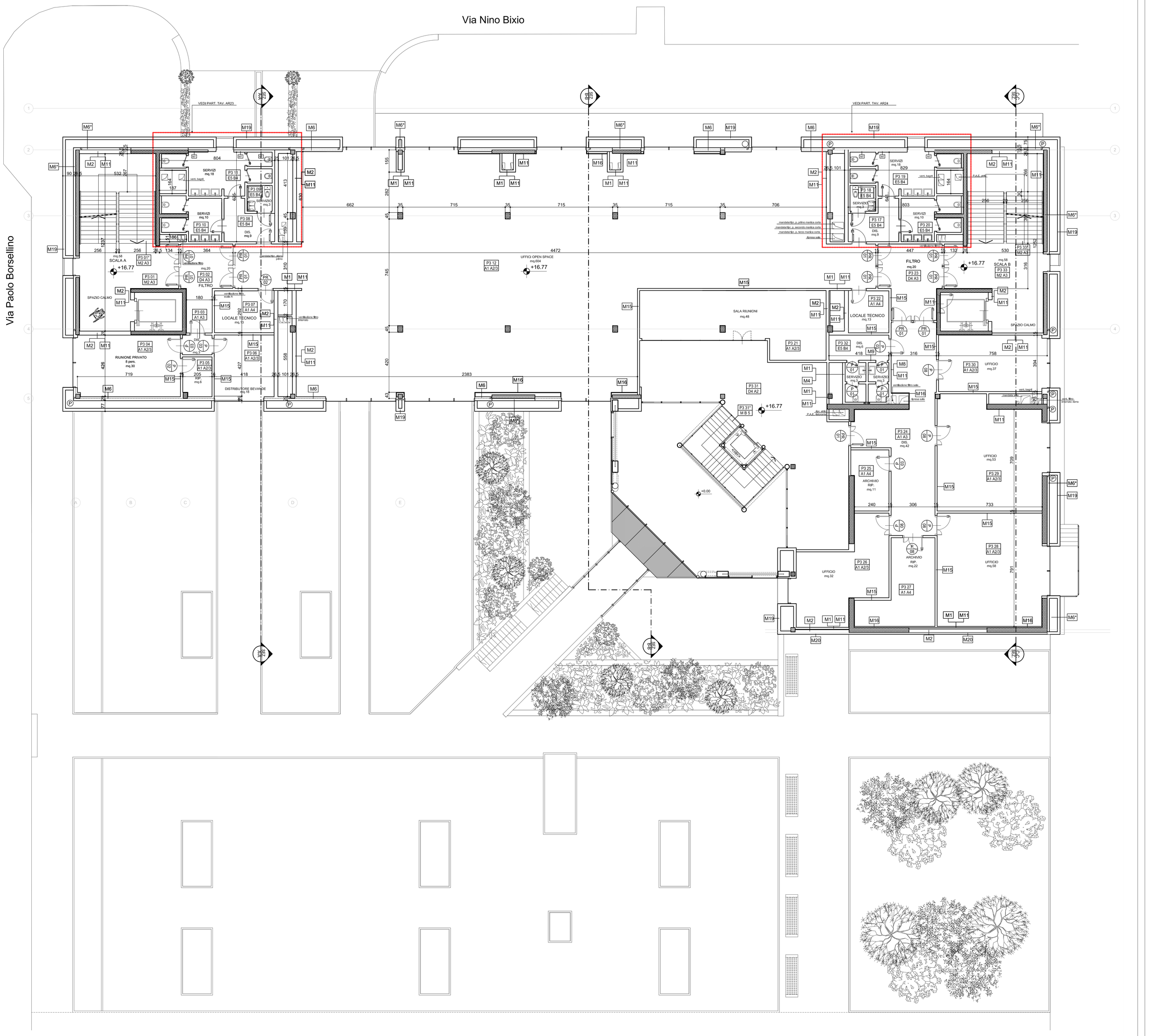
(P) Pluviali