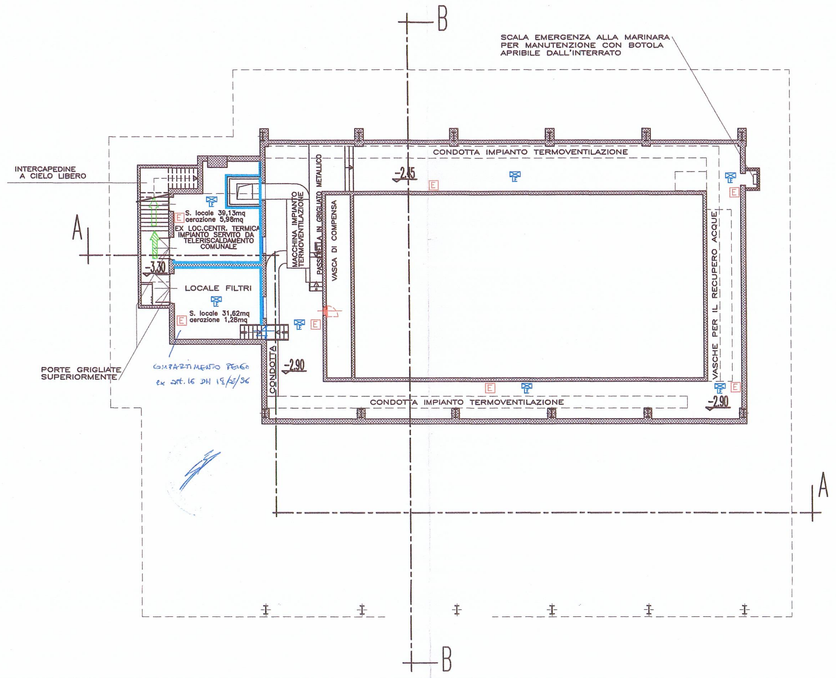

PIANTA PIANO INTERRATO

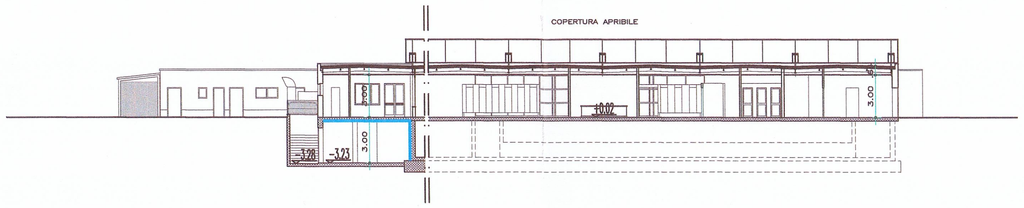

SEZIONE LONGITUDINALE A-A

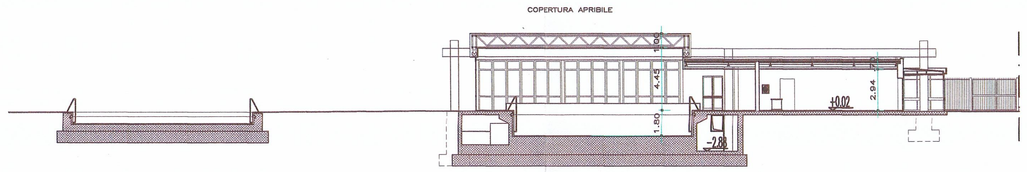

SEZIONE TRASVERSALE B-B

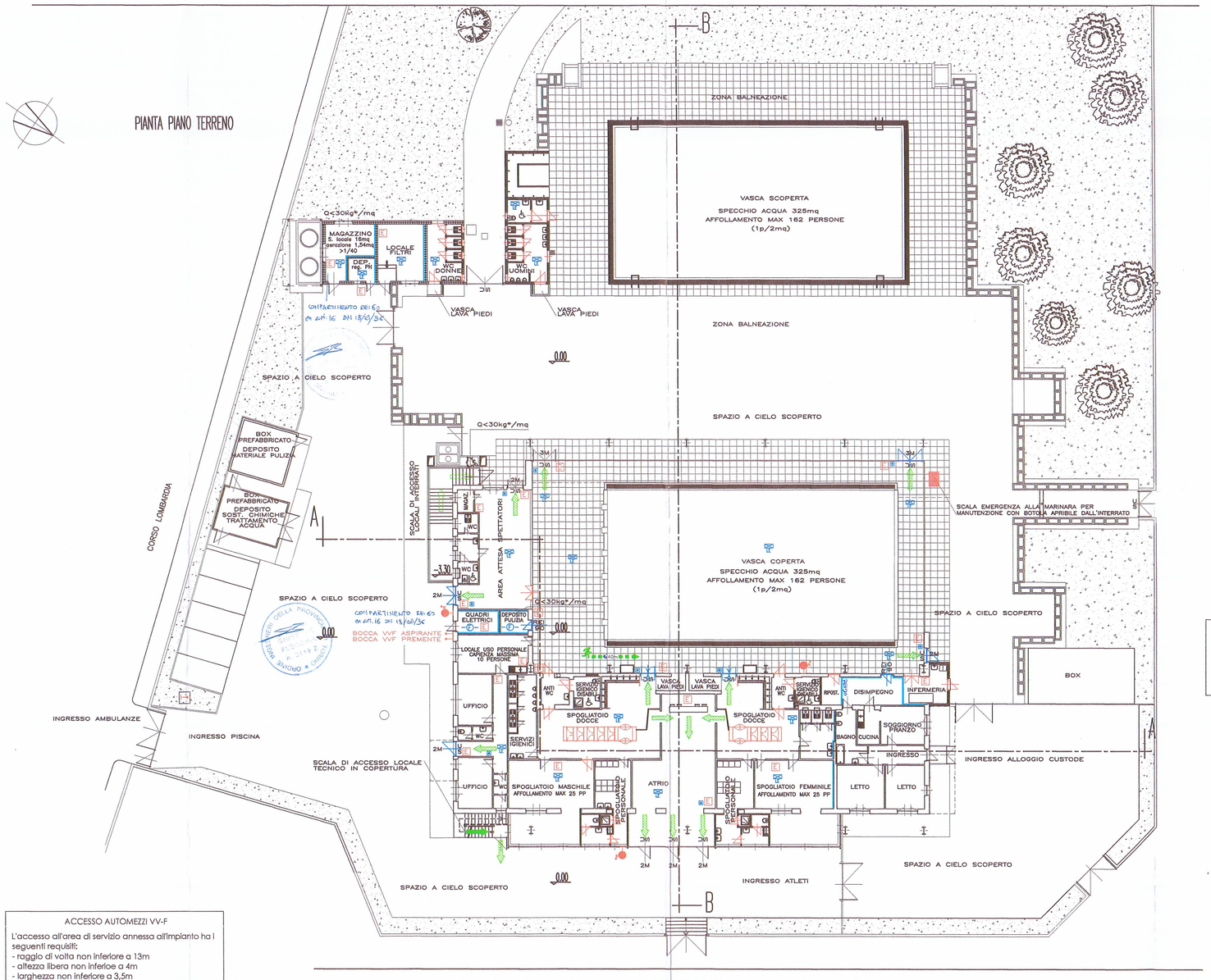

PIANTA PIANO TERRENO

SPAZIO RISERVATO AGLI SPETTATORI

PISCINA SCOPERTA

Il numero massimo di presenze individuate nella area circostante la piscina è pari a 150.

SPAZIO RISERVATO AGLI SPETTATORI

PISCINA COPERTA

Non sono state rilevate aree destinate alla presenza degli spettatori

IMPIANTI DI ALLARME

L'impianto sportivo è protetto da impianto di allarme acustico in grado di avvertire i presenti in caso di incendio

ACCESSO AUTOMEZZI VV-F

L'accesso all'area di servizio annessa all'impianto ha i seguenti requisiti:
- raggio di volta non inferiore a 13m
- altezza libera non inferioe a 4m
- larghezza non inferiore a 3,5m
- pendenza non superiore a 12%
- resistenza al carico per automezzi di peso complessivo non inferiore a 20t

LEGENDA

Termini, definizioni generali e simboli grafici di prevenzione incendi ex D.M. 30/11/1983

– ELEMENTI COSTRUTTIVI E RELATIVE APERTURE

Filtro — Filtro a prova di fumo, delimitato da strutture REI120, con camino di ventilazione di sezione >0,10mq sfociante sfociante al di sopra della copertura dell'edificio
In corrispondenza dell'accesso di ogni filtro è presente un pulsante di allarme

Camino di ventilazione di sezione >0,10mq sfociante al di sopra della copertura dell'edificio

Muro con caratteristiche di resistenza al fuoco REI120

Muro con caratteristiche di resistenza al fuoco REI90

– SISTEMI DI SEGNALAZIONE

Compartimento coperto da impianto di rivelazione fumi

Segnaletica di indirizzamento, segnaletica antinfortunistica, segnaletica antincendio

Compartimento coperto da impianto di segnalazione ed allarme

– SISTEMA VIE DI ESODO

verso l'alto

orizzontale

verso il basso

Lunghezza massima percorso di esodo verso luogo sicuro

spazio calmo

– IMPIANTI ELETTRICI

Compartimento X — Interruttore elettrico di sgancio del compartimento "X"

Compartimento dotato di segnaletica luminosa per l'individuazione delle uscite di sicurezza

Compartimento dotato di impianto di illuminazione di emergenza

– MEZZI ED IMPIANTI DI PROTEZIONE ED ESTINZIONE DEGLI INCENDI

Estintore portatile

Bocca incendio UNI45 costituita da: cassetta vetrata "safe crash" da esterno o da incasso a scelta della D.L., manichetta UNI45 in nylon internamente gommata della lunghezza di 20 metri completa di raccordi unificati, lancia erogatrice in rame-ottone munita di valvola di chiusura e regolazione del getto, rubinetto UNI45.

Idrante soprassuolo UNI70

Attacco motopompa VVF

ALLEGATO N. 12

CITTA' DI TORINO

VICEDIREZIONE GENERALE INGEGNERIA

DIREZIONE SERVIZI TECNICI PER L'EDILIZIA PUBBLICA

SERVIZIO EDILIZIA SPORTIVA

IMPIANTO SPORTIVO – PISCINA LOMBARDIA
Corso Lombardia 95 – Torino
CIRCOSCRIZIONE 5

MANUTENZIONE STRAORDINARIA 2012
INTERVENTI EDILIZI E DI PREVENZIONE INCENDI

Progettista
Ing. Stefano Cordero
Ing. Gianluca COVRE

Responsabile del procedimento
Ing. Giuseppe SANTACROCE

PROGETTO DEFINITIVO

OGGETTO	NOME-FILE
PLANIMETRIE PIANI INTERRATO – TERRA SEZIONI	MS_2012\Definitivo\Tavole\Tavola_4
	SCALA VARIE

REV	MODIFICHE	DATA	DISEGNATO	CONTROLLATO
		Novembre 2012		

ELABORATO 4