

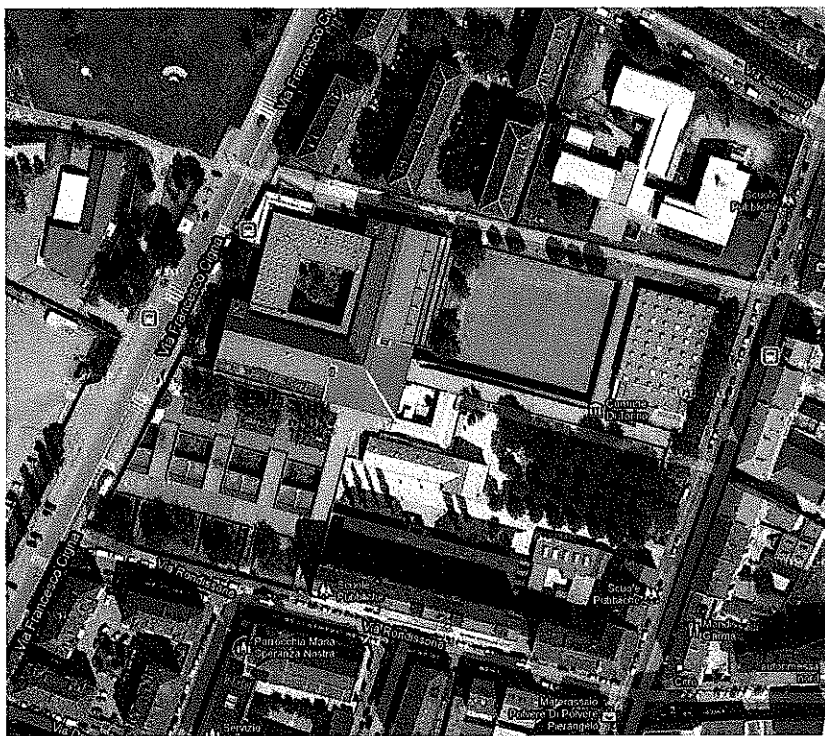

CITTA' DI TORINO

VICE DIREZIONE GENERALE INGEGNERIA
DIREZIONE SERVIZI TECNICI PER L'EDILIZIA PUBBLICA
SERVIZIO EDILIZIA SCOLASTICA

**PROGETTO DEFINITIVO/ESECUTIVO
LAVORI DI MANUTENZIONE STRAORDINARIA
NEL COMPLESSO LA MARCHESA - PALESTRA**



VALIDAZIONE PROGETTO

Coordinatore e Progettista (Geom. Luca Finotti)	IL RESPONSABILE DEL PROCEDIMENTO E DIRIGENTE DI SERVIZIO (Arch. Isabella QUINTO)
---	--

CITTA' DI TORINO
VICE DIREZIONE GENERALE INGEGNERIA
Direzione Servizi Tecnici per l'Edilizia Pubblica
Servizio Edilizia Scolastica

AL RESPONSABILE DEL PROCEDIMENTO
Arch. Isabella Quinto
SEDE

OGGETTO: Progetto Definitivo – Esecutivo delle Opere di Manutenzione Straordinaria nel complesso LA MARCHESA – PALESTRA – Circoscrizione VI – Area Nord - NELL'AMBITO DEL "PROGRAMMA URBAN III-PISU-BARRIERA DI MILANO".

VALIDAZIONE ai sensi dell' art. 55 comma 1 del Regolamento D.P.R. n. 207/2010.

Con riferimento al progetto Definitivo Esecutivo riguardante i lavori di M.S. Complesso LA MARCHESA – PALESTRA circ. VI – Area Nord . Nell'ambito del "PROGRAMMA URBAN III-PISU-BARRIERA DI MILANO Codice Opera 3917 , la sottoscritta Arch. Isabella QUINTO, Responsabile Unico del Procedimento, incaricato con atto di organizzazione n. 3951 del 13.03.2012 del Direttore di Direzione Servizi Tecnici Per L'Edilizia Pubblica,

- visto il verbale di verifica adeguati alle prescrizioni specificate nel corso dell'attività di verifica svolta;
- visto il rapporto di verifica sottoscritto in data 09.11.2012;
- visto il rapporto conclusivo di verifica sottoscritto in data 12.11.2012

VALIDA

Il progetto definitivo - Esecutivo posto a base di gara riguardante i lavori di M.S. Complesso LA MARCHESA – PALESTRA circ. VI – Area Nord . Nell'ambito del "PROGRAMMA URBAN III-PISU-BARRIERA DI MILANO , Codice Opera 3917,dichiarando, ai sensi dell'art. 55, comma 1 del DPR 207/2010, che le risultanze dell'attività di verifica svolta consentono di ritenere il progetto in questione adeguato e conforme alla normativa vigente e

ATTESTA

che il progetto in esame è idoneo ai fini della successiva appaltabilità delle opere.

Torino, 16.11.2012

IL RESPONSABILE DEL PROCEDIMENTO

(Arch. Isabella QUINTO)

CITTA' DI TORINO
VICE DIREZIONE GENERALE INGEGNERIA
Direzione Servizi Tecnici per l'Edilizia Pubblica
Servizio Edilizia Scolastica

OGGETTO: Progetto Definitivo – Esecutivo delle Opere di Manutenzione Straordinaria nel complesso LA MARCHESA – PALESTRA – corso Vercelli 141, Circoscrizione VI – Area Nord - NELL'AMBITO DEL "PROGRAMMA URBAN III-PISU-BARRIERA DI MILANO".

APPROVAZIONE PROGETTO: con Deliberazione della Giunta Comunale n. mecc. 2011 05918/031 , del 22.11.2011 esecutiva dal 6.12.2011, veniva approvato in linea tecnica il progetto preliminare riguardante i lavori di M.S. Complesso LA MARCHESA – PALESTRA circ. VI – Area Nord . Nell'ambito del "PROGRAMMA URBAN III-PISU-BARRIERA DI MILANO .

PROGETTISTI : Responsabile Tecnico geom. Luca Finotti, Coordinatore Progettista e Coordinatore per la sicurezza in fase di progettazione, Responsabile Tecnico geom Gaetano Livolsi progettista, Responsabile Tecnico geom. Flavio La Camera collaboratore al progettista, incaricati con provvedimento di variazione dal RUP con O. di S. del 22.03.2012 prot. 4385.

Presenti: geom. Luca Finotti , geom Gaetano Livolsi, geom. Flavio La Camera.

SOGGETTI INCARICATI dell'Ufficio Tecnico della Stazione Appaltante per le operazioni di verifica: Responsabile Tecnico arch. Eliana Zago

Responsabile Tecnico geom. Alberto Caria

incaricati con provvedimento dal RUP , prot. n. SC/7002 , del 23.06.2011.

RESPONSABILE DEL PROCEDIMENTO: Arch. Isabella Quinto, Dirigente Tecnico pro-tempore Servizio Edilizia Scolastica a seguito delle Deliberazioni della G.C. 21 gennaio 1999 (n.m. 9900280/29) es. dall'11 febbraio 1999 e dell'11 aprile 2000 (n.m. 2000-02832/29) es. dal 2 maggio 2000 e della Disposizione di Servizio del Direttore della Direzione Servizi Tecnici per l'Edilizia Pubblica prot. n. 3951 del 13.03.2012 .

VERBALE DI VERIFICA DELLA DOCUMENTAZIONE PROGETTUALE AI SENSI DELL' ART.
54 COMMA 6 DEL REGOLAMENTO D.P.R. N. 207/2010.

L' anno 2012 , il mese di Novembre, il giorno 9, in Torino i sottoscritti Responsabile Tecnico arch. Eliana Zago e Responsabile Tecnico geom. Alberto Caria , incaricati dell'Ufficio Tecnico della Stazione Appaltante per le operazioni di verifica del progetto in oggetto, vista la Deliberazione della Giunta Comunale n. mecc. 2011 05918/031 , del 22.11.2011 esecutiva dal 6.12.2011, in cui veniva approvato in linea tecnica il progetto preliminare riguardante i lavori di M.S. Complesso LA MARCHESA – PALESTRA circ. VI – Area Nord . Nell'ambito del "PROGRAMMA URBAN III-PISU-BARRIERA DI MILANO", in contraddittorio con i progettisti geom. Luca Finotti , geom Gaetano

INCARICATI dell'Ufficio Tecnico della S. A.

I PROGETTISTI

Livolsi e geom. Flavio La Camera, hanno esaminato i documenti progettuali secondo i criteri generali e di dettaglio di verifica di cui agli artt. 52 e 53 del DPR 207/2010, evidenziando che:

a) RELAZIONE TECNICA ILLUSTRATIVA

- i contenuti sono coerenti con la loro descrizione capitolare e grafica;
- i contenuti sono coerenti con i requisiti definiti nel documento preliminare alla progettazione: Scheda 1 – Titolo Intervento “CASCINA MARCHESA – PALESTRA” del 29.07.2010 prot. SC/9711 e la Relazione tecnico-illustrativa del progetto preliminare approvato con Deliberazione della Giunta Comunale del 22.11.2011, n. mecc. 2011-05918/031.
- i contenuti sono coerenti con i contenuti delle documentazioni di autorizzazione ed approvazione facenti riferimento alla fase progettuale precedente.

b) RELAZIONI DI CALCOLO

- le ipotesi e i criteri assunti alla base dei calcoli sono coerenti con la destinazione dell'opera e con la corretta applicazione delle disposizioni normative e regolamentari pertinenti al progetto in esame;
- il dimensionamento dell'opera, con riferimento ai diversi componenti, è stato svolto completamente, in relazione al livello di progettazione in esame;
- i metodi di calcolo utilizzati sono stati esplicitati in maniera da risultare leggibili, chiari ed interpretabili;
- i metodi di calcolo utilizzati risultano congruenti con il contenuto delle elaborazioni grafiche e delle prescrizioni prestazionali e capitolari;
- gli elementi più critici individuati, come si desume dalla relazione di calcolo stessa, sono stati correttamente dimensionati;
- le scelte progettuali costituiscono una soluzione idonea in relazione alla durabilità dell'opera nelle condizioni d'uso e manutenzione previste.

c) RELAZIONI SPECIALISTICHE: Relazione Tecnica, Relazione sulle Fondazioni, Indagine Geologica, Relazione Geotecnica,

- i contenuti presenti sono coerenti con le specifiche esplicitate dal committente;
- i contenuti presenti sono coerenti con le norme cogenti;
- i contenuti presenti sono coerenti con le norme tecniche applicabili;
- i contenuti presenti sono coerenti con le regole di progettazione.

d) ELABORATI GRAFICI Architettonici e Strutturali:

- ogni elemento, identificabile sui grafici, è stato descritto in termini geometrici e il numero di elaborati è coerente con il livello di progettazione in esame;
- ogni elemento, identificabile sui grafici, è stato identificato univocamente attraverso un codice, ovvero attraverso altro sistema di identificazione che possa porlo in riferimento alla descrizione di altri elaborati (compresi documenti prestazionali e capitolari).





e) CAPITOLATI, DOCUMENTI PRESTAZIONALI E SCHEMA DI CONTRATTO

- ogni elemento, identificabile sugli elaborati grafici, è stato adeguatamente qualificato all'interno della documentazione prestazionale e capitolare;
- le prescrizioni del progetto risultano coordinate con le disposizioni dello schema di contratto, del capitolato speciale d'appalto e del piano di manutenzione dell'opera e delle sue parti secondo quanto previsto dall'art. 38 del D.P.R. 207/2010

f) DOCUMENTAZIONE PER LA STIMA ECONOMICA

- i costi parametrici assunti alla base del calcolo sommario della spesa del progetto preliminare sono coerenti con la qualità dell'opera prevista e la complessità delle necessarie lavorazioni;
- i prezzi unitari assunti come riferimento sono dedotti dai prezzi della stazione appaltante aggiornati ai sensi dell'art. 133, comma 8, del Codice o da listini ufficiali vigenti nell'area interessata;
- i prezzi unitari assunti a base del computo metrico estimativo sono coerenti con i prezzi unitari di riferimento;
- gli elementi di computo metrico estimativo comprendono tutte le opere previste nella documentazione prestazionale e capitolare e corrispondono agli elaborati grafici e descrittivi;
- i metodi di misura delle opere sono usuali o standard;
- i totali calcolati sono corretti;
- il computo metrico estimativo e lo schema di contratto individuano la categoria prevalente, le categorie scorporabili e subappaltabili a scelta dell'affidatario, le categorie con obbligo di qualificazione e le categorie di cui all'art. 37, comma 11, del Codice;

g) PIANO DI SICUREZZA E COORDINAMENTO

- il piano di sicurezza e coordinamento è stato redatto per tutte le tipologie di lavorazioni da porre in essere durante la realizzazione dell'opera ed in conformità ai relativi magisteri;
- il piano di sicurezza e coordinamento prende in esame tutti gli aspetti che possono avere un impatto diretto e indiretto sui costi e sull'effettiva cantierabilità dell'opera, coerentemente con quanto previsto nell'Allegato XV al Decreto legislativo 9 aprile 2008, n. 81.

h) QUADRO ECONOMICO

- il quadro economico è stato redatto conformemente a quanto previsto dall'articolo 16 del DPR n. 207/2010.

i) APPROVAZIONI ED AUTORIZZAZIONI

- è stata accertata l'acquisizione di tutte le approvazioni di legge previste per il livello di progettazione in corso di verifica;

INCARICATI dell'Ufficio Tecnico della S. A. per le operazioni di verifica

I PROGETTISTI

Tutto ciò premesso, gli incaricati dell'Ufficio Tecnico della Stazione Appaltante per le operazioni di verifica danno atto che la verifica condotta sulla documentazione progettuale per la fase attuale ha dato esito positivo.

Visto: I PROGETTISTI

Geom. Luca Finotti

Geom. Gaetano Livolsi

Geom. Flavio La Camera

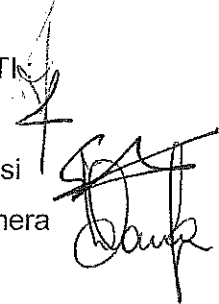

**GLI INCARICATI DELL'UFFICIO TECNICO
DELLA STAZIONE APPALTANTE
PER LE OPERAZIONI DI VERIFICA**

Arch. Eliana Zago

Geom. Alberto Caria

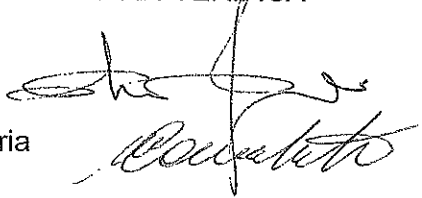

CITTA' DI TORINO
VICE DIREZIONE GENERALE INGEGNERIA
Direzione Servizi Tecnici per l'Edilizia Pubblica
Servizio Edilizia Scolastica

AL RESPONSABILE DEL PROCEDIMENTO

Arch. Isabella Quinto

SEDE

OGGETTO: Progetto Definitivo - Esecutivo delle Opere di Manutenzione Straordinaria nel complesso LA MARCHESA – PALESTRA – Circoscrizione VI – Area Nord - NELL'AMBITO DEL "PROGRAMMA URBAN III-PISU-BARRIERA DI MILANO".

RAPPORTO DI VERIFICA ai sensi dell' art. 54 c. 6 del Regolamento D.P.R. n. 207/2010.

Con riferimento al progetto preliminare riguardante i lavori di M.S. Complesso LA MARCHESA – PALESTRA circ. VI – Area Nord . Nell'ambito del "PROGRAMMA URBAN III-PISU-BARRIERA DI MILANO" approvato con Deliberazione della Giunta Comunale n. mecc. 2011 05918/031 , in data 22.11.2011 esecutiva dal 6.12.2011, per un importo complessivo di €. 1.400.000,00, i sottoscritti Responsabile Tecnico arch. Eliana Zago e Responsabile Tecnico geom. Alberto Caria, visto il verbale di verifica eseguito e sottoscritto in contraddittorio con i progettisti in Torino data 09. 11. 2012 .

DICHIARANO

ai sensi dell'art. 54, comma 6, del DPR 207/2010, che le risultanze dell'attività di verifica svolta consentono di ritenere il progetto in questione adeguato e conforme alla normativa vigente, per il livello di progettazione considerato.

Torino, 09.11.2012

I SOGGETTI INCARICATI PER LE OPERAZIONI DI VERIFICA

Arch. Eliana Zago 

Geom. Alberto Caria 

Allegato: verbale di verifica in data 09.11.2012

CITTA' DI TORINO
VICE DIREZIONE GENERALE INGEGNERIA
Direzione Servizi Tecnici per l'Edilizia Pubblica
Servizio Edilizia Scolastica

AL RESPONSABILE DEL PROCEDIMENTO

Arch. Isabella Quinto

SEDE

OGGETTO: Progetto Definitivo – Esecutivo delle Opere di Manutenzione Straordinaria nel complesso LA MARCHESA – PALESTRA – Circoscrizione VI – Area Nord - NELL'AMBITO DEL "PROGRAMMA URBAN III-PISU-BARRIERA DI MILANO".

RAPPORTO CONCLUSIVO DI VERIFICA ai sensi dell' art. 54 c. 7 del Regolamento D.P.R. n. 207/2010.

Con riferimento al progetto preliminare riguardante i lavori di M.S. Complesso LA MARCHESA – PALESTRA circ. VI – Area Nord . Nell'ambito del "PROGRAMMA URBAN III-PISU-BARRIERA DI MILANO" approvato con Deliberazione della Giunta Comunale n. mecc. 2011 05918/031 , in data 22.11.2011 esecutiva dal 6.12.2011, per un importo complessivo di €. 1.400.000,00, i sottoscritti Responsabile Tecnico arch. Eliana Zago e Responsabile Tecnico geom. Alberto Caria ;

- visto il precedente verbale di verifica adeguato alle prescrizioni specificate nel corso dell'attività svolta e sottoscritto in data 09.11.2012;
- visto il precedente rapporto di verifica sottoscritto in data 09.11.2012;
- accertata l'avvenuta acquisizione di tutte le approvazioni ed autorizzazioni di legge previste per il livello di progettazione oggetto di verifica;
- dato atto che è stata accertata l'acquisizione della dichiarazione, da parte del progettista incaricato, relativa al rispetto delle prescrizioni normative tecniche e legislative di settore applicabili al progetto stesso;

- accertato, altresì, l'avvenuto rilascio da parte Direttore dei Lavori di cui all'articolo 106, comma 1, lett. "a" (accessibilità delle aree e degli immobili....) e lett. "c" (realizzabilità del progetto...) del DPR 207/2010, condizioni che saranno nuovamente accertate prima della determinazione dirigenziale a contrarre, unitamente a quanto prescritto alla lett. "b" (assenza di impedimenti sopravvenuti...) del medesimo articolo ;

DICHIARANO

ai sensi dell'art. 54, comma 7, del DPR 207/2010, che le risultanze dell'attività di verifica svolta consentono di ritenere il progetto in questione adeguato e conforme alla normativa vigente, ai fini della successiva appaltabilità delle opere.

Torino, 12.11.2012

I SOGGETTI INCARICATI PER
LE OPERAZIONI DI VERIFICA

Arch. Eliana Zago

Geom. Alberto Caria



Allegato: verbale di verifica in data 09.11.2012

rapporto di verifica in data 09.11.2012

CITTA' DI TORINO
VICE DIREZIONE GENERALE INGEGNERIA
Direzione Servizi Tecnici per l'Edilizia Pubblica
Servizio Edilizia Scolastica

* * * *

OGGETTO: Progetto Definitivo - Esecutivo delle Opere di Manutenzione Straordinaria nel complesso LA MARCHESA – PALESTRA – Circoscrizione VI – Area Nord - NELL'AMBITO DEL "PROGRAMMA URBAN III-PISU-BARRIERA DI MILANO".

APPROVAZIONE PROGETTO con Deliberazione della Giunta Comunale n. mecc. 2011 05918/031 del 22.11.2011 esecutiva dal 6.12.2011, veniva approvato in linea tecnica il progetto preliminare riguardante i lavori di M.S. Complesso LA MARCHESA – PALESTRA circ. VI – Area Nord . Nell'ambito del "PROGRAMMA URBAN III-PISU-BARRIERA DI MILANO .

ATTESTAZIONE DEL DIRETTORE DEI LAVORI AI SENSI DEGLI ARTT. 54, COMMA 7 E 106, COMMA 1 DEL REGOLAMENTO D.P.R. N. 207/2010.

Il sottoscritto Geom. Luca Finotti , Direttore dei Lavori , ai fini del rapporto conclusivo di verifica della validazione del progetto in oggetto, previo sopralluogo effettuato in data 09.11.2012,

ATTESTA CHE

1. le aree e gli immobili interessati dai lavori **sono accessibili** secondo le indicazioni risultanti dagli elaborati progettuali ex art. 106, c. 1, lett. "a" del D.P.R. 207/2010;
2. conseguentemente **il progetto è realizzabile** anche in relazione al terreno, al tracciamento, al sottosuolo ed a quanto occorre per l'esecuzione dei lavori ex art. 106, c. 1, lett. "c" del D.P.R. 207/2010.

Torino, 12.11.2012

IL DIRETTORE DEI LAVORI
Geom. Luca Finotti