Sono edifici specificatamente concepiti e dedicati a utenti con disabilità fisiche o psichiche; è stata elaborata una unica tipologia sufficientemente flessibile da poter essere localizzata in vari punti della città con pochi adattamenti, secondo una modalità talvolta diffusa nell'edilizia pubblica; il progetto è stato ideato per costituire un "prototipo" con un'immagine fortemente caratterizzata. Gli elaborati grafici sono relativi al presidio di via Monfalcone, ma, come si evince dalla documentazione fotografica, le tipologie costruttive e le dimensioni sono analoghe ai presidi di via Pio VII e via Pinelli.

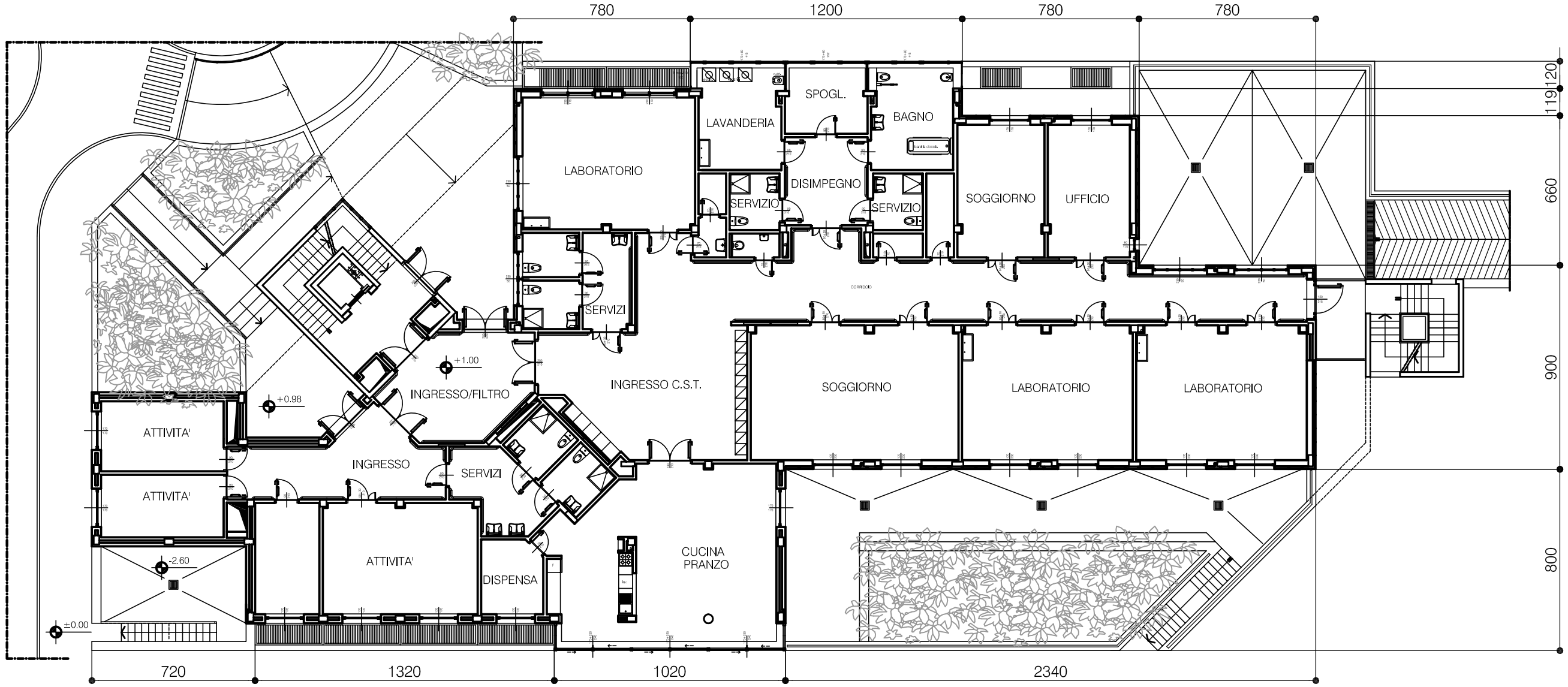

PIANTA PIANO TERRENO

Gli interventi potranno riguardare le seguenti opere:
Tinteggiature di parti esterne o interne dell'edificio.
Revisione o sostituzione del manto di copertura in guaina bituminosa
Lavaggio delle porzioni di facciata ventilata costituite da pannelli di alluminio.

C.S.T. VIA MONFALCONE - VIA PIO VII - VIA PINELLI PIANTE - scala 1:200
MANUTENZIONE STRAORDINARIA STRUTTURE ASSISTENZA, BENEFICENZA PUBBLICA E SERVIZI DIVERSI
ALLA PERSONA FUNZIONE 10 S. 4 - CUP C16E11000300000 codice opera 2659 - PROGETTO DEFINITIVO