CITTA' DI TORINO

DIVISIONE INFRASTRUTTURE E MOBILITA'
SETTORE URBANIZZAZIONI

PRIU - SPINA 1

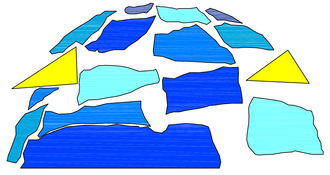

SISTEMAZIONE SUPERFICIALE DI PIAZZA MARMOLADA
PROGETTO DEFINITIVO - ESECUTIVO

PLANIMETRIA
ILLUMINAZIONE PUBBLICA

Scala 1:250	TAVOLA 12	Gennaio 2011

PROGETTO: arch. Alessandra AIRES
PROGETTO DEL VERDE: dott. Guido GIORZA

PROGETTO IMPIANTO IRRIGAZIONE:
VERDE PUBBLICO: p.a. Marco CASTIGLIERI

COLLABORATORI:
VIABILITA': arch. Fabrizio VOLTOLINI
SETTORE URBANIZZAZIONI: geom. Andrea MARCHISIO

RESPONSABILE DEL PROCEDIMENTO - DIRIGENTE SETTORE TECNICO
arch. Giuseppe SERRA

COORDINATORE SICUREZZA IN FASE DI PROGETTAZIONE: arch. Marco ROLANDO

N.B.: TUTTE LE QUOTE E LE MISURE SONO DA CONSIDERARE INDICATIVE E DEVONO ESSERE VERIFICATE IN CANTIERE.

LEGENDA
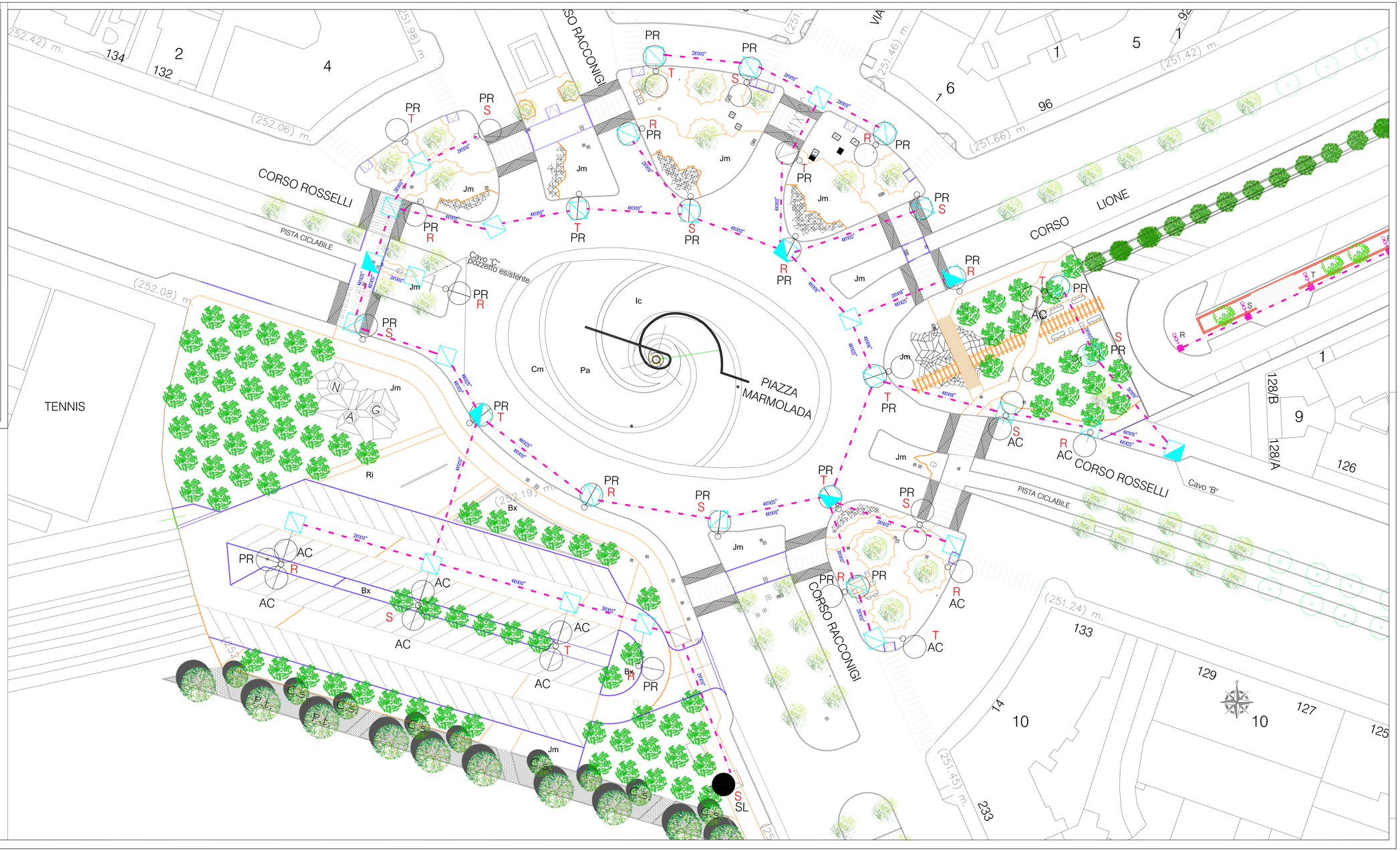
- LAMPADA AD ALOGENURI METALLICI DA 150W
- LAMPADA AD ALOGENURI METALLICI DA 250W
- LAMPADA AD ALOGENURI METALLICI DA 70W
- POZZETTO CARRABILE CON CHIUSINO IN GHISA 50x 50x70 cm. D400
- POZZETTO CARRABILE CON CHIUSINO IN GHISA E MUFFOLE DI DERIVAZIONE
- CAVO ENERGIA IN CAVIDOTTO INTERRATO CAVIDOTTO IN PVC A 2 TUBI DIAMETRO 100 mm.
- T INDICAZIONE FASE
- PR OTTICA