DIVISIONE INFRASTRUTTURE E MOBILITA'
DIREZIONE SUOLO
SETTORE PONTI E VIE D'ACQUA

CITTA' DI TORINO

MANUTENZIONE STRAORDINARIA ALVEI FLUVIALI E RIVI COLLINARI ANNO 2011

PROGETTO: **DEFINITIVO**	DESCRIZIONE: **PLANIMETRIA INQUADRAMENTO INTERVENTI RIVI COLLINARI (CARTA TECNICA) parte 1**	ELABORATO: **2.1**
DATA: **ottobre 2011**		SCALA: **1:5000**

RESPONSABILE DEL PROCEDIMENTO: **Ing. Giorgio MARENGO**

PROGETTISTA:
Arch. Giorgio COROTTO

COLLABORATORI:
Geom. Giuseppe ESTIVO

RESPONSABILE SICUREZZA IN FASE DI PROGETTAZIONE
Geom. Giuseppe ESTIVO

IL DIRETTORE DELLA DIVISIONE: **Ing. Biagio BURDIZZO**
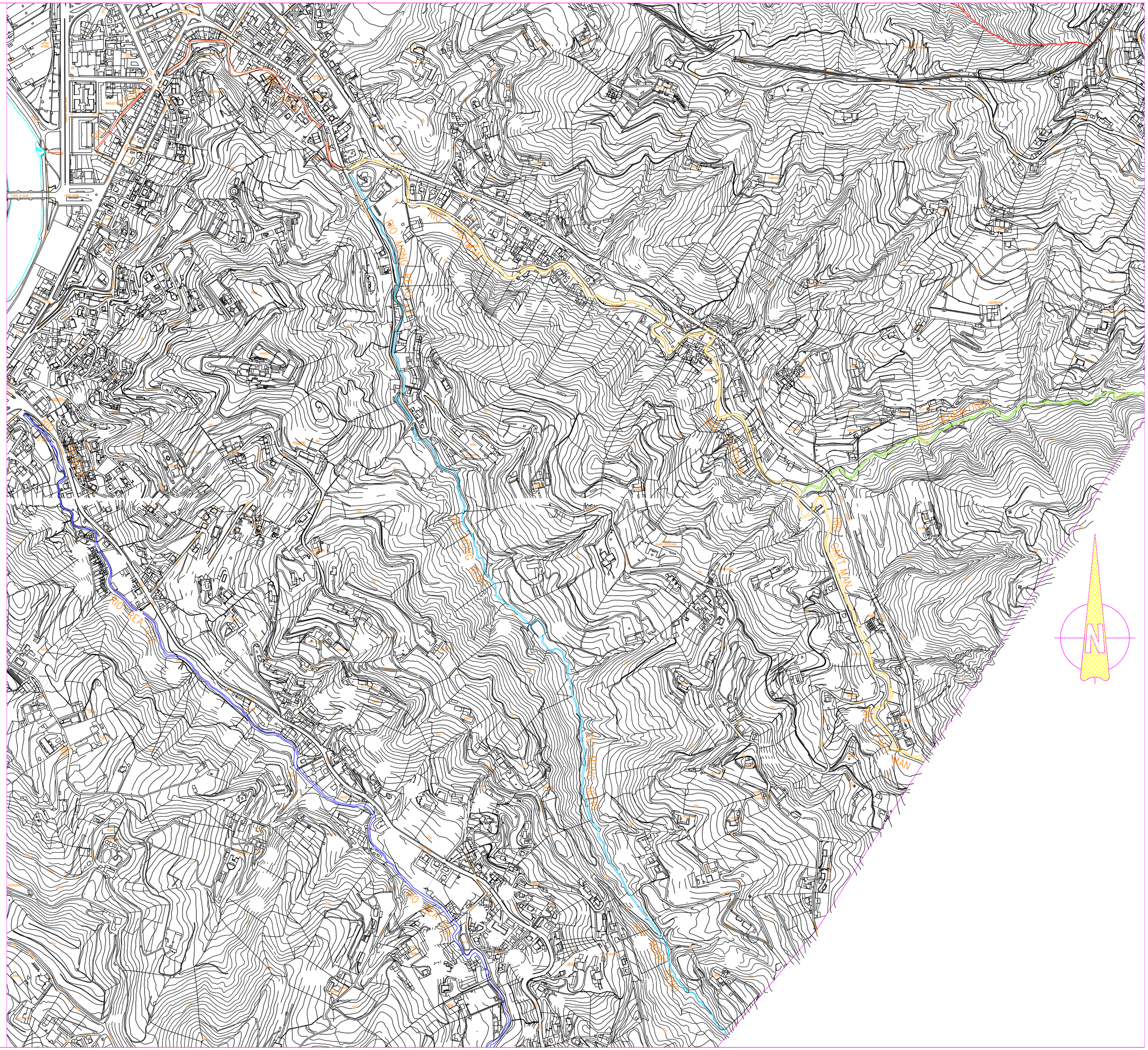
RIO SASSI	lung. mt. 1116,00	
RIO MONGRENO	lung. mt.2761,00	
RIO CARTMAN	lung. mt. 3010,00	
RIO SERRALUNGA	lung. mt. 1148,00