



ALLEGATO N° 23 DET. 2011 07268/047

CITTA' DI TORINO

VICE DIREZIONE GENERALE
SERVIZI TECNICI

SETTORE EDILIZIA ABITATIVA PUBBLICA

MANUTENZIONE STRAORDINARIA DIFFUSA
PER MESSA IN SICUREZZA STABILI DEL
PATRIMONIO RESIDENZIALE COMUNALE

LOTTO 2 C.O. 3959

PROGETTISTA: Arch. Alessandra Coloria

COLLABORATORI: P.e. Paolo Molino

Arch. Paola Montresor

Responsabile del Procedimento: ARCH. TIZIANA SCAVINO

PROGETTO ESECUTIVO

OGGETTO

CORSO FERRARA

STATO DI FATTO

Scala 1/100

NOME-FILE Scala Plot

RIFERIMENTO

SCALA

ELABORATO

10

REV	MODIFICHE	DATA	DISEGNATORE
0			
1			
2			

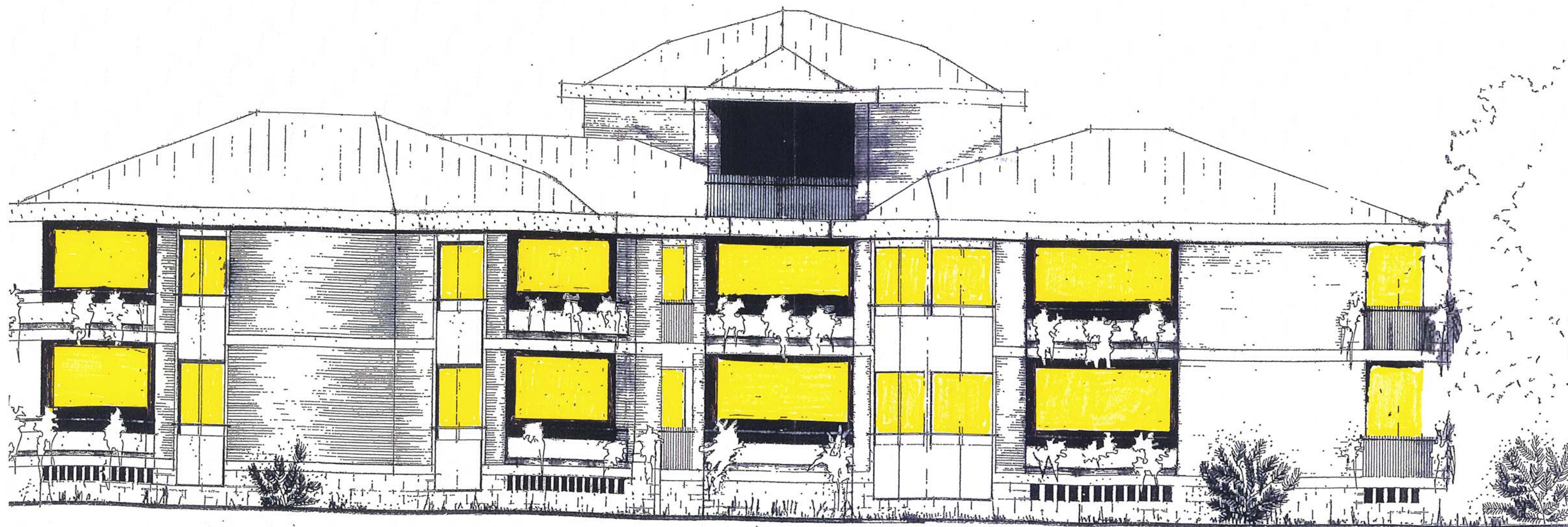

Prospetto tipo - Prospetto est, fabbricato A,
scala 1:100



RIMOZIONE NUOVE TAPPARELLE E SERRAMENTI