

# CITTA' DI TORINO

VICE DIREZIONE GENERALE SERVIZI TECNICI  
AMBIENTE, EDILIZIA RESIDENZIALE PUBBLICA E SPORT  
SETTORE EDILIZIA SCOLASTICA

MANUTENZIONE STRAORDINARIA  
IN EDIFICI SCOLASTICI UBICATI  
NELLE CIRCOSCRIZIONI 5 e 6

SCUOLA ELEMENTARE "ALERAMO" - VIA LEMIE, 48

## GRUPPO DI LAVORO

Arch. Onofrio CARRUBA  
Geom. Flavio LA CAMERA  
Geom. Adriano MASI  
Sig.ra Bruna GNOCCHI  
.  
.  
.  
.  
.

## I PROGETTISTI

Geom. LUCA FINOTTI  
Geom. FLAVIO PALERMO

RESPONSABILE PROCEDIMENTO  
E DIRIGENTE DI SETTORE

Arch. ISABELLA QUINTO

## PROGETTO DEFINITIVO

OGGETTO

.  
RIFACIMENTO COLONNA SERVIZI IGIENICI LATO DESTRO  
ELABORATI GRAFICI

NOME - FILE

SCALA PLOT

SCALA

varie

DATA

Aprile 2011

ALLEGATO

1



STRALCIO PLANIMETRICO Scala 1:1000

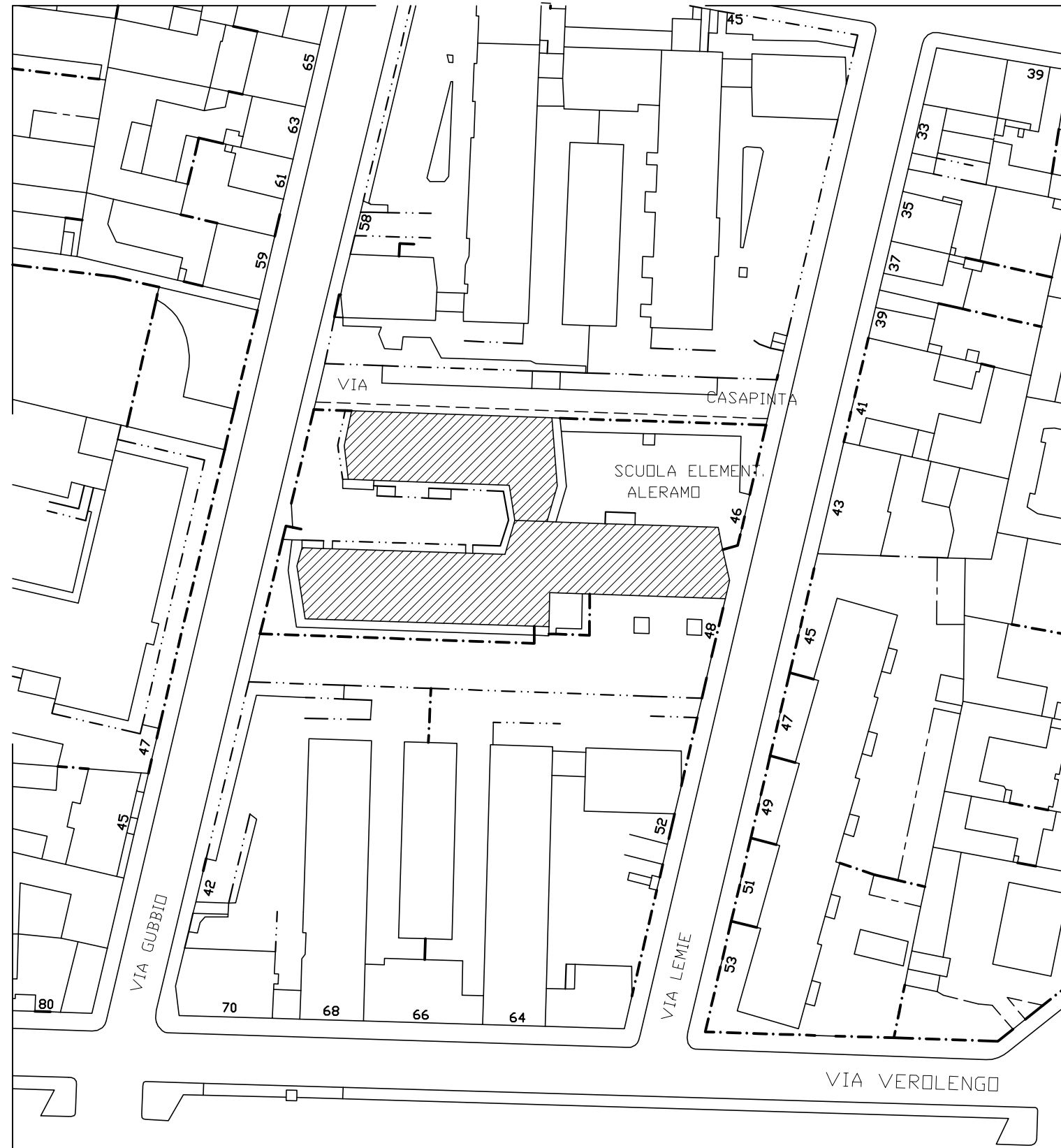

PIANTA PIANO RIALZATO - STATO DI FATTO

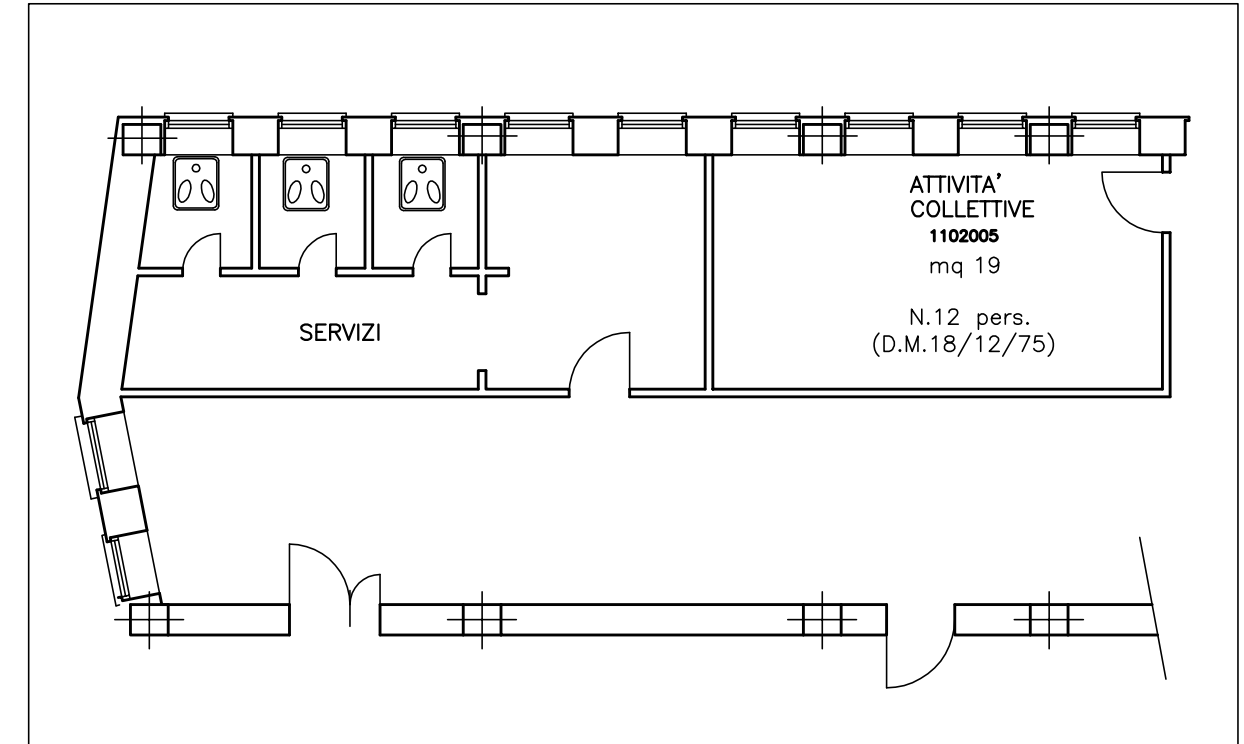

PIANTA PIANO RIALZATO - PROGETTO

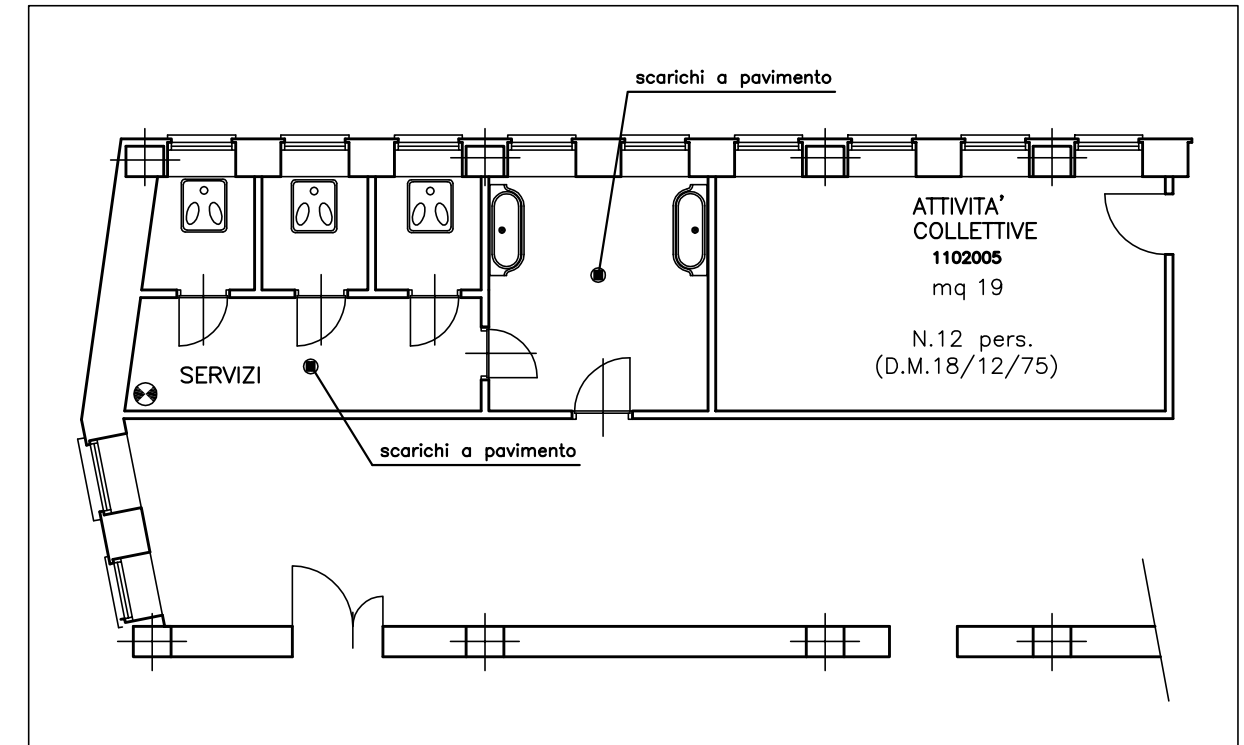

⊗ Ventilazione forzata

PIANTA PRIMO PIANO - STATO DI FATTO

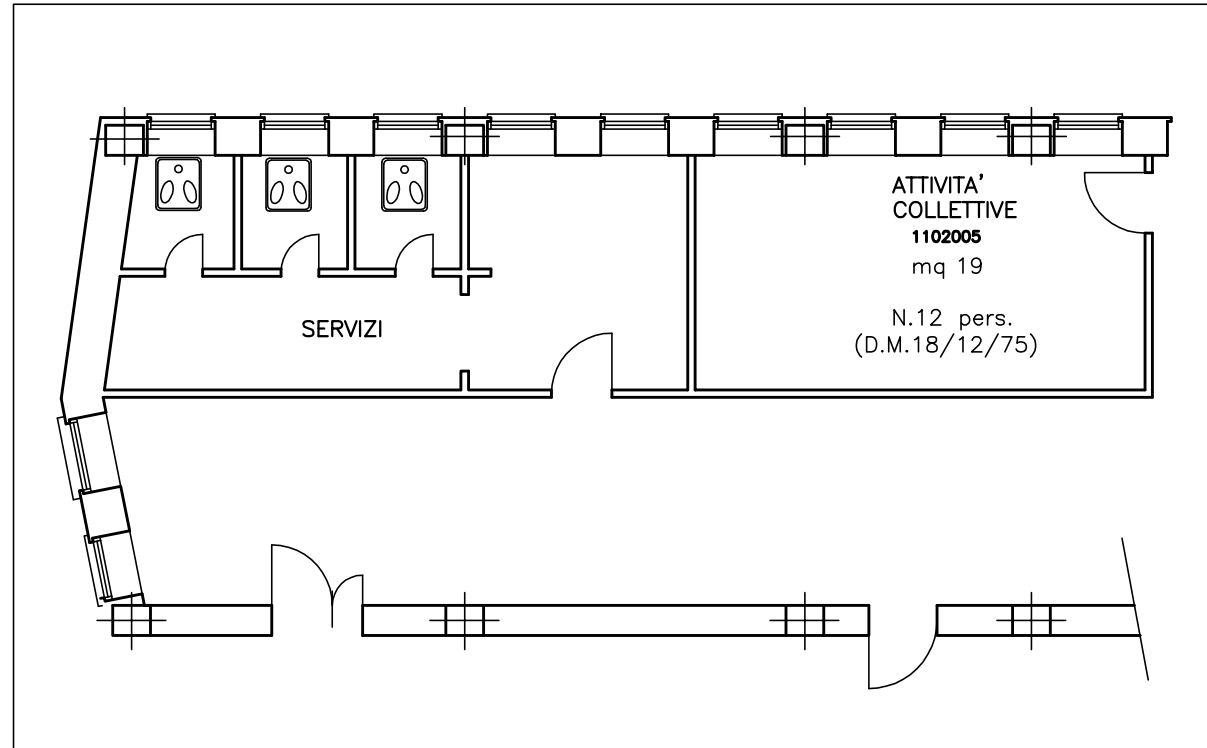

PIANTA SECONDO PIANO - STATO DI FATTO

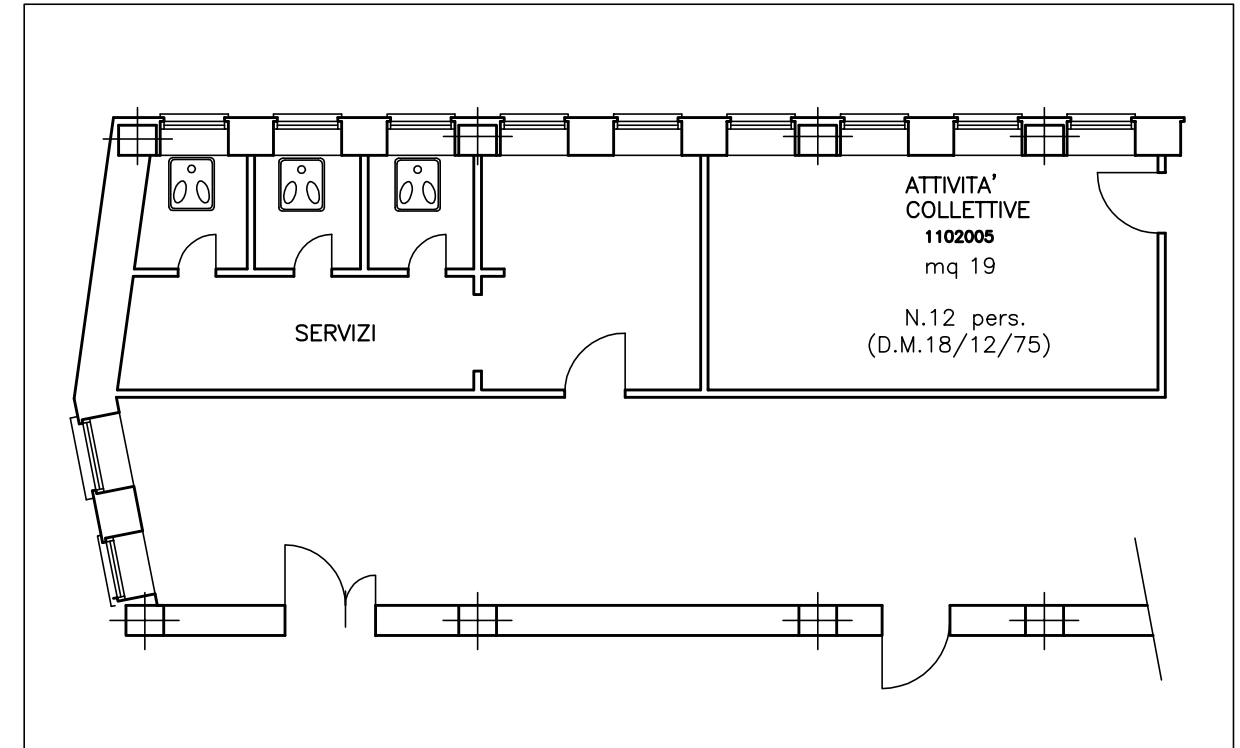

PIANTA PRIMO PIANO - PROGETTO

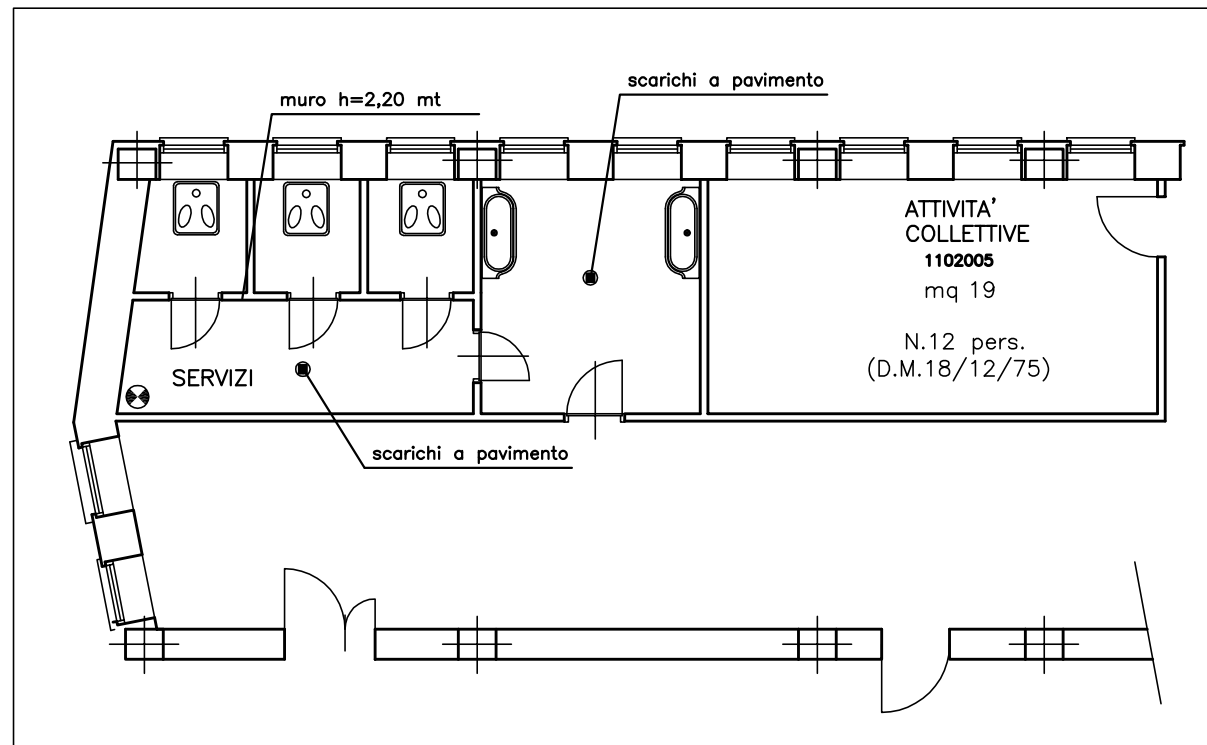

PIANTA SECONDO PIANO - PROGETTO

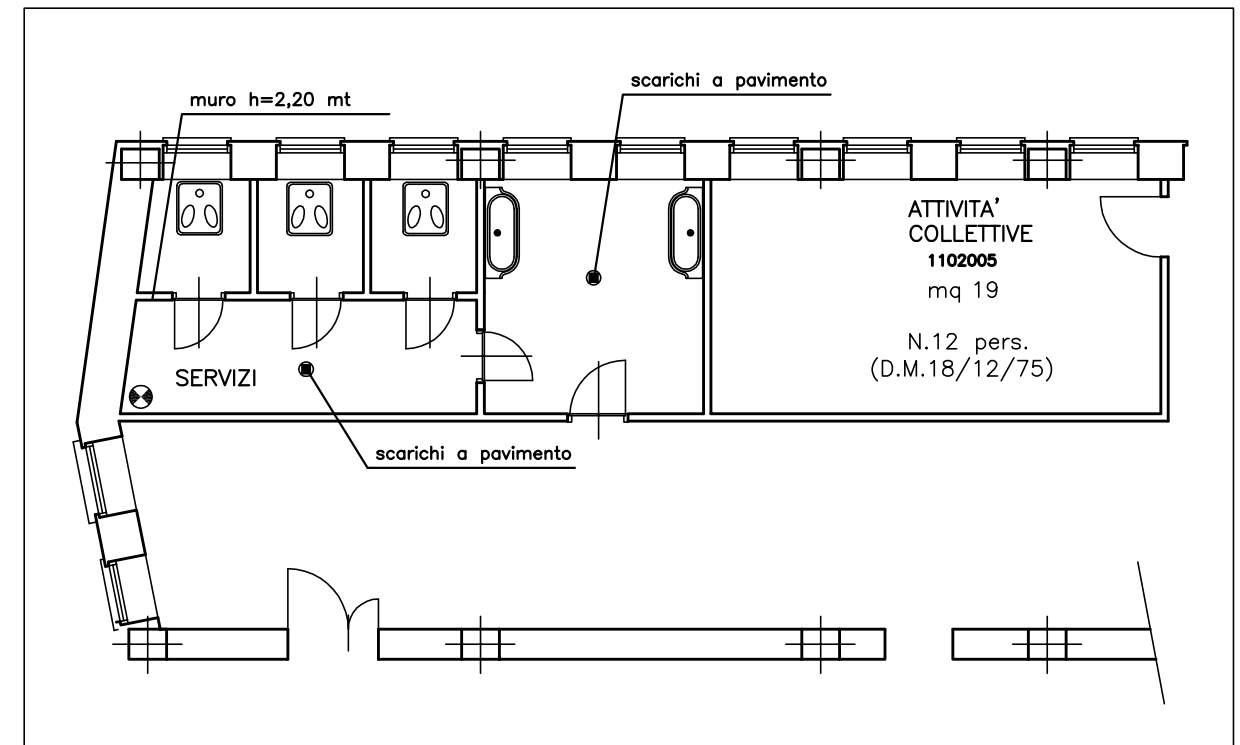

⊙ Ventilazione forzata

⊙ Ventilazione forzata