



Bando Regionale Programmi Territoriali Integrati

***"La sostenibilità energetica come fattore di sviluppo:
un piano per Torino"***



Opera finanziata nell'ambito del POR FESR 2007/2013 con il concorso di risorse comunitario del FERS, della Stato Italiano, della Regione Piemonte e della Città di Torino.

PROGETTO DEFINITIVO

**Intervento di riqualificazione energetica
Scuola Media "MARCONI" via Asigliano Vercellese, 10**

- CRONOPROGRAMMA -

I Progettisti:

Geom. Luciano Filomena
Geom. Giorgio Careri
Arch. Luca Esposito
Geom. Giuseppe Frieri
Geom. Andrea Lescio
Geom. Michela Massa

Il coordinatore alla Progettazione e Coordinatore alla Sicurezza in Progettazione

P.I. Guido Benvenuti

Il Responsabile del Procedimento

Arch. Isabella QUINTO

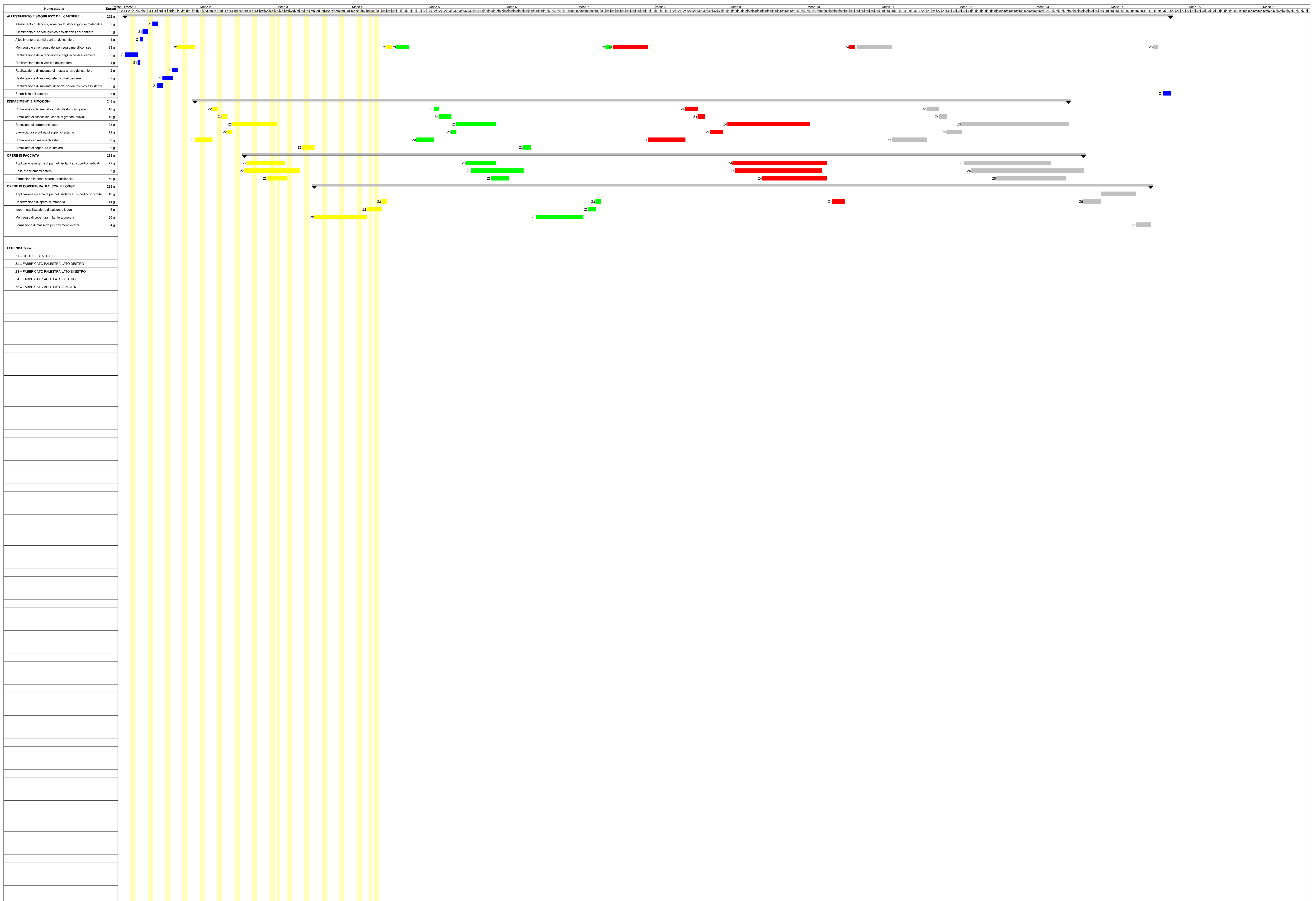

LEGENDA Zone:
 Z1 = CORTILE CENTRALE
 Z2 = FABBRICATO PALESTRA LATO DESTRO
 Z3 = FABBRICATO PALESTRA LATO SINISTRO
 Z4 = FABBRICATO ALLE LATO DESTRO
 Z5 = FABBRICATO ALLE LATO SINISTRO