CITTA' DI TORINO
Divisione Servizi Tecnici ed Edilizia per i Servizi Culturali-Sociali-Commerciali
SETTORE EDIFICI PER LA CULTURA
P.zza Corpus Domini 17/E

RESTAURO ED ADEGUAMENTO FUNZIONALE DI PARTE DEL COMPLESSO MONUMENTALE CAVOURIANO DI SANTENA

STATO DI FATTO

Responsabile Unico di Procedimento e Dirigente del Settore	Arch. Rosalba Stura
Progettisti opere architettoniche e di restauro	Ing. Flavio Aquilano Arch. Manuela Castelli Arch. Angela Fusco Arch. Cristina Volpi
Progettista opere impiantistiche	Ing. Alfonso Famà
Progettista opere della sicurezza	Dott. Gianni Chiamberlando
Collaboratori opere architettoniche	Geom. Romano Ragò Geom. Manuele Valcelli
Collaboratori opere impiantistiche	P.I. Marco Cocca P.I. Francesco Ferrari P.I. Maurizio Genovese
Progettista opere strutturali	Prof. Ing. Giuseppe Pistone
Progettista opere del verde	Dott. Gianmichele Cirulli
Collaboratori opere del verde	Sig. Maurizio D'Agostino Sig. Francesco Macchia
Supporto al progetto per gli aspetti storici e museografici	Dott.ssa Caterina Thellung

EX SCUDERIE - PIANTA PIANO TERRA
RILIEVO IMPIANTI DI ILLUMINAZIONE

Scala elaborato	Scala plot	Emissione	Revisione	Disegnatore	
1:100	1:10	Maggio 2011	Ottobre 2011	P.I. F. FERRARI	E03-01R

CANALLO BRONZO DI CARMINE

LEGENDA DEI SIMBOLI

	LAMPADA AD INCANDESCENZA
	LAMPADA A SCARICA A PARETE
	PROIETTORE ALOGENO 300W
JM	JODURI METALLICI 500W
M	JODURI METALLICI 100W
	TARTARUGA EMERGENZA
	EMERGENZA AUTOALIMENTATA
	TARTARUGA ROTONDA CON INCANDESCENZA
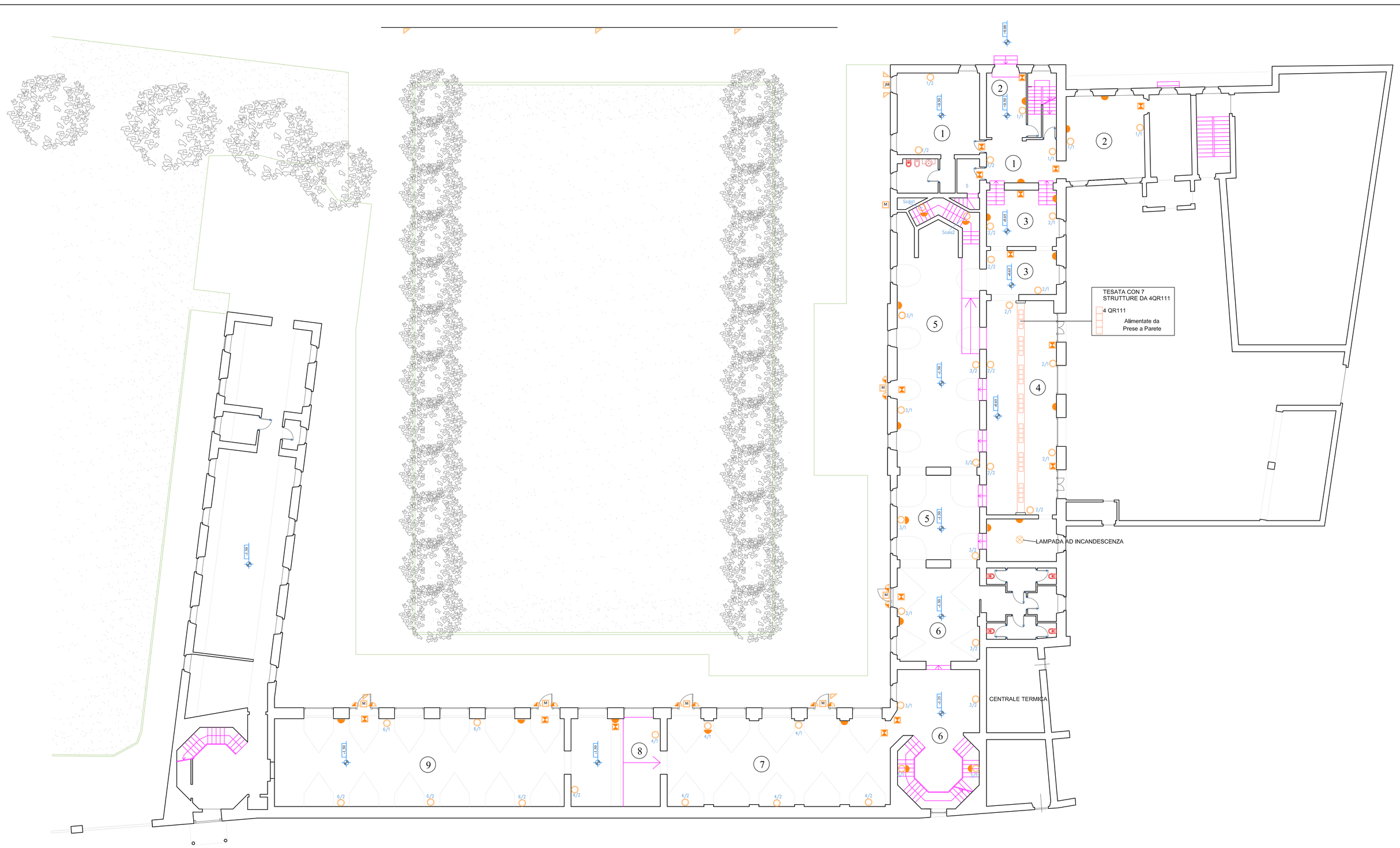
N N° DEL LOCALE DEI CIRCUITI LUCE E F.M.