CITTA' DI TORINO
Divisione Servizi Tecnici ed Edilizia per i Servizi Culturali-Sociali-Commerciali
SETTORE EDIFICI PER LA CULTURA
P.zza Corpus Domini,17/E

RESTAURO ED ADEGUAMENTO FUNZIONALE DI PARTE DEL COMPLESSO MONUMENTALE CAVOURIANO DI SANTENA

PROGETTO DEFINITIVO

Responsabile Unico di Procedimento e Dirigente del Settore	Arch. Rosalba Stura
Progettisti opere architettoniche e di restauro	Ing. Flavio Aquilano Arch. Manuela Castelli Arch. Angela Fusco Arch. Cristina Volpi
Progettista opere impiantistiche	Ing. Alfonso Famà
Progettista opere della sicurezza	Dott. Gianni Chiamberlando
Collaboratori opere architettoniche	Geom. Romano Rapo Geom. Manuele Valcelli
Collaboratori opere impiantistiche	P.I. Marco Cocca P.I. Francesco Ferrari P.I. Maurizio Genovese
Progettista opere strutturali	Prof. Ing. Giuseppe Pistone
Progettista opere del verde	Dott. Gianmichele Cirulli
Collaboratori opere del verde	Sig. Maurizio D'Agostino Sig. Francesco Macchia
Supporto al progetto per gli aspetti storici e museografici	Dott.ssa Caterina Thellung

IMPIANTO IDRICO ANTINCENDIO E ESTINTORI
PIANTA PIANO TERRA

Scala elaborato	Scala plot	Emissione	Revisione	Disegnatore	
1:100	1:10	Aprile 2011	Ottobre 2011	P.I. F. FERRARI	PANT6

LEGENDA

E	
	IdranteUNI 45
	Cassetta contenente manichetta
	Idrante Esterno
	Tubo per idrante nuovo
	Tubo per idrante esistente
F	RIVELAT. OTTICO DI FUMO PUNTIFORME
	PULSANTE MANUALE SOTTOVETRO
	Segnale di Allarme
	SUONERIA D'ALLARME
	DIFFUSSORE SONORO A PARETE
	CENTRALE RIVELAZIONE FUMI

NOTE:

Rif. DM 569/92 UNI10779 – UNI9490
–Idrante: portata 120 l/min.
–Le Cassette Idranti interne, dovranno essere appositamente mascherate con sportello di caratteristiche antincendio a filo parete e dotati di adeguata cartellonistica.
–Tubazioni secondo le norme UNI–EN10255.
A piano terreno realizzare una nuova tubazione a partire dall'allaccio dell'acquedotto in modo da costituire un anello chiuso con la rete esistente.
–Le cassette e le manichette esterne esistenti, assieme alle piantane, dovranno essere sostituite.
–Le manichette interne dovranno essere sostituite.
–Gli Estintori esistenti dovranno essere mantenuti e distribuiti nei locali e utilizzati per il piano terra.
–A fine lavori tutti gli estintori esistenti dovranno essere verificati e revisionati.

Pulsante disalimentazione energia della Rete ENEL (N)
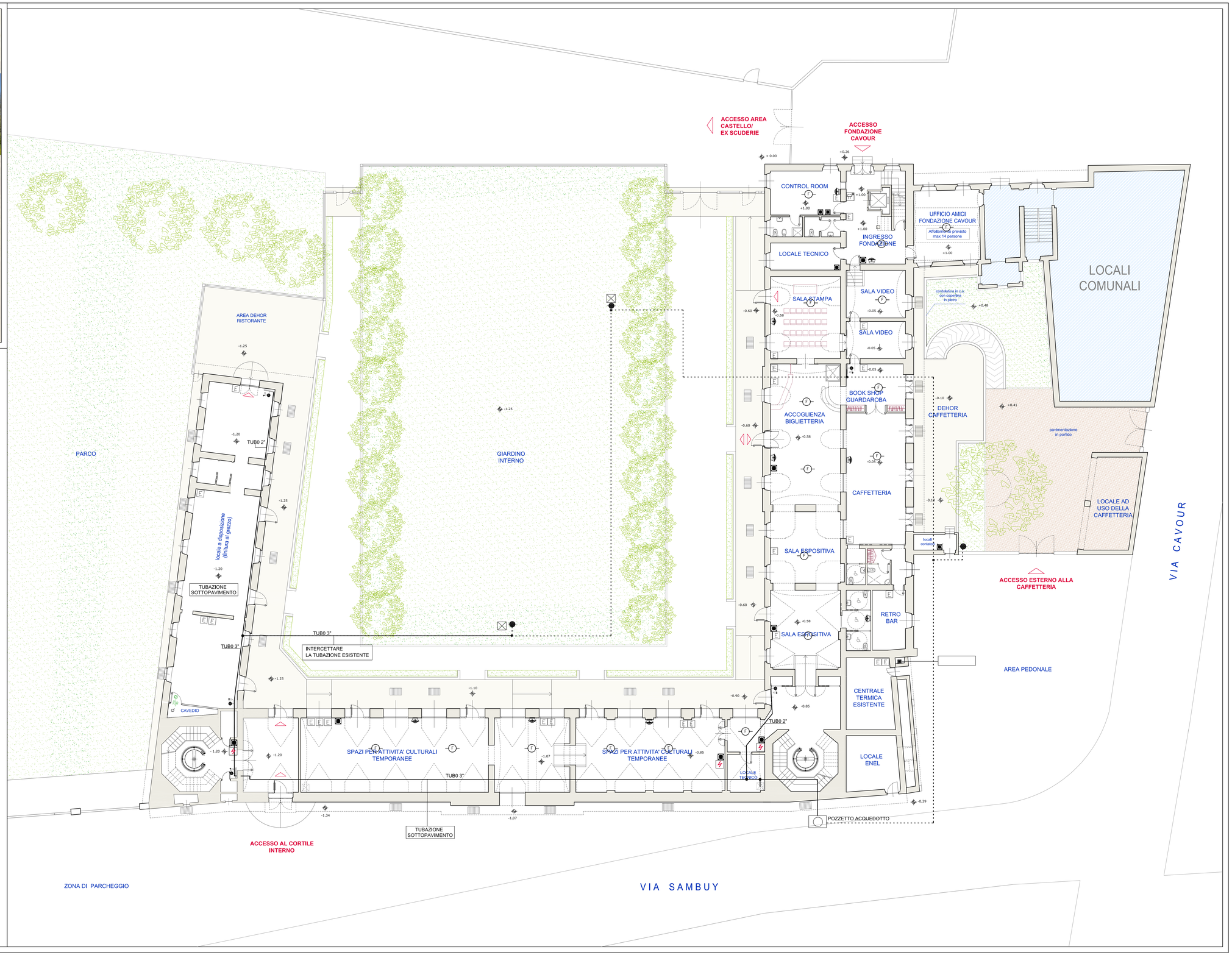
Pulsante disalimentazione Servizi di Sicurezza