



RESTAURO ED ADEGUAMENTO FUNZIONALE DI PARTE DEL  
 COMPLESSO MONUMENTALE CAVOURIANO DI SANTENA



PROGETTO DEFINITIVO

Responsabile Unico di Procedimento e Dirigente del Settore	Arch. Rosalba Stura
Progettisti opere architettoniche e di restauro	Ing. Flavio Aquilino Arch. Manuela Castelli Arch. Angela Fusco Arch. Cristina Volati Ing. Alfonso Fani
Progettista opere impiantistiche	Dott. Gianni Chamberlano
Progettista opere della sicurezza	Geom. Romano Rago
Collaboratori opere architettoniche	Geom. Manuele Valcelli
Collaboratori opere impiantistiche	P.L. Marco Cocca P.L. Francesco Ferrari P.L. Maurizio Genovese
Progettista opere strutturali	Prof. Ing. Giuseppe Pistone
Progettista opere del verde	Dott. Giannichele Cirilli
Collaboratori opere del verde	Sig. Maurizio D'Agostino Sig. Francesco Marchia
Supporto al progetto per gli aspetti storici e museografici	Dott.ssa Caterina TheBung

RILIEVO: EX SCUDERIE - PROSPETTI

Scala elaborato	Scala plot	Emissione	Revisione	Disegnatore	R8
1:100	1:10	Aprile 2011	Ottobre 2011		

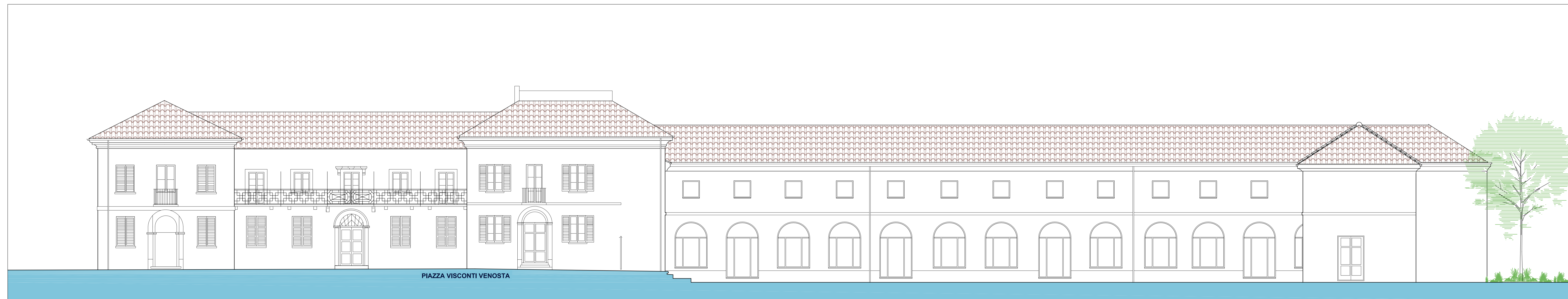

◁ Prospetto manica nord centrale, lato giardino



▽  
 ↳ Prospetto manica est, lato parco

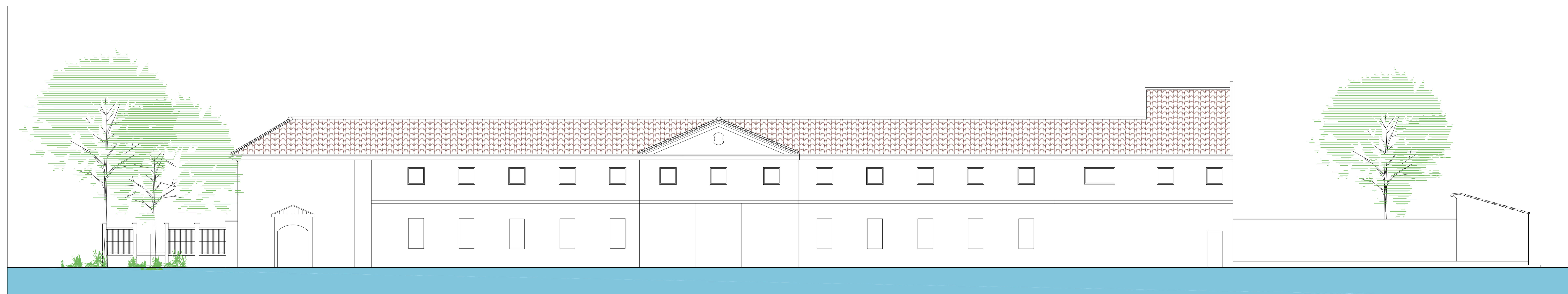

▷ ↳ Prospetto manica nord centrale, lato Via Sambuy

N.B.  
 Si evidenzia che tutte le quote altimetriche e planimetriche devono essere verificate sul posto.

