

PROGETTO DEFINITIVO

ZONA OVEST CIRCOSCRIZIONE 1

SCUOLA ELEMENTARE "Ricardi di Negro" - VIA VALFRE', 8

PIANTA PIANO RIALZATO Scala 1:100

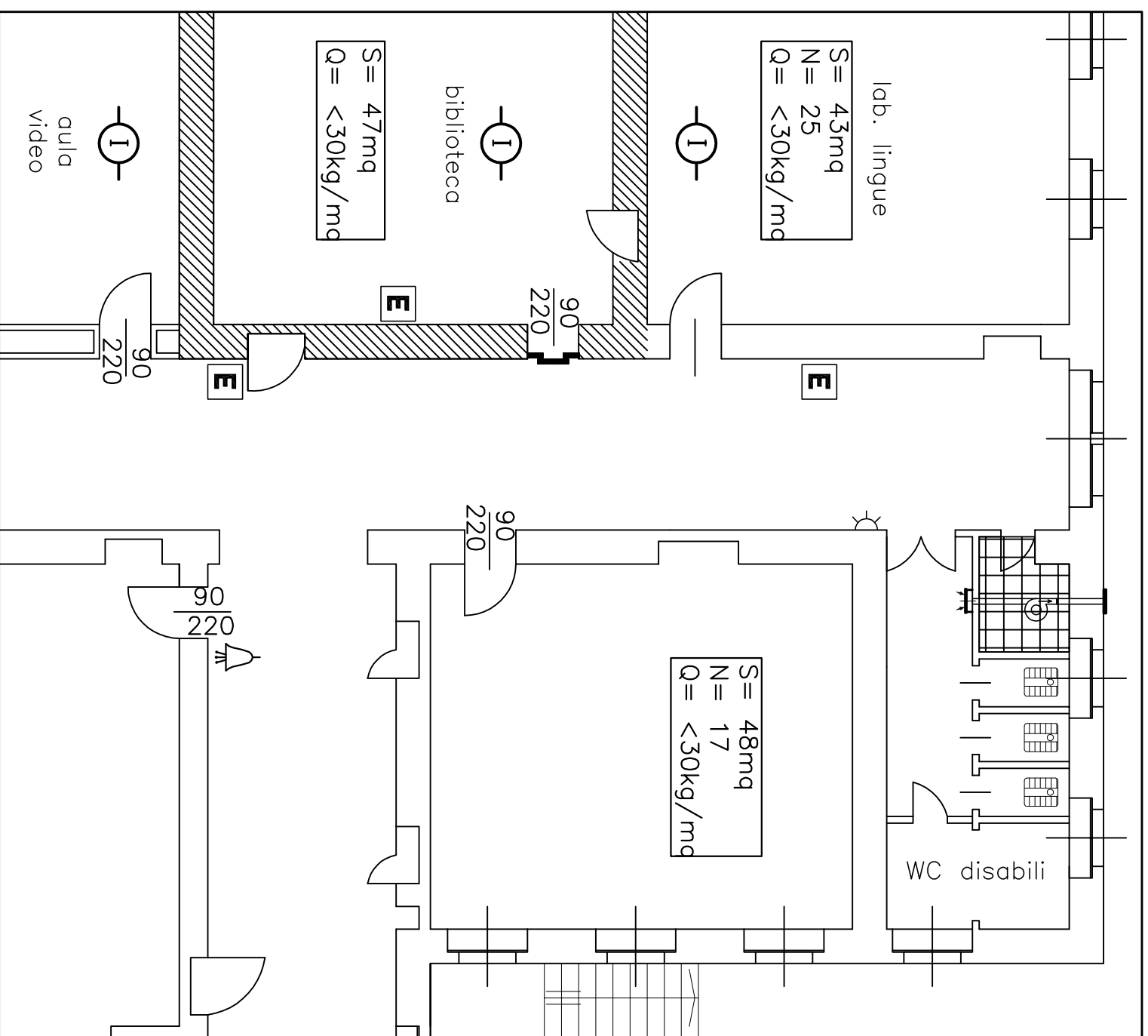

**SERVIZI LATO OVEST
STATO DI FATTO**

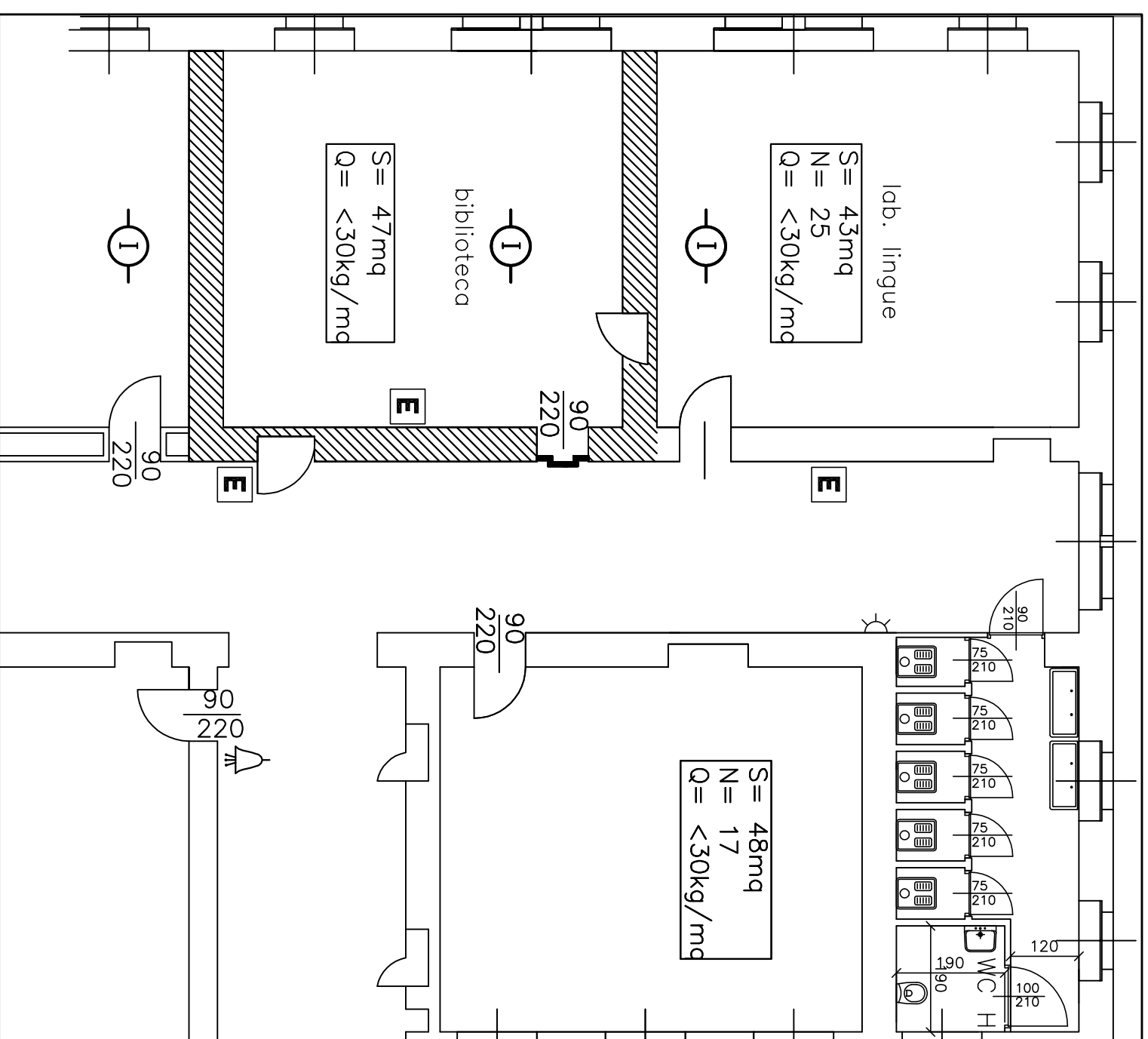

**SERVIZI LATO OVEST
PROGETTO**