CITTA' DI TORINO

VICE DIREZIONE GENERALE SERVIZI TECNICI
AMBIENTE, EDILIZIA RESIDENZIALE PUBBLICA E SPORT
SETTORE EDILIZIA SCOLASTICA

Manutenzione Straordinaria per la bonifica e lo smaltimento di manufatti contenenti amianto in edifici scolastici della Città
ANNO 2009

GRUPPO DI LAVORO	IL PROGETTISTA P.I. Guido BENVENUTI
P.I Guido BENVENUTI Geom. Raffaele SCILANGA	RESPONSABILE PROCEDIMENTO E DIRIGENTE DI SETTORE Arch. Isabella QUINTO

PROGETTO DEFINITIVO

OGGETTO
Scuola Internazionale Europea "B.V. DEL PILONE"
via S. Sebastiano Po 6
PIANTA PIANO SEMINTERRATO

NOME-FILE | Scala Plot 1:10
RIFERIMENTO
SCALA

REV	MODIFICHE	DATA	DISEGNATORE
0		GIUGNO 2007	Ing. Marcello V.BUA
1		ottobre 2010	Geom. Raffaele SCILANGA
2			
3			
4			
5			

TAVOLA 4

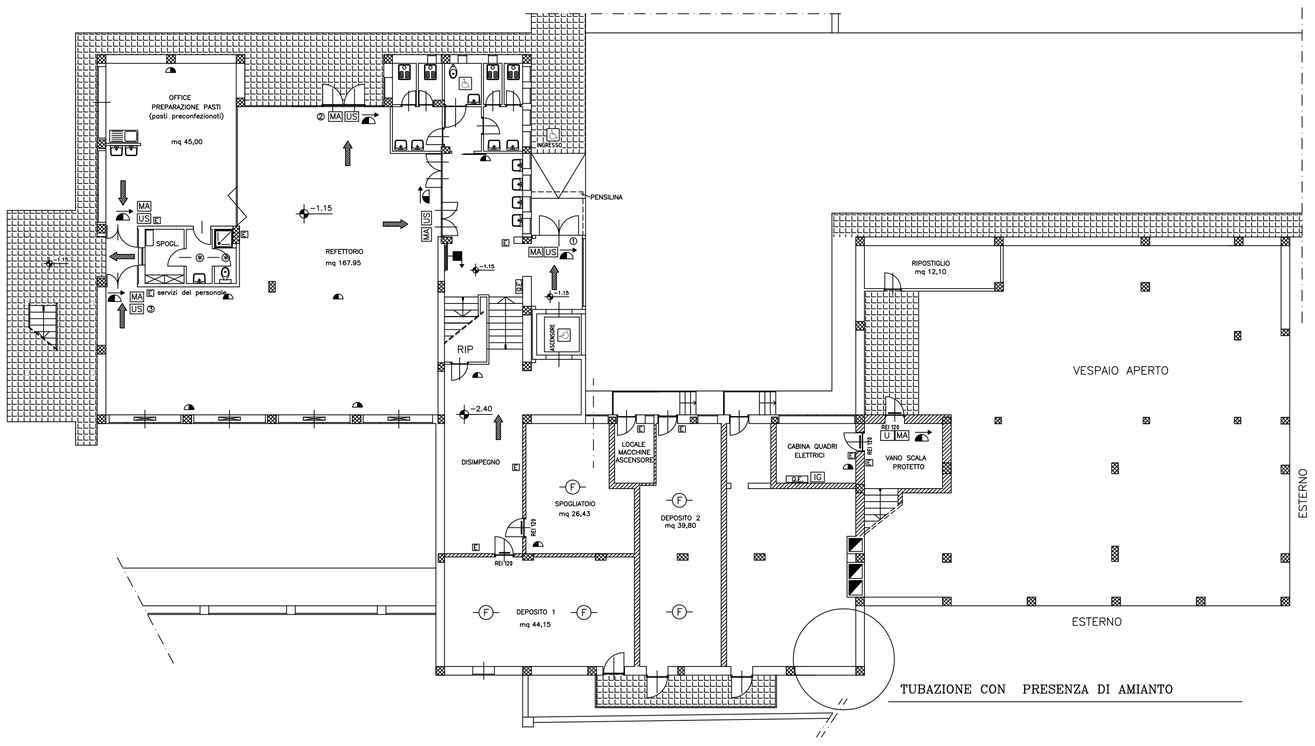
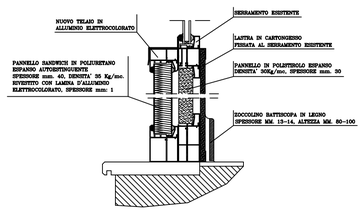
PARTICOLARE PANNELLO
SCALA 1 : 5