CITTA' DI TORINO

Divisione Servizi Tecnici ed Edilizia per i Servizi
Culturali - Sociali - Commerciali
Settore Edifici per la Cultura
Piazza Corpus Domini 17/E - 10122 Torino

RECUPERO FUNZIONALE DELL'EDIFICIO DI VIA DEL CARMINE 14 AD USO ARCHIVI ED ATTIVITA' CULTURALI

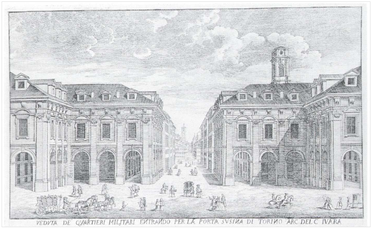

PROGETTO ESECUTIVO

Responsabile Unico di Procedimento e Dirigente del Settore	Arch. Rosalba Stura
Progettista opere architettoniche	Arch. Emanuela Lavezzo
Progettista opere strutturali	Ing. Gianfranco Giovagnetti
Progettista opere impiantistiche	Ing. Alfonso Famà
Progettista della sicurezza - Collaboratore alle opere strutturali	Ing. Flavio Aquilano
Supporto al R.U.P. per le opere strutturali	Ing. Elena Grillone
Collaboratore progetto opere architettoniche e strutturali	Geom. Bartolo Saullo
Collaboratore progetto opere architettoniche e sicurezza	Geom. Fabrizio Passantino
Collaboratore progetto opere architettoniche	Arch. Michelina Pirrone
Collaboratori progetto opere impiantistiche	P.I. Francesco Ferrari P.I. Maurizio Genovese

IMPIANTI ELETTRICI

SCALA 1:100	ANTINTRUSIONE E ACCESSI	E07-01P
SCALA PLOT 1:10	PIANTA PIANO INTERRATO	

REV	MODIFICHE	DATA	DISEGNATORE
	Emissione	NOVEMBRE 2010	P.I. Francesco FERRARI

Area di competenza della Prefettura inserita nell'appalto

LEGENDA DEI SIMBOLI

	(RD) RIVELATORE DOPPIA TECNOLOGIA (MICROONDE+INFRAROSSO)
	MODULO DI GESTIONE RIVELATORI ANTIINTRUSIONE - 4 IMPUT/ 4 OUTPUT
	CONTATTI MAGNETICI ALLE PORTE/FINESTRE
	LETTORE DI BADGE-CHIAVE ELETTRONICA
	VIDEOCITOFONO POSTO ALL'ESTERNO CON TELECAMERA
	VIDEOCITOFONO POSTO ALL'INTERNO CON MONITOR
	(TC) TELECAMERA (di dimensioni ridotte) a colori
	TELECAMERA a colori per Esterno munita di custodia e resistenza elettrica
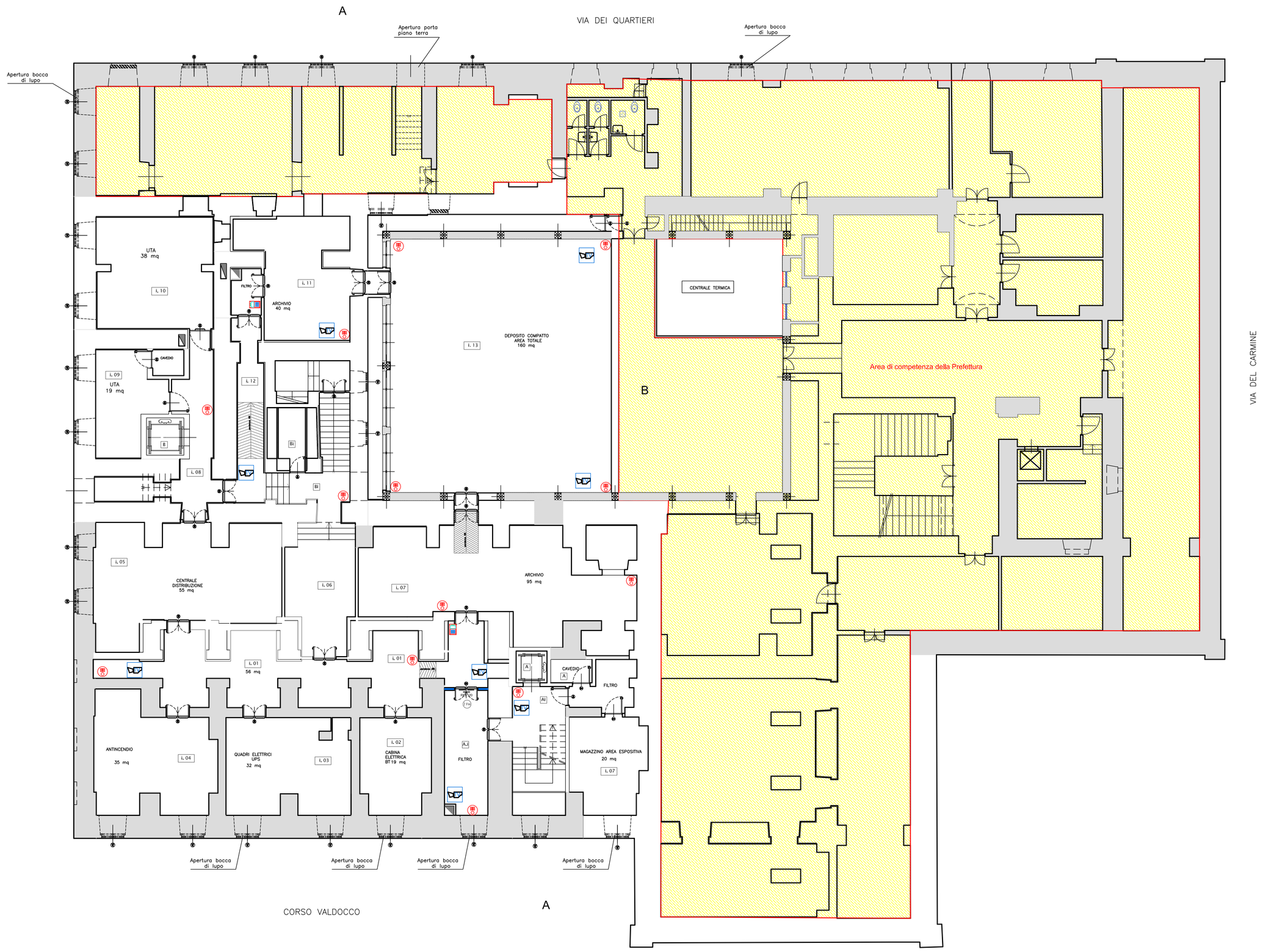
NOTA:
dell'impianto TVCC è prevista la sola predisposizione delle tubazioni