CITTA' DI TORINO

Divisione Servizi Tecnici ed Edilizia per i Servizi
Culturali - Sociali - Commerciali
Settore Edifici per la Cultura
Piazza Corpus Domini 17/E - 10122 Torino

RECUPERO FUNZIONALE DELL'EDIFICIO DI VIA DEL CARMINE 14 AD USO ARCHIVI ED ATTIVITA' CULTURALI

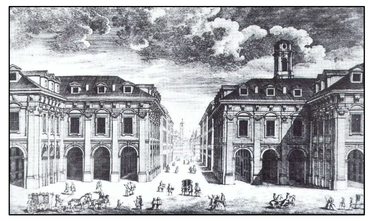

PROGETTO ESECUTIVO

Responsabile Unico di Procedimento e Dirigente del Settore	Arch. Rosalba Stura
Progettista opere architettoniche	Arch. Emanuela Lavezzo
Progettista opere strutturali	Ing. Gianfranco Giovagnetti
Progettista opere impiantistiche	Ing. Alfonso Famà
Progettista della sicurezza - Collaboratore alle opere strutturali	Ing. Flavio Aquilano
Supporto al R.U.P. per le opere strutturali	Ing. Elena Grillone
Collaboratore progetto opere architettoniche e strutturali	Geom. Bartolo Saullo
Collaboratore progetto opere architettoniche e sicurezza	Geom. Fabrizio Passantino
Collaboratore progetto opere architettoniche	Arch. Michelina Pirrone
Collaboratori progetto opere impiantistiche	P.I. Francesco Ferrari P.I. Maurizio Genovese

IMPIANTI ELETTRICI

SCALA 1:100	IMPIANTO DI ILLUMINAZIONE	E03-02P
SCALA PLOT 1:10	PIANTA PIANO TERRA	

REV	MODIFICHE	DATA	DISEGNATORE
	Emissione	NOVEMBRE 2010	P.I. Francesco FERRARI

Area di competenza della Prefettura

LEGENDA DEI SIMBOLI
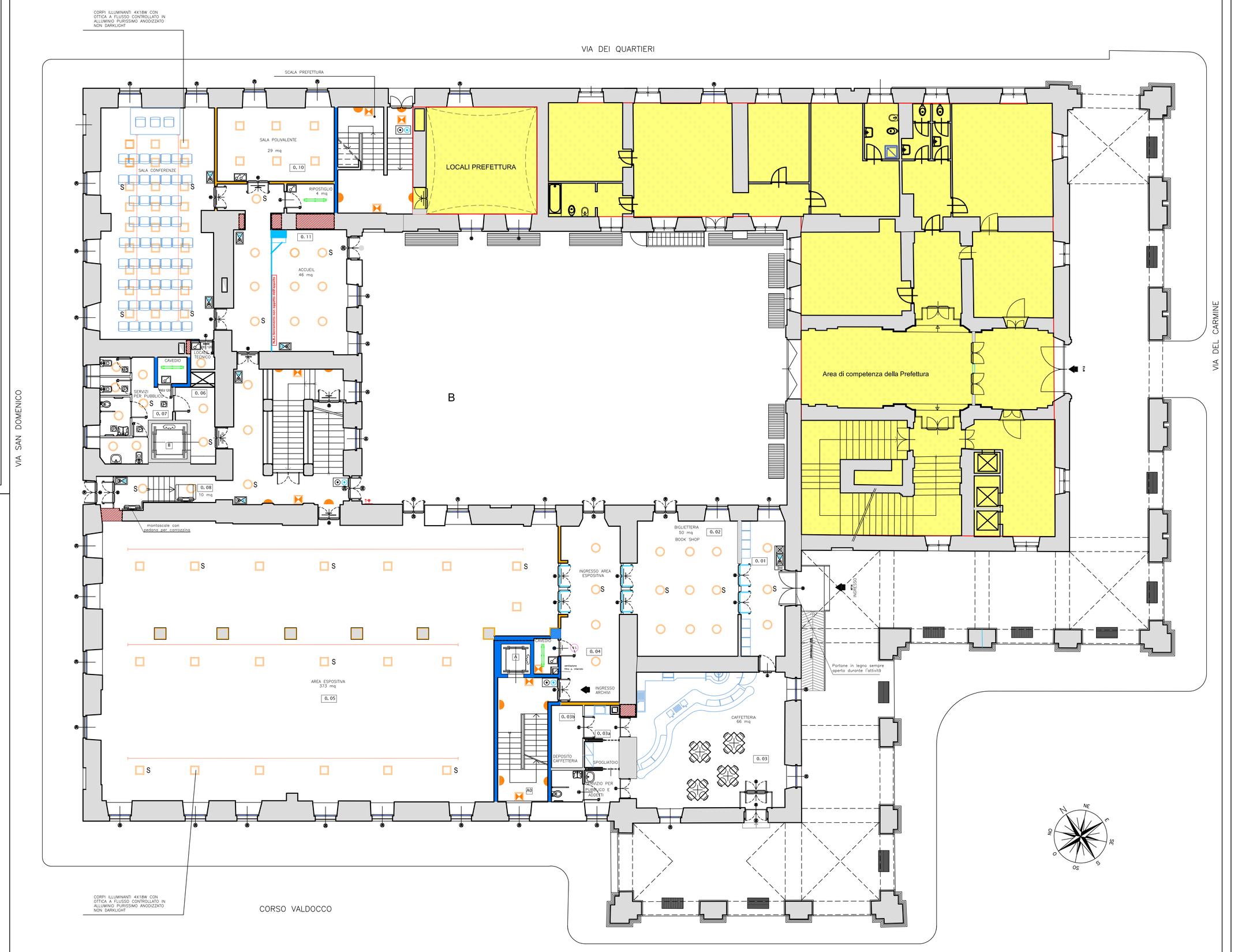
	Plafoniera Incasso 4x18W con ottica Darklight per controsoffitto 600x600
	Faretto incasso 2x26W
	Apparecchio di illuminazione P=1x18W - IP65
	Apparecchio di illuminazione 1x36W - IP65
	Apparecchio di illuminazione P=2x36W - IP65
	Pulsante di disattivazione allarme disabili
	Tirante per attivazione allarme disabili
	Segnalazione ottica acustica allarme servizi disabili
	Binario Elettrificato Trifase
	Corpo illuminante da parete in estruso di alluminio con lampade FL2x36W
	Corpo illuminante da parete di emergenza 1x24W autodiagnosi IP65
	Gruppo Interruttori di accensione luci Sicurezza e Normali
	Gruppo Pulsanti di accensione luci Sicurezza e Normali
	N° 2 INTERRUTTORI DI ACCENSIONE LUCI
	N° 1 INTERRUTTORE DI ACCENSIONE LUCI
	N°2 PULSANTI di accensione luci
	N°1 PULSANTE di accensione luci
S	Alimentazione di sicurezza proveniente dal QS
	RILEVATORE DI PRESENZA PER ACCENSIONE LUCI E ASPIRAZIONE WC
	INTERRUTTORE DI ACCENSIONE LUCI A CHIAVE