CITTA' DI TORINO

Divisione Servizi Tecnici ed Edilizia per i Servizi
Culturali - Sociali - Commerciali
Settore Edifici per la Cultura
Piazza Corpus Domini 17/E - 10122 Torino

RECUPERO FUNZIONALE DELL'EDIFICIO DI VIA DEL CARMINE 14 AD USO ARCHIVI ED ATTIVITA' CULTURALI

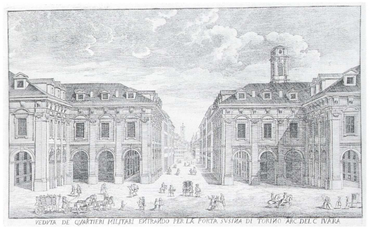

PROGETTO ESECUTIVO

Responsabile Unico di Procedimento e Dirigente del Settore	Arch. Rosalba Stura
Progettista opere architettoniche	Arch. Emanuela Lavezzo
Progettista opere strutturali	Ing. Gianfranco Giovagnetti
Progettista opere Impiantistiche	Ing. Alfonso Famà
Progettista della sicurezza - Collaboratore alle opere strutturali	Ing. Flavio Aquilano
Supporto al R.U.P. per le opere strutturali	Ing. Elena Grillone
Collaboratore progetto opere architettoniche e strutturali	Geom. Bartolo Saullo
Collaboratore progetto opere architettoniche e sicurezza	Geom. Fabrizio Passantino
Collaboratore progetto opere architettoniche	Arch. Michelina Pirrone
Collaboratori progetto opere impiantistiche	P.I. Francesco Ferrari
	P.I. Maurizio Genovese

CONFRONTO STATO DI FATTO E PROGETTO

SCALA 1:200
SCALA PLOT 1:20

PIANTE PIANO TERRA

Ps 02

REV	MODIFICHE	DATA	DISEGNATORE
	Emissione	OTTOBRE 2010	Geom. Fabrizio Passantino Arch. Michelina Pirrone

Area di competenza della Prefettura

Demolizioni muri strutturali

Demolizioni muri edili

Demolizione solai in c.a. e travi

Demolizione solaio in c.a. di copertura piano terra, ma non delle travi principali e secondarie

Ricostruzioni muri strutturali

Ricostruzioni muri edili

Ricostruzioni solai in c.a. di copertura piano terra

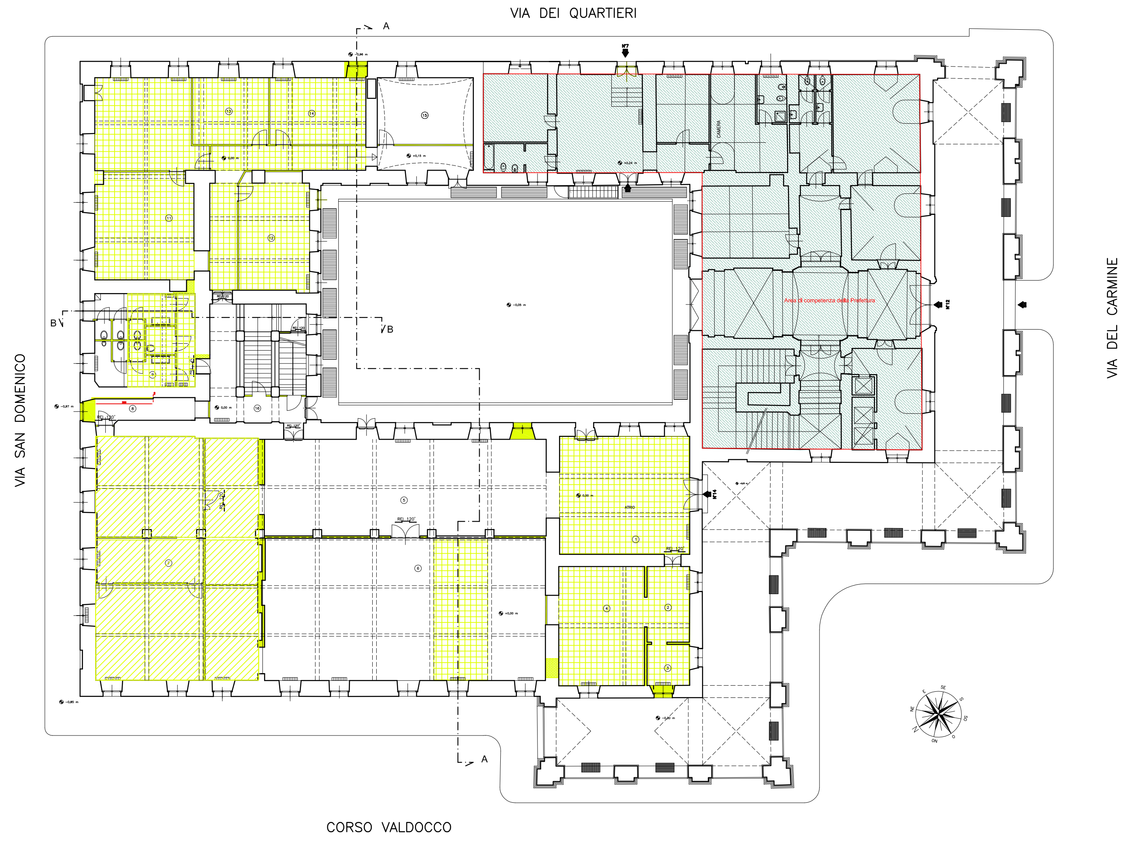

STATO DI FATTO

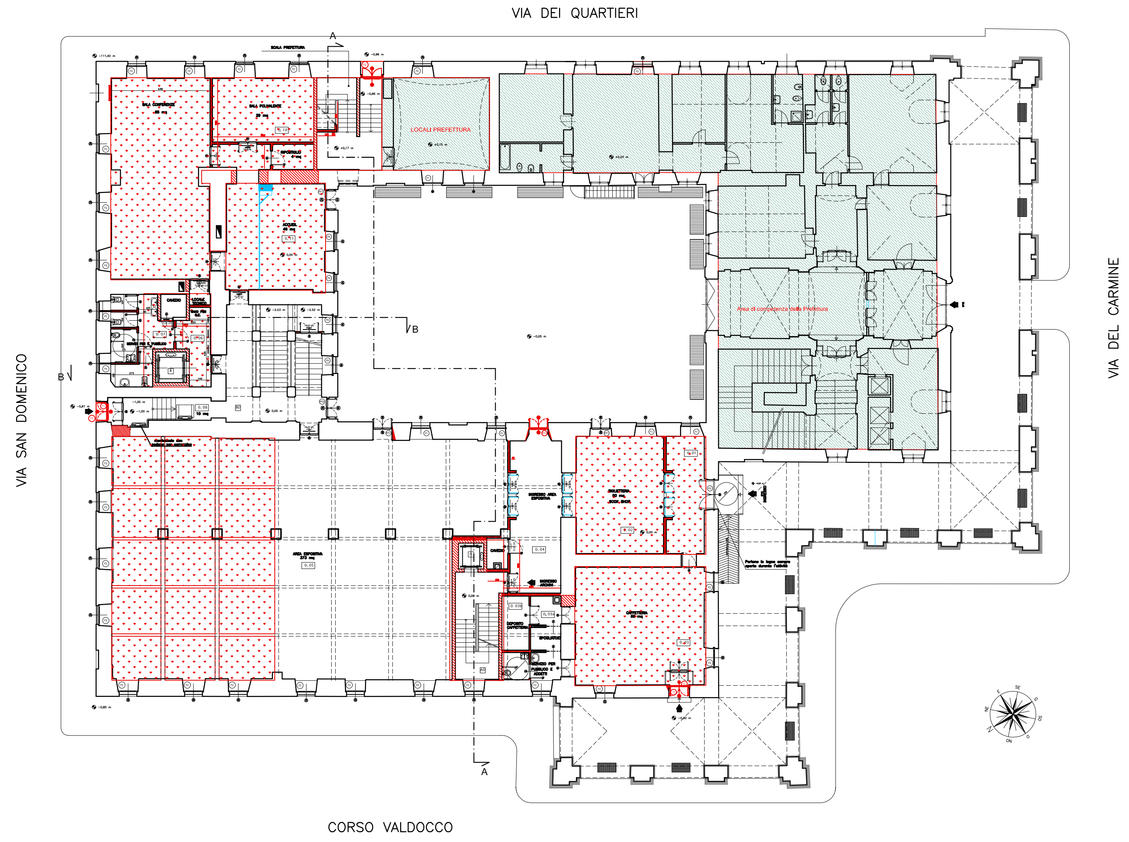

PROGETTO