CITTA' DI TORINO

Divisione Servizi Tecnici ed Edilizia per i Servizi
Culturali - Sociali - Commerciali
Settore Edifici per la Cultura
Piazza Corpus Domini 17/E - 10122 Torino

RECUPERO FUNZIONALE DELL'EDIFICIO DI VIA DEL CARMINE 14 AD USO ARCHIVI ED ATTIVITA' CULTURALI

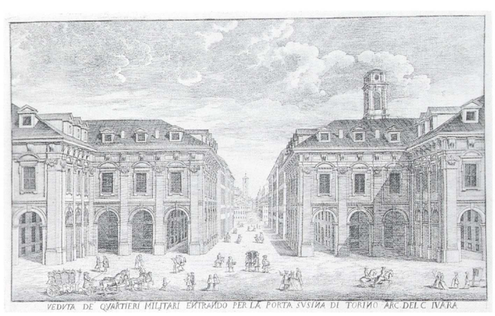

PROGETTO ESECUTIVO

Responsabile Unico di Procedimento e Dirigente del Settore	Arch. Rosalba Stura
Progettista opere architettoniche	Arch. Emanuela Lavezzo
Progettista opere strutturali	Ing. Gianfranco Giovagnetti
Progettista opere impiantistiche	Ing. Alfonso Famà
Progettista della sicurezza - Collaboratore alle opere strutturali	Ing. Flavio Aquilano
Supporto al R.U.P. per le opere strutturali	Ing. Elena Grillone
Collaboratore progetto opere architettoniche e strutturali	Geom. Bartolo Saullo
Collaboratore progetto opere architettoniche e sicurezza	Geom. Fabrizio Passantino
Collaboratore progetto opere architettoniche	Arch. Michelina Pirrone
Collaboratori progetto opere impiantistiche	P.I. Francesco Ferrari P.I. Maurizio Genovese

PIANO DI SICUREZZA E COORDINAMENTO

SCALA 1:200 SCALA PLOT 1:20	PIANO TERRA IMPALCATI SOLAI	Sic 07

REV	MODIFICHE	DATA	DISEGNATORE
	Emissione	OTTOBRE 2010	Geom. Fabrizio Passantino

LEGENDA

	Area di competenza della Prefettura
	Area Prefettura oggetto di risanamento con vespaio tipo igloo
	Impalcati per demolizione solai c.a. di copertura piano terra, ma non delle travi princip. e second.
	Impalcati per demolizione solai in c.a. e travi
	Puntellamento volte portico

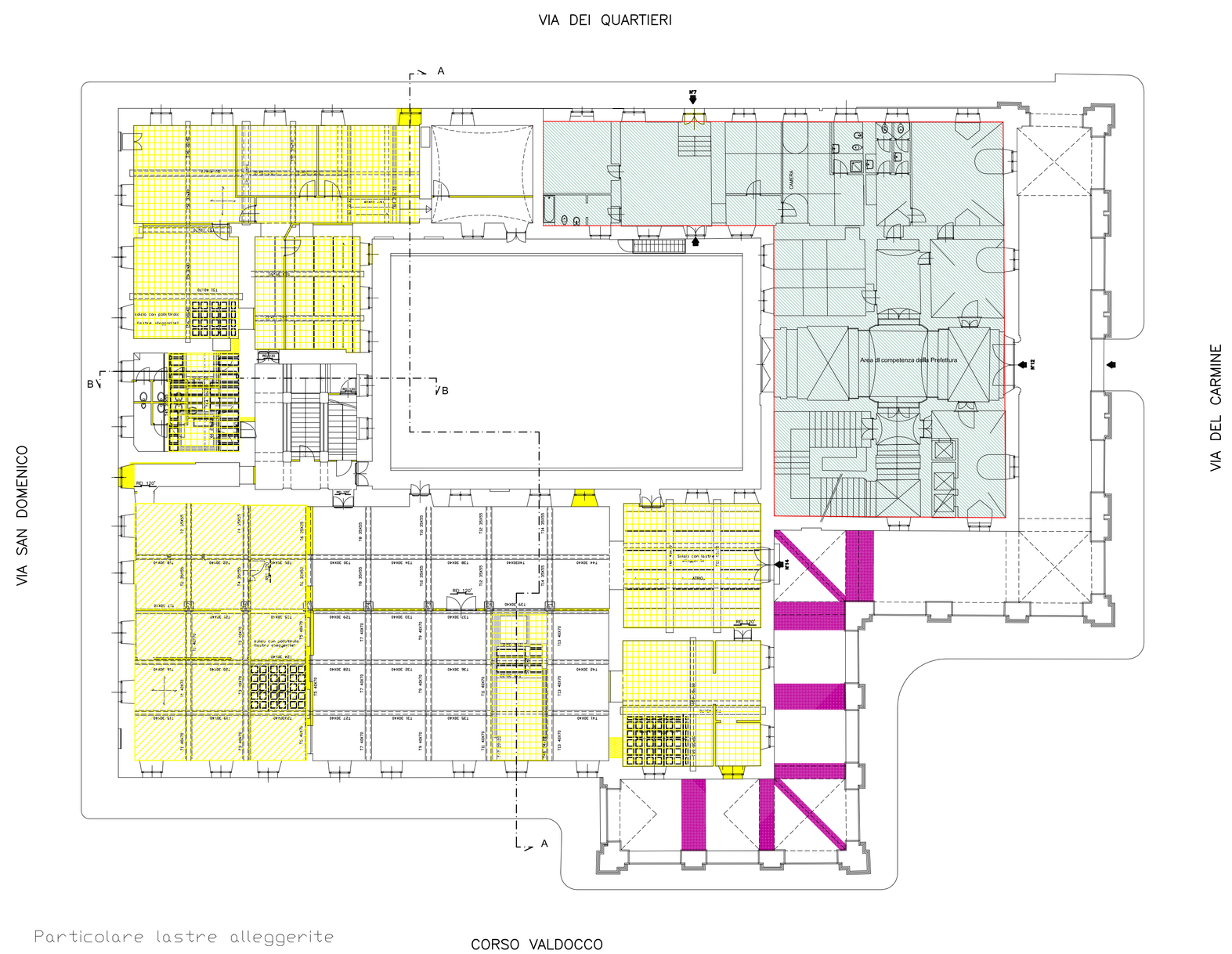

Particolare lastre alleggerite

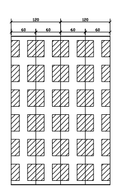

SEZIONE MODULO 60 CM

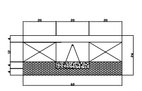

SPESSORE H = 4+(4+12+4) = 4+20 cm
PESO PROPRIO = 200 kg/mq (con getto di completamento)
PESO PROPRIO MANUFATTO= 16 kg/m

N.B. Per effettuare gli interventi di demolizione e ricostruzione dei solai, l'Appaltatore dovrà consegnare alla Direzione lavori/C.S.E., preliminarmente all'inizio delle lavorazioni, il piano operativo delle demolizioni ed il piano di montaggio dei nuovi solai.