

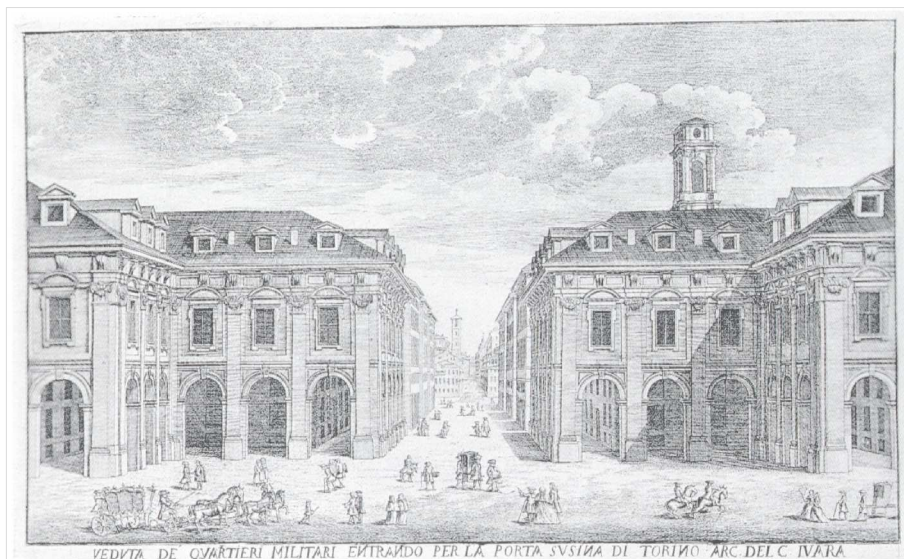

CITTA' DI TORINO

Divisione Servizi Tecnici ed Edilizia per i Servizi
Culturali – Sociali – Commerciali
Settore Edifici per la Cultura
Piazza Corpus Domini 17/E - 10122 Torino

RECUPERO FUNZIONALE DELL'EDIFICIO DI VIA DEL CARMINE 14 AD USO ARCHIVI ED ATTIVITA' CULTURALI



PROGETTO ESECUTIVO

| | |
|--|--|
| Responsabile Unico di Procedimento e Dirigente del Settore | Arch. Rosalba Stura |
| Progettista opere architettoniche | Arch. Emanuela Lavezzo |
| Progettista opere strutturali | Ing. Gianfranco Giovagnetti |
| Progettista opere impiantistiche | Ing. Alfonso Famà |
| Progettista della sicurezza - Collaboratore alle opere strutturali | Ing. Flavio Aquilano |
| Supporto al R.U.P. per le opere strutturali | Ing. Elena Grillone |
| Collaboratore progetto opere architettoniche e strutturali | Geom. Bartolo Saullo |
| Collaboratore progetto opere architettoniche e sicurezza | Geom. Fabrizio Passantino |
| Collaboratore progetto opere architettoniche | Arch. Michelina Pirrone |
| Collaboratori progetto opere impiantistiche | P.I. Francesco Ferrari P.I. Maurizio Genovese |

CRONOPROGRAMMA GENERALE DELL'INTERVENTO

NOVEMBRE 2010



CITTA' DI TORINO

DIVISIONE SERVIZI TECNICI ED EDILIZIA PER I SERVIZI
CULTURALI – SOCIALI – COMMERCIALI
SETTORE EDIFICI PER LA CULTURA

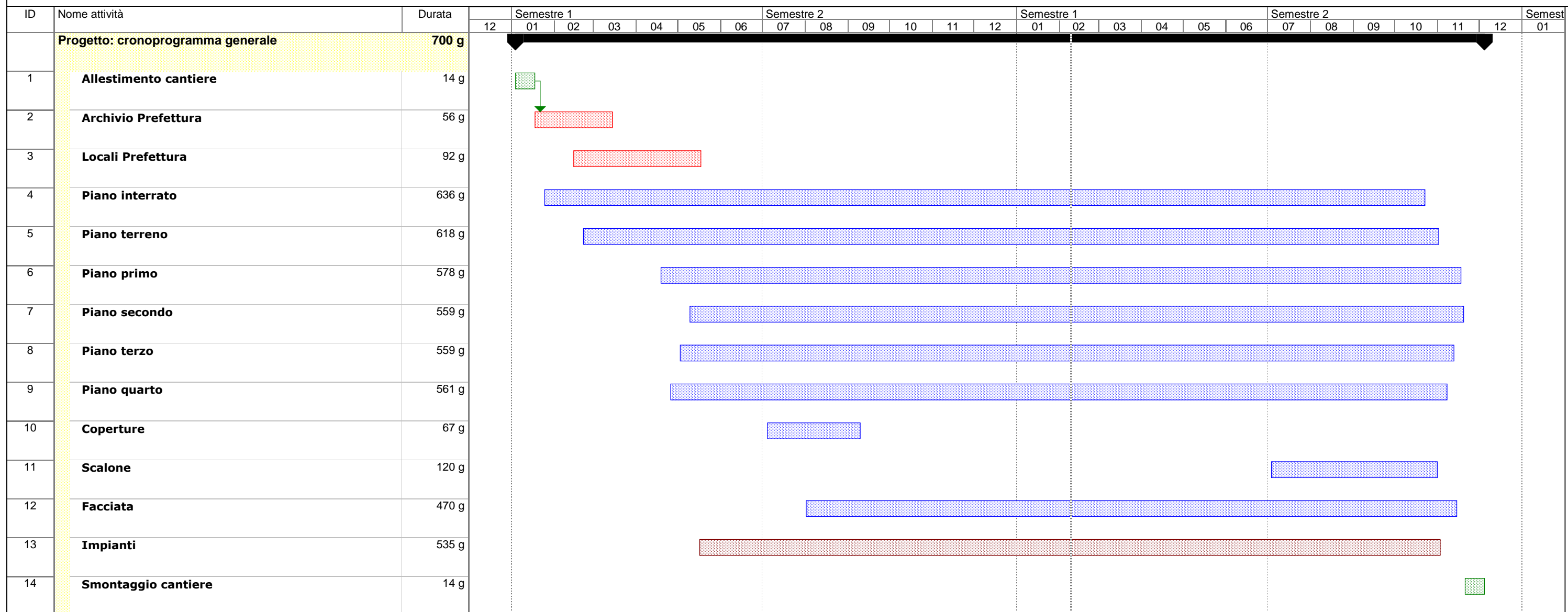

| | | | | | | | | |
|---------|-------------|--|--------------------|--|-----------------------|--|--------------------------|--|
| LEGENDA | Attività | | Riepilogo | | Avanzamento riportato | | Riepilogo progetto | |
| | Avanzamento | | Attività riportata | | Divisione | | Riepilogo raggruppamento | |
| | Cardine | | Cardine riportato | | Attività esterne | | Scadenza | |