CITTA' DI TORINO
VICE DIREZIONE GENERALE SERVIZI TECNICI
SETTORE EDILIZIA SCOLASTICA
DIVISIONE SERVIZI EDUCATIVI - ITER
LABORATORIO CITTA' SOSTENIBILE

PROGETTO UNITARIO CORTILI SCOLASTICI

OPERE DI MANUTENZIONE STRAORDINARIA FINALIZZATE ALLA RIQUALIFICAZIONE DI 7 PERTINENZE SCOLASTICHE

PROGETTO DEFINITIVO

SVILUPPO PROGETTUALE E PARTICOLARI COSTRUTTIVI
SCUOLA ELEMENTARE RIGNON

LABORATORIO CITTA' SOSTENIBILE

COORDINAMENTO PROGETTUALE
arch. Pier Giorgio TURI

PROGETTISTI
arch. Raffaella LIONFORTI BRUNO
arch. Maria BUCCI
arch. Cosmina TUDINO
arch. Annamaria VENTURA

SETTORE EDILIZIA SCOLASTICA

DIRIGENTE DI SETTORE E RESPONSABILE DEL PROCEDIMENTO
arch. Isabella QUINTO

COORDINATORE ALLA PROGETTAZIONE E PROGETTISTA
p.i. Guido BENVENUTI

COLLABORATORE DEL PROGETTISTA
p.i. Piero ROSSO

COORDINATORE DELLA SICUREZZA IN FASE DI PROGETTAZIONE
geom. Angelo LA MALFA

COMPLESSI SCOLASTICI

Scuola Elementare ALFIERI - via Palmieri, 58 - Circoscrizione 3
arch. tutor Arianna BORDA - Cristina VIANI
Scuola Media DROVETTI - via Bertinoncchia, 34 - Circoscrizione 5
arch. tutor Milena MISIA - Maria Antonietta CINGHIAROLO
Scuola Media MARTIRI DEL MARTINETTO - strada San Mauro, 24 - Circoscrizione 6
arch. tutor Milena MISIA
Scuola Media MATTEOTTI - corso Sicilia, 40 - Circoscrizione 8
arch. tutor Elisabetta LIONE
Scuola Media MORELLI - via Cecchi, 18 - Circoscrizione 7
arch. tutor Maria Annunziata CINGHIAROLO
Scuola Elementare RIGNON - via Massena, 39 - Circoscrizione 1
arch. tutor Elisabetta LIONE
Scuola Materna VIA VARALLO - via Varallo, 33 - Circoscrizione 7
arch. tutor Mara BRUNITTO - Paola MASERELLI

Novembre 2010

LEGENDA

- EDIFICIO SCOLASTICO
- AREA DI PERTINENZA SCOLASTICA
- AREA D'INTERVENTO

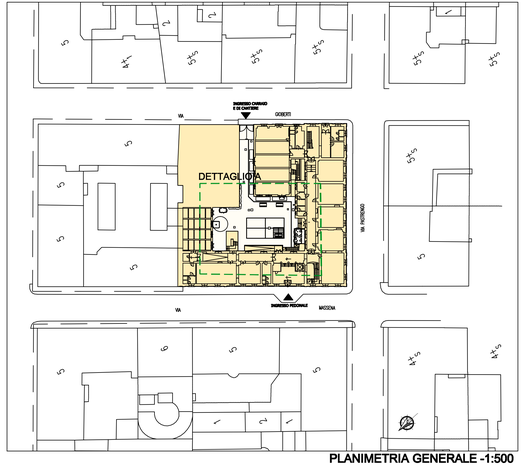

PLANIMETRIA GENERALE -1:500

CORDOLO DI CONTENIMENTO
DI TAPPETO IN ERBA SINTETICA

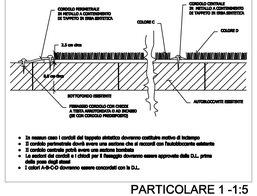

- In nessun caso i cordoli del tappeto elastico dovranno costituire scalino di inciampo
- Il cordolo perimetrale dovrà avere una sezione che si raccordi con l'autobloccante esistente
- Il cordolo centrale potrà avere una sezione bombata
- Le sezioni dei cordoli e i chiodi per il fissaggio dovranno essere approvate dalla D.L. prima della posa degli stessi
- I colori A-B-C-D dovranno essere concordati con la D.L.

PARTICOLARE 1 -1:5

PANNELLO PARETE VEGETALE (tipo Reviplant o similare)

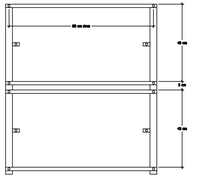

PARTICOLARE 2 -1:10

ASSEMBLAGGIO PANNELLI PARETE VEGETALE (tipo Reviplant o similare)

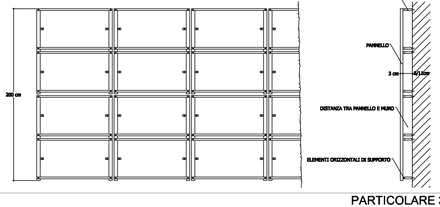

PARTICOLARE 3 -1:20

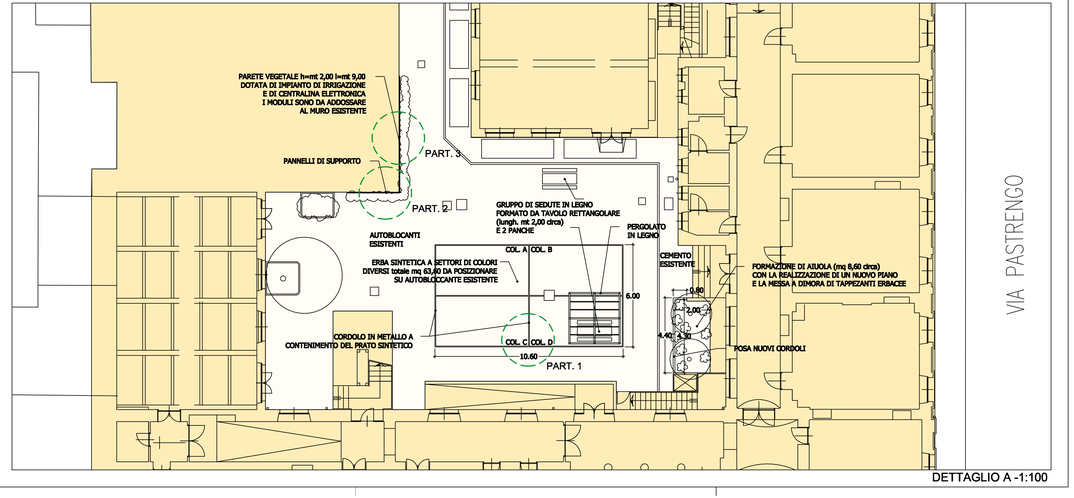

DETTAGLIO A -1:100